Ofício n°. 370/2023/GAPRE **Uruguaiana, 20 de Novembro de 2023.**

A Sua Excelência o Senhor
Vereador Joalcei Alves Gonçalves
Presidente da Câmara Municipal de Uruguaiana
NESTA

Assunto: Encaminha Resposta.

Excelentíssimo Senhor,

Ao cumprimentá-lo cordialmente, em atenção ao disposto no inciso XIV do art. 96 da Lei Orgânica do Município de Uruguaiana, vimos pelo presente, encaminhar a **Comunicação Interna nº 674/2023 da Secretaria Municipal de Segurança e Trânsito**, em resposta ao **Ofício Exec. nº. 693/2023/DLEG** do Poder Legislativo, onde o Vereador Marcelo Lemos, solicita informações, conforme documento em anexo.

Sendo o que tínhamos para o momento, despeço-me com votos de elevada estima e consideração, permanecendo a disposição, para eventuais informações que ainda se fizerem necessárias.

Atenciosamente,

Ronnie Peterson Colpo Mello,
Prefeito Municipal.

CI nº 674/2023

DATA: 17/11/2023

De: Secretaria Municipal de Segurança e Trânsito

Para: Gabinete do Prefeito

Referência: C.I. n° 376/2023, de 14/11/2023 - GAPRE e Ofício Exec. nº 693/2023/DLEG, de 22 de agosto de 2023, da Câmara Municipal de Uruguaiana.

Excelentíssimo Senhor Prefeito Municipal,

Ao cumprimentá-lo cordialmente, encaminho a Vossa Excelência, em atenção ao Ofício DLEG. nº 693/2023/DLEG, datado de 22 de agosto de 2023, proveniente da Câmara Municipal de Uruguaiana, gostaria de expressar nosso profundo respeito e reconhecimento pela indicação da Câmara Municipal de Vereadores de Uruguaiana, alinhada aos princípios fundamentais do Estado Democrático de Direito.

Em relação aos pedidos contidos nesse ofício, gostaria de informar que foram analisados e emitidos os seguintes pareceres:

a) Sobre o relatório das multas aplicadas, é importante mencionar que a SESTRA não dispõe de ferramentas precisas para verificar as receitas geradas, devido à variação dessas receitas, uma vez que estas podem incluir multas que são contestadas, além de casos em que não são pagas. Para esclarecer essa questão, encaminhamos a C.I. n° 675/2023, datada de 17/11/2023, à Secretaria Municipal de Fazenda, solicitando o relatório das receitas provenientes de multas de trânsito desde o ano de 2020 até o presente momento, sendo que assim que chegar o relatório procederemos com o envio do mesmo.

b) Quanto à relação da destinação dos recursos: segue anexo tabela contendo a aplicação dos recursos vinculados ao trânsito ano de 2023;

c) A C.I. n° 057/2023, datada de 16 de novembro de 2023, proveniente da Seção de Sinalização de Trânsito, fornece informações sobre os índices de acidentes de trânsito e os locais com maior incidência dos mesmos.

d) Segue em anexo imagens de algumas atuações realizadas pela SESTRA, no ano de 2023.

Fico à disposição para quaisquer esclarecimentos adicionais necessários.

Atenciosamente,

Cordialmente,

Walter Ramão Barcellos
Secretário Adjunto de Segurança e Trânsito

ESTADO DO RIO GRANDE DO SUL
PREFEITURA MUNICIPAL DE URUGUAIANA
SECRETARIA MUNICIPAL DE SEGURANÇA E TRÂNSITO
- DIRETORIA DE TRÂNSITO -

CI nº 057/2023

Uruguaiana, 16 de novembro de 2023.

De: Seção de Sinalização de Trânsito
Para: Secretário de Segurança e Trânsito
Assunto: Índices de acidentes de transito e locais de maior incidência.
Ref.: - C.I. Nº. 124/2023, de 28/08/2023 - SEGOV
- Ofício Exec. Nº. 693/2023/DLEG, de 22/08/2023 –Camara Municipal de Uruguaiana.

Senhor Secretário,

Tomando conhecimento dos documentos em referência e reiterando o solicitado na **CI nº. 031/2023, de 25/03/2023** desta seção, no que diz respeito ao prazo para apresentação das informações relativas aos anos de 2020, 2021 e 2022. Apresentamos em anexo Resumo de Sinistros de trânsito do corrente ano até o mês de outubro. E conforme levantamento informamos, segundo o solicitado os locais de maior incidência, sendo detectado que das 246 ocorrências registradas no período 128 foram em ***cruzamento de vias***, sendo assim o local de maior incidência, e dentre estes abaixo destacamos alguns.

Cruzamento	Total de ocorrências no período
Rua 7 de Setembro / Bento Martins	07
Rua Santos Dumont / Av. Mal. Setembrino Carvalho	07
Rua Benjamin Constant / Rua Dr. Maia	04
Rua Duque de Caxias / Prado Lima	04
Rua Benjamin Constant / Rua Santana	03
Rua Iris Ferrari Valls / Rua Santana	03

Atenciosamente,

José Juarez Azambuja
Seção de Fiscalização de Trânsito

RESUMO DE SINISTROS TRANSITO PERÍODO 01/01/2023 A 31/10/2023

	TOTAL OCORRÊNCIAS	246
	CRUZAMENTO VIAS	128
	SEMÁFOROS	41
	CONDUTOR NÃO HABILITADO	22
	CONDUTOR ESTRANGEIRO	13
	ALCOOLEMIA	11
TURNO	MANHÃ	67
	TARDE	115
	NOITE	58
	MADRUGADA	6
MONTA	PEQUENA	233
	MÉDIA	13
	GRANDE	0

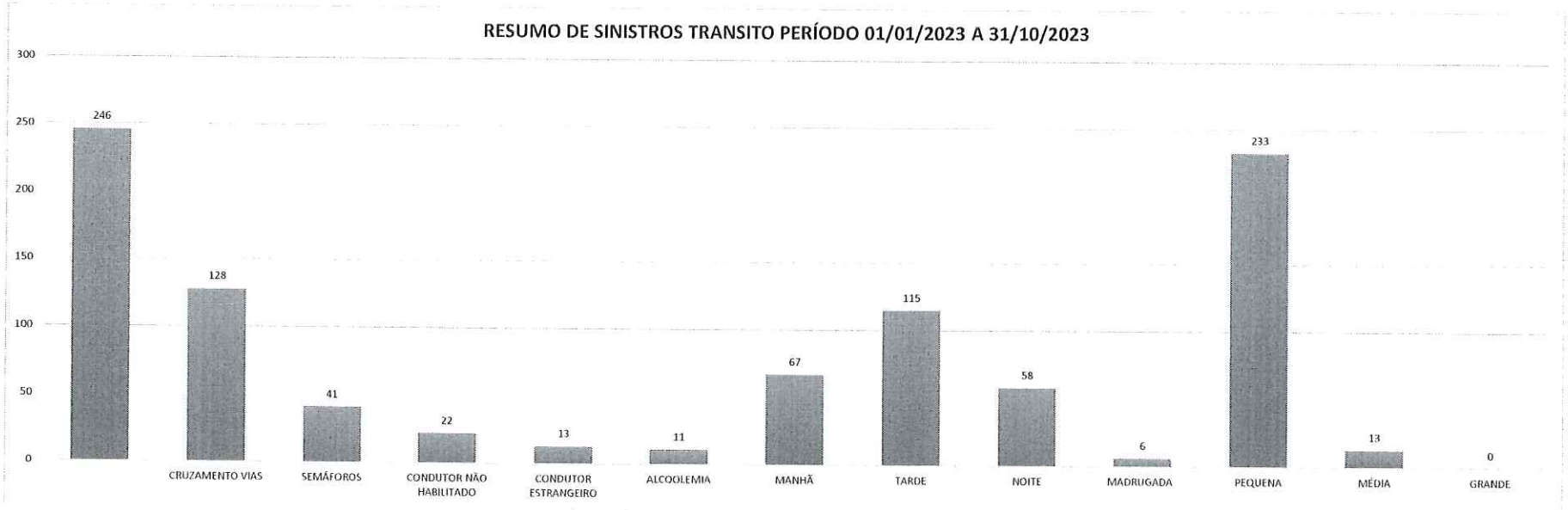

ESTADO DO RIO GRANDE DO SUL
PREFEITURA MUNICIPAL DE URUGUAIANA
SECRETARIA MUNICIPAL DE SEGURANÇA E TRÂNSITO
- DIRETORIA DE TRÂNSITO -

CI nº 031/2023

Uruguaiana, 25 de setembro de 2023.

De: Seção de Sinalização de Trânsito
Para: Secretário Segurança e Trânsito
Assunto: requer informações sobre multas e sinistros de trânsito
Ref: - C. I. Nº 124/2023, de 28/08/23 – SEGOV
- Ofício Exec. nº 693/2023/DLEG, de 22/08/23 – Câmara Municipal de Uruguaiana

Senhor Secretário,

Tomando conhecimento dos documentos em referência, com base no previsto no Código de Trânsito Brasileiro:

[...]

Art. 72. Todo cidadão ou entidade civil tem o direito de solicitar, por escrito, aos órgãos ou entidades do Sistema Nacional de Trânsito, sinalização, fiscalização e implantação de equipamentos de segurança, bem como sugerir alterações em normas, legislação e outros assuntos pertinentes a este Código.

Art. 73. Os órgãos ou entidades pertencentes ao Sistema Nacional de Trânsito têm o dever de analisar as solicitações e responder, por escrito, dentro de prazos mínimos, sobre a possibilidade ou não de atendimento, esclarecendo ou justificando a análise efetuada, e, se pertinente, informando ao solicitante quando tal evento ocorrerá.

Analisado a documentação, sugiro que seja remetido aos setores da SESTRA para que possam elaborar em conjunto as informações solicitadas:

- **Relatório mês a mês das multas aplicadas e a receita gerada, ano 2020 até 2023:** Seção de Lançamento e Controle de Autos de Infração de Trânsito.
- **Comprovação de como vem sendo feita à destinação dos valores e destinos:** Seção de Expediente e Apoio Administrativo.
- **Índices de acidentes no trânsito:** Seção de Fiscalização de Trânsito
- **Locais com maior incidência de acidentes:** Seção de Fiscalização de Trânsito

Diante da elaboração das estatísticas relativas aos índices de sinistros e locais com maior incidência, solicito-vos a possibilidade de ampliação dos prazos de resposta, para que possa ser analisado desde o ano de 2020 até a presente data.

RAFAEL CORREA MARQUES
Seção de Fiscalização de Trânsito

Recebimento dos documentos em referência na Seção: **21/09/23**

ESTADO DO RIO GRANDE DO SUL
PODER LEGISLATIVO
CÂMARA MUNICIPAL DE URUGUAIANA
PALÁCIO BORGES DE MEDEIROS
Rua Bento Martins, nº 2619, CEP: 97501-520 – URUGUAIANA – RS
Telefone: (55) 3412-5977
Página: www.uruguaiana.rs.leg.br E-mail: expediente@uruguaiana.rs.leg.br

Ofício Exec. nº 693/2023/DLEG

Uruguaiana, 22 de agosto de 2023.

A Sua Excelência o Senhor
Ronnie Peterson Colpo Mello
Prefeito
Nesta Cidade

Assunto: Solicita Informações.

Senhor Prefeito,

1. Ao cumprimentá-lo cordialmente, servimo-nos do presente para, em atenção ao requerimento nº 563, do Vereador Marcelo Lemos, protocolizado nesta Casa sob nº 1649/2023/LEG e aprovado pelo douto Plenário, solicitar a Vossa Excelência para que, determine aos setores competentes que prestem e encaminhem as seguintes informações sobre multas de trânsito no município:

- relatório mês a mês das multas aplicadas e a receita gerada com a aplicação das mesmas, no ano de 2020, até o presente momento;
- comprovação de como vem sendo feita a destinação dos valores arrecadados e para quais destinos;
- índices de acidentes no trânsito no município, relativos aos anos de 2020 até a presente data? Dados ano a ano;
- locais com maior incidência de acidentes.

2. Justifica-se o presente, considerando que o vereador dispõe do direito constitucional de fiscalizar a administração municipal, nos termos do que estabelece o art. 29, XI, da Constituição Federal.

Atenciosamente,

Ver. JOALCEI ALVES GONÇALVES
Presidente

mtp/cmu

ESTADO DO RIO GRANDE DO SUL
PREFEITURA MUNICIPAL DE URUGUAIANA
SECRETARIA MUNICIPAL DE SEGURANÇA E TRÂNSITO

SESTRA

COMUNICAÇÃO INTERNA nº:675/2023

DATA: 17/11/2023

DE: SECRETARIA MUNICIPAL DE SEGURANÇA E TRÂNSITO

PARA: SECRETARIA MUNICIPAL DE FAZENDA

ASSUNTO: Faz Solicitação.

Senhor Secretário,

Ao cumprimentá-lo cordialmente, solicito a Vossa Senhoria, dentro das possibilidades, o relatório das receitas provenientes de multas de trânsito, desde o ano de 2020 até a presente data, a fim de atender ao pedido expresso na C.I. nº 376/2023, datada de 14 de novembro de 2023, emitida pelo Gabinete do Prefeito, segue cópia em anexo.

Atenciosamente,

Pref. Mun. de Uruguaiana
SEFAZ
Recebido em:
17/11/23
Assinatura

Walter Ramão Barcellos
Secretário Adjunto de Segurança e Trânsito

Walter Ramão Barcellos
Sec. Adjunto

Relação Aplicação dos Recursos vinculado ao trânsito ano de 2023

Empenho	Processo	Valor	Item
1436/2023	4924	R$ 36.750,00	Aquisição de Escudo, Capacete, cotovelera, joelheira e bastão
579/2023	29890/21	R$ 900,00	Locação de Impressora.
1421/2023	23628	R$ 34.784,20	Aquisição de Pneus.
1938/2023	21899/22	R$	Manutenção das Viaturas.
566/2023	3504/22	R$ 14.273,48	Aquisição de combustível
566/2023	3504/22	R$ 296,94	Aquisição de combustível
566/2023	3504/22	R$ 207,04	Aquisição de combustível
567/2023	3504/22	R$ 6.523,08	Aquisição de combustível
815/2023	20605/22	R$ 1.276,10	Aquisição de material de limpeza
852/2023	19968/22	R$ 6.043,00	Aquisição de material de limpeza
567/2023	3504/22	R$ 5.156,46	Aquisição de combustível
566/2023	3504/22	R$ 12.390,55	Aquisição de combustível
1148/2023	21899/22	R$ 7.181,10	Manutenção de viatura
1149/2023	21899/22	R$ 1351,35	Manutenção de viatura
812/2023	6021/22	R$ 8.388,90	Aquisição de ar condicionado
1101/2023	21899/22	R$ 472,50	Manutenção de viaturas
806/2023	21899/22	R$ 1.102,50	Manutenção de viaturas
805/2023	21899/22	R$ 1.051,20	Manutenção de viaturas
567/2023	3504/22	R$ 2.792,40	Aquisição de combustível
566/2023	3504/22	R$ 3.945,03	Aquisição de combustível
1420/2023	23628/22	R$ 8.779,00	Aquisição de pneus
1058/2023	13144/19	R$ 230,00	Serviço hospedagem sistema SIM.
1378/2023	28466/21	R$ 12.599,66	Aquisição de baterias veicular.
1058/2023	3144/19	R$ 230,00	Serviço hospedagem sistema SIM.
1938/2023	21899/22	R$ 4.932,88	Manutenção Mecânica
2177/2023	21899/22	R$ 3.206,70	Manutenção de Viatura
1910/2023	21899/22	R$ 2.503,25	Manutenção de Viatura
1910/2023	21899/22	R$ 2.482,20	Manutenção de Viatura
1908/2023	21899/22	R$ 163,80	Manutenção de Viatura
1909/2023	21899/22	R$ 551,25	Manutenção de Viatura
2177/2023	21899/22	R$ 1.417,50	Manutenção de Viatura
849/23	20598/22	R$ 57.500,00	Equipamentos para semáforo
579/23	29890/21	R$ 900,00	Locação de Impressora
1901/23	27225/22	R$ 4.756,00	Aquisição de Ração para os Cães de policia
796/23	11268/22	R$ 53.868,00	Aquisição de computadores
567/23	3504/22	R$ 1.343,09	Aquisição de combustível
567/23	3504/22	R$ 3.885,48	Aquisição de combustível
2363/23	29733/22	R$ 56.759,65	Reciclagem agentes de segurança e trânsito
567/23	3504/22	R$ 1.941,45	Aquisição de combustível
567/23	3504/22	R$ 1.284,71	Aquisição de combustível
2629/23	26401/22	R$ 2.945,00	Serviço de instalação de ar condicionado
1058/23	13144/19	R$ 230,00	Serviço hospedagem sistema SIM.
1058/23	13144/19	R$ 230,00	Serviço hospedagem sistema SIM.
2624/23	4486/23	R$ 606,45	Aquisição de combustível
566/23	3504/22	R$ 4.228,64	Aquisição de combustível
579/23	21890/21	R$ 942,85	Locação de Impressora
2623/23	4486/23	R$ 7.276,37	Aquisição de combustível
3002/23	21899/22	R$ 4.049, 39	Manutenção de viatura
3002/23	21899/22	R$ 10.571,69	Manutenção de viatura
3681/23	21899/22	R$ 9.164,70	Manutenção de viatura
3681/23	21899/22	R$ 2.079,00	Manutenção de viatura

3607/23	21899/22	R$ 2.429,63	Manutenção de viatura
3607/23	21899/22	R$ 5.261,40	Manutenção de viatura
4531/23	15116/23	R$ 819,40	Pagamento de JETON
579/23	29890/21	R$ 942,85	Locação de impressora
566/23	3504/22	R$ 10.833,32	Aquisição de combustível
2623/23	4486/23	R$ 1.009,62	Aquisição de combustível
2624/23	4486/23	R$ 5.687,70	Aquisição de combustível
2167/23	23628/22	R$ 9.532,53	Aquisição de pneus
1058/23	13144/19	R$ 230,00	Serviço hospedagem sistema SIM.
4701/23	21899/22	R$ 5.580,00	Manutenção de viatura
4701/23	21899/22	R$ 3.560,00	Manutenção de viatura
4529/23	21899/22	R$ 2.503,25	Manutenção de viatura
4529/23	21899/22	R$ 7.128,90	Manutenção de viatura
4530/23	6569/23	R$ 50.785,88	Aquisição de Spark para uso dos agentes de segurança e Trânsito
2623/23	4486/23	R$ 7.149,55	Aquisição de combustível
2624/23	4486/23	R$ 3.656,35	Aquisição de combustível
4581/23	4486/23	R$ 3.967,97	Aquisição de combustível
4835/23	6840/23	R$ 3450,00	Aquisição de solvente
579/23	29890/21	R$ 942,85	Locação de Impressora
5117/23	21899/22	R$ 2.346,30	Manutenção de viatura
5119/23	21899/22	R$ 10.996,20	Manutenção de viatura
5116/23	21899/22	R$ 7.557,30	Manutenção de viatura
4701/23	21899/22	R$ 9.420,00	Manutenção de viatura
4701/23	21899/22	R$ 6.580,00	Manutenção de viatura
5118/23	21899/22	R$ 117,00	Manutenção de viatura
5117/23	21899/22	R$ 2.061,50	Manutenção de viatura
5119/23	21899/22	R$ 2.598,75	Manutenção de viatura
5116/23	21899/22	R$ 3.092,25	Manutenção de viatura
5118/23	21899/22	R$ 294,57	Manutenção de viatura
4833/23	6840/23	R$ 49.678,50	Aquisição de tinta sinalização viária
4834/23	6840/23	R$ 11.260,00	Aquisição de tinta sinalização viária
5438/23	19190/23	R$ 1.600,34	Calibração etilometro
1058/23	13144/19	R$ 214,66	Serviço hospedagem sistema SIM.
5328/23	21899/22	R$ 15.750,00	Manutenção de viatura
4261/23	21899/22	R$ 12.363,75	Manutenção de viatura
4261/23	21899/22	R$ 23.319,00	Manutenção de viatura
4260/23	21899/22	R$ 1201,50	Manutenção de viatura
4260/23	21899/22	R$ 7.362,50	Manutenção de viatura
5328/23	21899/22	R$ 15.750,00	Manutenção de viatura
4236/23	20598/22	R$ 69.000,00	Aquisição de materiais para semáforos
579/23	29890/21	R$ 942,85	Aluguel de impressora
2624/23	4486/23	R$ 4.323,15	Aquisição de combustível
2623/23	4486/23	R$ 8.906,30	Aquisição de combustível
4581/23	4486/23	R$ 2.024,58	Aquisição de combustível
4701/23	21899/22	R$ 1.732,50	Manutenção de Viatura
4990/23	19344/22	R$ 138,27	Sistema PROCERGS
4563/23	31334/22	R$ 9.950,00	Aquisição de folha sulfite A4
6091/23	31845/22	R$ 5.231,00	Aquisição de material de limpeza
4700/23	21899/22	R$ 589,00	Manutenção de Viatura
5740/23	21899/22	R$ 3.984,30	Manutenção de Viatura
4700/23	21899/22	R$ 1.062,00	Manutenção de Viatura
2623/23	4486/23	R$ 5.984,69	Aquisição de combustível
2624/23	4486/23	R$ 3.804,70	Aquisição de combustível
2623/23	4486/23	R$ 9.736,51	Aquisição de combustível
2624/23	4486/23	R$ 1.870,74	Aquisição de combustível

2623/23	4486/23	R$ 3.846,63	Aquisição de combustível
4562/23	4486/23	R$ 17.306,00	Aquisição de combustível
1058/23	13144/19	R$ 245,34	Serviço hospedagem sistema SIM.
5305/23	13144/19	R$ 230,00	Serviço hospedagem sistema SIM.
5740/23	21899/22	R$ 2.619,90	Manutenção de Viatura
4701/23	21899/22	R$ 945,00	Manutenção de Viatura
4700/23	21899/22	R$ 288,00	Manutenção de Viatura
4700/23	21899/22	R$ 294,50	Manutenção de Viatura
4990/23	19344/22	R$ 200,30	Sistema PROCERGS
4990/23	19344/22	R$ 138,27	Sistema PROCERGS
4990/23	19344/22	R$ 138,27	Sistema PROCERGS
4990/23	19344/22	R$ 210,40	Sistema PROCERGS
4990/23	19344/22	R$ 210,40	Sistema PROCERGS
4990/23	19344/22	R$ 131,63	Sistema PROCERGS
579/23	29890/21	R$ 942,85	Aluguel de impressora
2624/23	4486/23	R$ 977,72	Aquisição de combustível
2624/23	4486/23	R$ 3.153,03	Aquisição de combustível
2624/23	4486/23	R$ 307,83	Aquisição de combustível
4562/23	4486/23	R$ 11.293,11	Aquisição de combustível
5735/23	15672/23	R$ 10.999,95	Aquisição de impressora portátil
7186/23	4486/23	R$ 11.629,34	Aquisição de combustível
4439/23	7386/23	R$ 16.170,00	Aquisição armamento
2624/23	4486/23	R$ 6.084,76	Aquisição de combustível
5305/23	13144/19	R$ 230,00	Serviço hospedagem sistema SIM.
5305/23	13144/19	R$ 230,00	Serviço hospedagem sistema SIM.

Uruguaiana – RS, 17 de novembro de 2023.

Walter Ramão Barcellos

Secretário Adjunto de Segurança e Trânsito

Período de 01/01/2020 até 31/12/2020, Órgão Fiscalizador: 289510, Critério: : Artigo, Origem AIT: : Todos

Município	Órgão	Cód. Infração	Descrição	Artigo	Cód. Agente	Nome	C	I	T
URUGUAIANA	DETRAN - RS	50100	DIRIGE SEM CNH/PPD/ACC	162, I	27	LEANDRO JUNG SANCHOTENE	2	0	E
URUGUAIANA	DETRAN - RS	50100	DIRIGE SEM CNH/PPD/ACC	162, I	25	JOSE JUAREZ AZAMBUJA	5	0	F
URUGUAIANA	DETRAN - RS	50100	DIRIGE SEM CNH/PPD/ACC	162, I	28	TATIANE SOARES BENITES	6	0	F
URUGUAIANA	DETRAN - RS	50100	DIRIGE SEM CNH/PPD/ACC	162, I	35	RAFAEL CORREA MARQUES	4	0	F
URUGUAIANA	DETRAN - RS	50100	DIRIGE SEM CNH/PPD/ACC	162, I	39	JONATHAN SOARES OLIVEIRA	1	0	F
URUGUAIANA	DETRAN - RS	50100	DIRIGE SEM CNH/PPD/ACC	162, I	35	RAFAEL CORREA MARQUES	2	0	E
URUGUAIANA	URUGUAIANA	50100	DIRIGE SEM CNH/PPD/ACC	162, I	25	JOSE JUAREZ AZAMBUJA	0	1	E
URUGUAIANA	DETRAN - RS	50100	DIRIGE SEM CNH/PPD/ACC	162, I	26	JOSE MOISES DA ROSA MONTEIRO	3	0	F
URUGUAIANA	DETRAN - RS	50100	DIRIGE SEM CNH/PPD/ACC	162, I	31	ALEX JAQUES DE BRUM	1	0	F
URUGUAIANA	DETRAN - RS	50100	DIRIGE SEM CNH/PPD/ACC	162, I	25	JOSE JUAREZ AZAMBUJA	12	0	E
URUGUAIANA	DETRAN - RS	50100	DIRIGE SEM CNH/PPD/ACC	162, I	38	MARCOS JOSE HENRIQUES BITTENCOURT JUNIOR	2	0	E
URUGUAIANA	URUGUAIANA	50100	DIRIGE SEM CNH/PPD/ACC	162, I	31	ALEX JAQUES DE BRUM	0	1	E
URUGUAIANA	DETRAN - RS	50100	DIRIGE SEM CNH/PPD/ACC	162, I	33	EDUARDO DA SILVA ROCHA	5	0	E
URUGUAIANA	DETRAN - RS	50100	DIRIGE SEM CNH/PPD/ACC	162, I	36	ALYNE MOREL DE ALMEIDA	5	0	F
URUGUAIANA	DETRAN - RS	50100	DIRIGE SEM CNH/PPD/ACC	162, I	5	RUDSNEY DA ROSA VIDAL	5	0	F
URUGUAIANA	DETRAN - RS	50100	DIRIGE SEM CNH/PPD/ACC	162, I	21	ALAN DE OLIVEIRA POLANO	5	0	F
URUGUAIANA	DETRAN - RS	50100	DIRIGE SEM CNH/PPD/ACC	162, I	22	DANIELA MARENGONI NOBRE	11	0	E
URUGUAIANA	DETRAN - RS	50100	DIRIGE SEM CNH/PPD/ACC	162, I	31	ALEX JAQUES DE BRUM	5	0	E
URUGUAIANA	DETRAN - RS	50100	DIRIGE SEM CNH/PPD/ACC	162, I	23	GETULIO RIETA	26	1	F
URUGUAIANA	URUGUAIANA	50100	DIRIGE SEM CNH/PPD/ACC	162, I	39	JONATHAN SOARES OLIVEIRA	0	1	E
URUGUAIANA	DETRAN - RS	50100	DIRIGE SEM CNH/PPD/ACC	162, I	40	MARIEL DOS SANTOS TEDY	2	0	E
URUGUAIANA	DETRAN - RS	50100	DIRIGE SEM CNH/PPD/ACC	162, I	32	EDISON ETCHECHURRY	10	0	E
URUGUAIANA	DETRAN - RS	50100	DIRIGE SEM CNH/PPD/ACC	162, I	39	JONATHAN SOARES OLIVEIRA	11	0	E
URUGUAIANA	DETRAN - RS	50100	DIRIGE SEM CNH/PPD/ACC	162, I	26	JOSE MOISES DA ROSA MONTEIRO	2	0	E
URUGUAIANA	DETRAN - RS	50100	DIRIGE SEM CNH/PPD/ACC	162, I	10	JOSE AUGUSTO GONCALVES ESPINDOLA	6	0	F
URUGUAIANA	DETRAN - RS	50291	DIRIGIR CNH/PPD CASSADA	162, II	36	ALYNE MOREL DE ALMEIDA	1	0	F
URUGUAIANA	DETRAN - RS	50291	DIRIGIR CNH/PPD CASSADA	162, II	35	RAFAEL CORREA MARQUES	1	0	E
URUGUAIANA	DETRAN - RS	50291	DIRIGIR CNH/PPD CASSADA	162, II	38	MARCOS JOSE HENRIQUES BITTENCOURT JUNIOR	1	0	E
URUGUAIANA	DETRAN - RS	50291	DIRIGIR CNH/PPD CASSADA	162, II	25	JOSE JUAREZ AZAMBUJA	1	0	E
URUGUAIANA	DETRAN - RS	50291	DIRIGIR CNH/PPD CASSADA	162, II	40	MARIEL DOS SANTOS TEDY	1	0	E
URUGUAIANA	DETRAN - RS	50292	DIRIGE CNH/PPD/ACC SUSPEN	162, II	32	EDISON ETCHECHURRY	1	0	E
URUGUAIANA	DETRAN - RS	50292	DIRIGE CNH/PPD/ACC SUSPEN	162, II	39	JONATHAN SOARES OLIVEIRA	1	0	E
URUGUAIANA	DETRAN - RS	50292	DIRIGE CNH/PPD/ACC SUSPEN	162, II	25	JOSE JUAREZ AZAMBUJA	2	0	E
URUGUAIANA	DETRAN - RS	50292	DIRIGE CNH/PPD/ACC SUSPEN	162, II	33	EDUARDO DA SILVA ROCHA	1	0	E
URUGUAIANA	DETRAN - RS	50292	DIRIGE CNH/PPD/ACC SUSPEN	162, II	23	GETULIO RIETA	1	0	F
URUGUAIANA	DETRAN - RS	50292	DIRIGE CNH/PPD/ACC SUSPEN	162, II	31	ALEX JAQUES DE BRUM	1	0	E
URUGUAIANA	DETRAN - RS	50292	DIRIGE CNH/PPD/ACC SUSPEN	162, II	26	JOSE MOISES DA ROSA MONTEIRO	3	0	E
URUGUAIANA	DETRAN - RS	50371	DIRIGE CNH CATEG DIFERENT	162, III	28	TATIANE SOARES BENITES	2	0	F
URUGUAIANA	DETRAN - RS	50371	DIRIGE CNH CATEG DIFERENT	162, III	21	ALAN DE OLIVEIRA POLANO	1	0	F
URUGUAIANA	DETRAN - RS	50371	DIRIGE CNH CATEG DIFERENT	162, III	39	JONATHAN SOARES OLIVEIRA	1	0	E
URUGUAIANA	DETRAN - RS	50371	DIRIGE CNH CATEG DIFERENT	162, III	10	JOSE AUGUSTO GONCALVES ESPINDOLA	1	0	F
URUGUAIANA	DETRAN - RS	50371	DIRIGE CNH CATEG DIFERENT	162, III	5	RUDSNEY DA ROSA VIDAL	1	0	F

URUGUAIANA	DETRAN - RS	50371	DIRIGE CNH CATEG DIFERENT	162, III	36	ALYNE MOREL DE ALMEIDA	1	0	F
URUGUAIANA	DETRAN - RS	50371	DIRIGE CNH CATEG DIFERENT	162, III	23	GETULIO RIETA	4	0	F
URUGUAIANA	DETRAN - RS	50371	DIRIGE CNH CATEG DIFERENT	162, III	26	JOSE MOISES DA ROSA MONTEIRO	1	0	E
URUGUAIANA	DETRAN - RS	50371	DIRIGE CNH CATEG DIFERENT	162, III	35	RAFAEL CORREA MARQUES	1	0	F
URUGUAIANA	DETRAN - RS	50372	DIRIGIR PPD CATEG DIFEREN	162, III	26	JOSE MOISES DA ROSA MONTEIRO	1	0	F
URUGUAIANA	DETRAN - RS	50450	CNH VENCIDA +30 DIAS	162, V	22	DANIELA MARENGONI NOBRE	1	0	E
URUGUAIANA	DETRAN - RS	50450	CNH VENCIDA +30 DIAS	162, V	25	JOSE JUAREZ AZAMBUJA	1	0	F
URUGUAIANA	DETRAN - RS	50450	CNH VENCIDA +30 DIAS	162, V	36	ALYNE MOREL DE ALMEIDA	2	0	F
URUGUAIANA	URUGUAIANA	50450	CNH VENCIDA +30 DIAS	162, V	25	JOSE JUAREZ AZAMBUJA	0	1	E
URUGUAIANA	DETRAN - RS	50450	CNH VENCIDA +30 DIAS	162, V	10	JOSE AUGUSTO GONCALVES ESPINDOLA	3	0	F
URUGUAIANA	DETRAN - RS	50450	CNH VENCIDA +30 DIAS	162, V	40	MARIEL DOS SANTOS TEDY	1	0	E
URUGUAIANA	DETRAN - RS	50450	CNH VENCIDA +30 DIAS	162, V	38	MARCOS JOSE HENRIQUES BITTENCOURT JUNIOR	1	0	E
URUGUAIANA	DETRAN - RS	50450	CNH VENCIDA +30 DIAS	162, V	26	JOSE MOISES DA ROSA MONTEIRO	3	0	E
URUGUAIANA	DETRAN - RS	50450	CNH VENCIDA +30 DIAS	162, V	25	JOSE JUAREZ AZAMBUJA	5	0	E
URUGUAIANA	DETRAN - RS	50450	CNH VENCIDA +30 DIAS	162, V	5	RUDSNEY DA ROSA VIDAL	1	0	F
URUGUAIANA	DETRAN - RS	50450	CNH VENCIDA +30 DIAS	162, V	23	GETULIO RIETA	4	0	F
URUGUAIANA	URUGUAIANA	50450	CNH VENCIDA +30 DIAS	162, V	32	EDISON ETCHECHURRY	0	1	E
URUGUAIANA	DETRAN - RS	50450	CNH VENCIDA +30 DIAS	162, V	28	TATIANE SOARES BENITES	2	0	F
URUGUAIANA	DETRAN - RS	50450	CNH VENCIDA +30 DIAS	162, V	35	RAFAEL CORREA MARQUES	2	0	E
URUGUAIANA	DETRAN - RS	50450	CNH VENCIDA +30 DIAS	162, V	27	LEANDRO JUNG SANCHOTENE	2	0	E
URUGUAIANA	DETRAN - RS	50450	CNH VENCIDA +30 DIAS	162, V	39	JONATHAN SOARES OLIVEIRA	2	0	E
URUGUAIANA	URUGUAIANA	50450	CNH VENCIDA +30 DIAS	162, V	33	EDUARDO DA SILVA ROCHA	0	1	E
URUGUAIANA	DETRAN - RS	50450	CNH VENCIDA +30 DIAS	162, V	33	EDUARDO DA SILVA ROCHA	1	0	E
URUGUAIANA	DETRAN - RS	50450	CNH VENCIDA +30 DIAS	162, V	31	ALEX JAQUES DE BRUM	1	0	F
URUGUAIANA	DETRAN - RS	50610	ENTREGA SEM CNH/PPD/ACC	163 C/C 162, I	22	DANIELA MARENGONI NOBRE	1	0	E
URUGUAIANA	DETRAN - RS	51180	PERMITE SEM CNH-PPD-ACC	164 C/C 162, I	23	GETULIO RIETA	1	0	F
URUGUAIANA	DETRAN - RS	51180	PERMITE SEM CNH-PPD-ACC	164 C/C 162, I	35	RAFAEL CORREA MARQUES	2	0	F
URUGUAIANA	DETRAN - RS	51180	PERMITE SEM CNH-PPD-ACC	164 C/C 162, I	26	JOSE MOISES DA ROSA MONTEIRO	1	0	E
URUGUAIANA	DETRAN - RS	51691	DIRIGE INFLUENCIA ALCOOL	165	40	MARIEL DOS SANTOS TEDY	1	0	E
URUGUAIANA	DETRAN - RS	51691	DIRIGE INFLUENCIA ALCOOL	165	25	JOSE JUAREZ AZAMBUJA	1	0	F
URUGUAIANA	DETRAN - RS	51691	DIRIGE INFLUENCIA ALCOOL	165	26	JOSE MOISES DA ROSA MONTEIRO	1	0	F
URUGUAIANA	DETRAN - RS	51691	DIRIGE INFLUENCIA ALCOOL	165	38	MARCOS JOSE HENRIQUES BITTENCOURT JUNIOR	1	0	E
URUGUAIANA	DETRAN - RS	51691	DIRIGE INFLUENCIA ALCOOL	165	32	EDISON ETCHECHURRY	1	0	E
URUGUAIANA	DETRAN - RS	51691	DIRIGE INFLUENCIA ALCOOL	165	5	RUDSNEY DA ROSA VIDAL	1	0	F
URUGUAIANA	DETRAN - RS	51691	DIRIGE INFLUENCIA ALCOOL	165	21	ALAN DE OLIVEIRA POLANO	2	0	F
URUGUAIANA	DETRAN - RS	51691	DIRIGE INFLUENCIA ALCOOL	165	25	JOSE JUAREZ AZAMBUJA	3	0	E
URUGUAIANA	DETRAN - RS	51691	DIRIGE INFLUENCIA ALCOOL	165	10	JOSE AUGUSTO GONCALVES ESPINDOLA	1	0	F
URUGUAIANA	DETRAN - RS	51691	DIRIGE INFLUENCIA ALCOOL	165	35	RAFAEL CORREA MARQUES	1	0	F
URUGUAIANA	DETRAN - RS	51691	DIRIGE INFLUENCIA ALCOOL	165	31	ALEX JAQUES DE BRUM	1	0	E
URUGUAIANA	DETRAN - RS	51691	DIRIGE INFLUENCIA ALCOOL	165	33	EDUARDO DA SILVA ROCHA	1	0	F
URUGUAIANA	URUGUAIANA	51691	DIRIGE INFLUENCIA ALCOOL	165	40	MARIEL DOS SANTOS TEDY	0	1	E
URUGUAIANA	URUGUAIANA	51851	CONDUTOR S/CINTO SEGURANC	167	35	RAFAEL CORREA MARQUES	2	0	E
URUGUAIANA	URUGUAIANA	51851	CONDUTOR S/CINTO SEGURANC	167	39	JONATHAN SOARES OLIVEIRA	1	0	F
URUGUAIANA	URUGUAIANA	51851	CONDUTOR S/CINTO SEGURANC	167	39	JONATHAN SOARES OLIVEIRA	8	0	E

URUGUAIANA	URUGUAIANA	51851	CONDUTOR S/CINTO SEGURANC	167	29	JOSE PATROCINIO ALVES PINTO	6	0	F
URUGUAIANA	URUGUAIANA	51851	CONDUTOR S/CINTO SEGURANC	167	35	RAFAEL CORREA MARQUES	2	0	F
URUGUAIANA	URUGUAIANA	51851	CONDUTOR S/CINTO SEGURANC	167	25	JOSE JUAREZ AZAMBUJA	6	0	E
URUGUAIANA	URUGUAIANA	51851	CONDUTOR S/CINTO SEGURANC	167	23	GETULIO RIETA	1	0	E
URUGUAIANA	URUGUAIANA	51851	CONDUTOR S/CINTO SEGURANC	167	33	EDUARDO DA SILVA ROCHA	4	1	E
URUGUAIANA	URUGUAIANA	51852	PASSAGEIRO S/CINTO SEGURA	167	33	EDUARDO DA SILVA ROCHA	3	0	E
URUGUAIANA	URUGUAIANA	51930	TRANSP CRIANCA S/SEGURANC	168	23	GETULIO RIETA	1	0	F
URUGUAIANA	URUGUAIANA	51930	TRANSP CRIANCA S/SEGURANC	168	39	JONATHAN SOARES OLIVEIRA	4	0	E
URUGUAIANA	URUGUAIANA	51930	TRANSP CRIANCA S/SEGURANC	168	26	JOSE MOISES DA ROSA MONTEIRO	1	0	E
URUGUAIANA	URUGUAIANA	51930	TRANSP CRIANCA S/SEGURANC	168	33	EDUARDO DA SILVA ROCHA	5	0	E
URUGUAIANA	URUGUAIANA	52070	DIRIGIR S/ATENCAO-CUIDADO	169	39	JONATHAN SOARES OLIVEIRA	1	0	F
URUGUAIANA	URUGUAIANA	52070	DIRIGIR S/ATENCAO-CUIDADO	169	27	LEANDRO JUNG SANCHOTENE	1	0	E
URUGUAIANA	URUGUAIANA	52070	DIRIGIR S/ATENCAO-CUIDADO	169	39	JONATHAN SOARES OLIVEIRA	0	1	E
URUGUAIANA	URUGUAIANA	52070	DIRIGIR S/ATENCAO-CUIDADO	169	5	RUDSNEY DA ROSA VIDAL	1	0	F
URUGUAIANA	URUGUAIANA	52070	DIRIGIR S/ATENCAO-CUIDADO	169	21	ALAN DE OLIVEIRA POLANO	1	0	F
URUGUAIANA	URUGUAIANA	52311	ATIRAR OBJETO/SUBSTANCIAS	172	39	JONATHAN SOARES OLIVEIRA	1	0	F
URUGUAIANA	URUGUAIANA	52400	DISPUTAR CORRIDA	173	31	ALEX JAQUES DE BRUM	1	0	F
URUGUAIANA	URUGUAIANA	52400	DISPUTAR CORRIDA	173	40	MARIEL DOS SANTOS TEDY	1	0	E
URUGUAIANA	URUGUAIANA	52400	DISPUTAR CORRIDA	173	35	RAFAEL CORREA MARQUES	1	0	F
URUGUAIANA	DETRAN - RS	52741	EXIBE MANOB/ARRANC BRUSCA	175	25	JOSE JUAREZ AZAMBUJA	1	0	E
URUGUAIANA	DETRAN - RS	52741	EXIBE MANOB/ARRANC BRUSCA	175	40	MARIEL DOS SANTOS TEDY	1	0	E
URUGUAIANA	DETRAN - RS	52741	EXIBE MANOB/ARRANC BRUSCA	175	33	EDUARDO DA SILVA ROCHA	1	0	E
URUGUAIANA	DETRAN - RS	52741	EXIBE MANOB/ARRANC BRUSCA	175	26	JOSE MOISES DA ROSA MONTEIRO	1	0	F
URUGUAIANA	DETRAN - RS	52741	EXIBE MANOB/ARRANC BRUSCA	175	21	ALAN DE OLIVEIRA POLANO	1	0	F
URUGUAIANA	DETRAN - RS	52741	EXIBE MANOB/ARRANC BRUSCA	175	25	JOSE JUAREZ AZAMBUJA	1	0	F
URUGUAIANA	DETRAN - RS	52742	EXIBE DERRAPAGEM/FRENAGEM	175	25	JOSE JUAREZ AZAMBUJA	1	0	E
URUGUAIANA	DETRAN - RS	52742	EXIBE DERRAPAGEM/FRENAGEM	175	33	EDUARDO DA SILVA ROCHA	1	0	E
URUGUAIANA	DETRAN - RS	52742	EXIBE DERRAPAGEM/FRENAGEM	175	23	GETULIO RIETA	1	0	F
URUGUAIANA	URUGUAIANA	53470	NAO REMOV VEIC LOC SINIST	178	25	JOSE JUAREZ AZAMBUJA	1	0	E
URUGUAIANA	URUGUAIANA	53710	DEIXAR FALTAR COMBUSTIVEL	180	25	JOSE JUAREZ AZAMBUJA	1	0	E
URUGUAIANA	URUGUAIANA	53800	ESTAC ESQUINA MENOS DE 5M	181, I	29	JOSE PATROCINIO ALVES PINTO	1	0	F
URUGUAIANA	URUGUAIANA	53800	ESTAC ESQUINA MENOS DE 5M	181, I	27	LEANDRO JUNG SANCHOTENE	1	0	E
URUGUAIANA	URUGUAIANA	53800	ESTAC ESQUINA MENOS DE 5M	181, I	25	JOSE JUAREZ AZAMBUJA	0	1	E
URUGUAIANA	URUGUAIANA	53800	ESTAC ESQUINA MENOS DE 5M	181, I	33	EDUARDO DA SILVA ROCHA	1	1	E
URUGUAIANA	URUGUAIANA	53800	ESTAC ESQUINA MENOS DE 5M	181, I	39	JONATHAN SOARES OLIVEIRA	1	0	E
URUGUAIANA	URUGUAIANA	53980	ESTAC AFASTADO-50CM A 1M	181, II	10	JOSE AUGUSTO GONCALVES ESPINDOLA	1	0	F
URUGUAIANA	URUGUAIANA	53980	ESTAC AFASTADO-50CM A 1M	181, II	26	JOSE MOISES DA ROSA MONTEIRO	1	0	E
URUGUAIANA	URUGUAIANA	53980	ESTAC AFASTADO-50CM A 1M	181, II	40	MARIEL DOS SANTOS TEDY	2	0	E
URUGUAIANA	URUGUAIANA	53980	ESTAC AFASTADO-50CM A 1M	181, II	25	JOSE JUAREZ AZAMBUJA	1	0	E
URUGUAIANA	URUGUAIANA	53980	ESTAC AFASTADO-50CM A 1M	181, II	23	GETULIO RIETA	41	3	F
URUGUAIANA	URUGUAIANA	54100	ESTAC DESACORDO POSICAO	181, IV	10	JOSE AUGUSTO GONCALVES ESPINDOLA	1	0	F
URUGUAIANA	URUGUAIANA	54100	ESTAC DESACORDO POSICAO	181, IV	38	MARCOS JOSE HENRIQUES BITTENCOURT JUNIOR	1	0	E
URUGUAIANA	URUGUAIANA	54360	ESTAC HIDRANT/REGIST/TAMP	181, VI	25	JOSE JUAREZ AZAMBUJA	1	0	E
URUGUAIANA	URUGUAIANA	54521	ESTACIONAR NO PASSEIO	181, VIII	22	DANIELA MARENGONI NOBRE	1	0	E

URUGUAIANA	URUGUAIANA	54521	ESTACIONAR NO PASSEIO	181, VIII	28	TATIANE SOARES BENITES	1	0	F
URUGUAIANA	URUGUAIANA	54521	ESTACIONAR NO PASSEIO	181, VIII	31	ALEX JAQUES DE BRUM	2	0	E
URUGUAIANA	URUGUAIANA	54521	ESTACIONAR NO PASSEIO	181, VIII	38	MARCOS JOSE HENRIQUES BITTENCOURT JUNIOR	1	0	E
URUGUAIANA	URUGUAIANA	54521	ESTACIONAR NO PASSEIO	181, VIII	40	MARIEL DOS SANTOS TEDY	1	0	E
URUGUAIANA	URUGUAIANA	54521	ESTACIONAR NO PASSEIO	181, VIII	26	JOSE MOISES DA ROSA MONTEIRO	4	1	E
URUGUAIANA	URUGUAIANA	54521	ESTACIONAR NO PASSEIO	181, VIII	32	EDISON ETCHECHURRY	2	0	E
URUGUAIANA	URUGUAIANA	54521	ESTACIONAR NO PASSEIO	181, VIII	25	JOSE JUAREZ AZAMBUJA	1	0	F
URUGUAIANA	URUGUAIANA	54521	ESTACIONAR NO PASSEIO	181, VIII	29	JOSE PATROCINIO ALVES PINTO	2	0	E
URUGUAIANA	URUGUAIANA	54521	ESTACIONAR NO PASSEIO	181, VIII	10	JOSE AUGUSTO GONCALVES ESPINDOLA	1	0	F
URUGUAIANA	URUGUAIANA	54521	ESTACIONAR NO PASSEIO	181, VIII	23	GETULIO RIETA	0	1	F
URUGUAIANA	URUGUAIANA	54521	ESTACIONAR NO PASSEIO	181, VIII	40	MARIEL DOS SANTOS TEDY	1	0	F
URUGUAIANA	URUGUAIANA	54521	ESTACIONAR NO PASSEIO	181, VIII	33	EDUARDO DA SILVA ROCHA	3	0	E
URUGUAIANA	URUGUAIANA	54521	ESTACIONAR NO PASSEIO	181, VIII	25	JOSE JUAREZ AZAMBUJA	5	0	E
URUGUAIANA	URUGUAIANA	54521	ESTACIONAR NO PASSEIO	181, VIII	26	JOSE MOISES DA ROSA MONTEIRO	3	0	F
URUGUAIANA	URUGUAIANA	54522	ESTACIONAR FAIXA PEDESTRE	181, VIII	28	TATIANE SOARES BENITES	2	0	F
URUGUAIANA	URUGUAIANA	54522	ESTACIONAR FAIXA PEDESTRE	181, VIII	39	JONATHAN SOARES OLIVEIRA	1	0	E
URUGUAIANA	URUGUAIANA	54522	ESTACIONAR FAIXA PEDESTRE	181, VIII	25	JOSE JUAREZ AZAMBUJA	6	1	E
URUGUAIANA	URUGUAIANA	54522	ESTACIONAR FAIXA PEDESTRE	181, VIII	26	JOSE MOISES DA ROSA MONTEIRO	11	0	E
URUGUAIANA	URUGUAIANA	54522	ESTACIONAR FAIXA PEDESTRE	181, VIII	33	EDUARDO DA SILVA ROCHA	9	0	E
URUGUAIANA	URUGUAIANA	54522	ESTACIONAR FAIXA PEDESTRE	181, VIII	23	GETULIO RIETA	1	0	F
URUGUAIANA	URUGUAIANA	54522	ESTACIONAR FAIXA PEDESTRE	181, VIII	38	MARCOS JOSE HENRIQUES BITTENCOURT JUNIOR	1	0	E
URUGUAIANA	URUGUAIANA	54522	ESTACIONAR FAIXA PEDESTRE	181, VIII	26	JOSE MOISES DA ROSA MONTEIRO	4	0	F
URUGUAIANA	URUGUAIANA	54522	ESTACIONAR FAIXA PEDESTRE	181, VIII	10	JOSE AUGUSTO GONCALVES ESPINDOLA	2	0	F
URUGUAIANA	URUGUAIANA	54522	ESTACIONAR FAIXA PEDESTRE	181, VIII	27	LEANDRO JUNG SANCHOTENE	1	0	E
URUGUAIANA	URUGUAIANA	54522	ESTACIONAR FAIXA PEDESTRE	181, VIII	31	ALEX JAQUES DE BRUM	2	0	F
URUGUAIANA	URUGUAIANA	54522	ESTACIONAR FAIXA PEDESTRE	181, VIII	35	RAFAEL CORREA MARQUES	1	0	F
URUGUAIANA	URUGUAIANA	54522	ESTACIONAR FAIXA PEDESTRE	181, VIII	33	EDUARDO DA SILVA ROCHA	1	0	F
URUGUAIANA	URUGUAIANA	54522	ESTACIONAR FAIXA PEDESTRE	181, VIII	31	ALEX JAQUES DE BRUM	2	1	E
URUGUAIANA	URUGUAIANA	54522	ESTACIONAR FAIXA PEDESTRE	181, VIII	29	JOSE PATROCINIO ALVES PINTO	1	0	F
URUGUAIANA	URUGUAIANA	54600	ESTAC ENTRADA/SAIDA VEIC	181, IX	33	EDUARDO DA SILVA ROCHA	7	0	E
URUGUAIANA	URUGUAIANA	54600	ESTAC ENTRADA/SAIDA VEIC	181, IX	27	LEANDRO JUNG SANCHOTENE	2	0	E
URUGUAIANA	URUGUAIANA	54600	ESTAC ENTRADA/SAIDA VEIC	181, IX	21	ALAN DE OLIVEIRA POLANO	1	0	F
URUGUAIANA	URUGUAIANA	54600	ESTAC ENTRADA/SAIDA VEIC	181, IX	32	EDISON ETCHECHURRY	2	1	E
URUGUAIANA	URUGUAIANA	54600	ESTAC ENTRADA/SAIDA VEIC	181, IX	40	MARIEL DOS SANTOS TEDY	2	0	E
URUGUAIANA	URUGUAIANA	54600	ESTAC ENTRADA/SAIDA VEIC	181, IX	25	JOSE JUAREZ AZAMBUJA	6	0	E
URUGUAIANA	URUGUAIANA	54600	ESTAC ENTRADA/SAIDA VEIC	181, IX	29	JOSE PATROCINIO ALVES PINTO	1	0	E
URUGUAIANA	URUGUAIANA	54600	ESTAC ENTRADA/SAIDA VEIC	181, IX	26	JOSE MOISES DA ROSA MONTEIRO	1	0	E
URUGUAIANA	URUGUAIANA	54600	ESTAC ENTRADA/SAIDA VEIC	181, IX	23	GETULIO RIETA	2	0	E
URUGUAIANA	URUGUAIANA	54600	ESTAC ENTRADA/SAIDA VEIC	181, IX	28	TATIANE SOARES BENITES	4	0	F
URUGUAIANA	URUGUAIANA	54600	ESTAC ENTRADA/SAIDA VEIC	181, IX	35	RAFAEL CORREA MARQUES	1	0	F
URUGUAIANA	URUGUAIANA	54600	ESTAC ENTRADA/SAIDA VEIC	181, IX	38	MARCOS JOSE HENRIQUES BITTENCOURT JUNIOR	2	0	E
URUGUAIANA	URUGUAIANA	54600	ESTAC ENTRADA/SAIDA VEIC	181, IX	36	ALYNE MOREL DE ALMEIDA	1	0	F
URUGUAIANA	URUGUAIANA	54600	ESTAC ENTRADA/SAIDA VEIC	181, IX	10	JOSE AUGUSTO GONCALVES ESPINDOLA	5	0	F
URUGUAIANA	URUGUAIANA	54600	ESTAC ENTRADA/SAIDA VEIC	181, IX	39	JONATHAN SOARES OLIVEIRA	1	0	E

URUGUAIANA	URUGUAIANA	54600	ESTAC ENTRADA/SAIDA VEIC	181, IX	31	ALEX JAQUES DE BRUM	4	0	E
URUGUAIANA	URUGUAIANA	54600	ESTAC ENTRADA/SAIDA VEIC	181, IX	25	JOSE JUAREZ AZAMBUJA	1	0	F
URUGUAIANA	URUGUAIANA	54600	ESTAC ENTRADA/SAIDA VEIC	181, IX	23	GETULIO RIETA	54	0	F
URUGUAIANA	URUGUAIANA	54870	ESTACIONAR EM FILA DUPLA	181, XI	26	JOSE MOISES DA ROSA MONTEIRO	2	0	F
URUGUAIANA	URUGUAIANA	54870	ESTACIONAR EM FILA DUPLA	181, XI	25	JOSE JUAREZ AZAMBUJA	5	1	E
URUGUAIANA	URUGUAIANA	54870	ESTACIONAR EM FILA DUPLA	181, XI	31	ALEX JAQUES DE BRUM	1	0	E
URUGUAIANA	URUGUAIANA	54870	ESTACIONAR EM FILA DUPLA	181, XI	33	EDUARDO DA SILVA ROCHA	1	0	E
URUGUAIANA	URUGUAIANA	54870	ESTACIONAR EM FILA DUPLA	181, XI	31	ALEX JAQUES DE BRUM	1	0	F
URUGUAIANA	URUGUAIANA	54870	ESTACIONAR EM FILA DUPLA	181, XI	26	JOSE MOISES DA ROSA MONTEIRO	1	0	E
URUGUAIANA	URUGUAIANA	54870	ESTACIONAR EM FILA DUPLA	181, XI	23	GETULIO RIETA	2	0	F
URUGUAIANA	URUGUAIANA	54870	ESTACIONAR EM FILA DUPLA	181, XI	29	JOSE PATROCINIO ALVES PINTO	1	0	F
URUGUAIANA	URUGUAIANA	54870	ESTACIONAR EM FILA DUPLA	181, XI	39	JONATHAN SOARES OLIVEIRA	1	0	E
URUGUAIANA	URUGUAIANA	54870	ESTACIONAR EM FILA DUPLA	181, XI	27	LEANDRO JUNG SANCHOTENE	1	0	E
URUGUAIANA	URUGUAIANA	54870	ESTACIONAR EM FILA DUPLA	181, XI	38	MARCOS JOSE HENRIQUES BITTENCOURT JUNIOR	1	0	E
URUGUAIANA	URUGUAIANA	54950	ESTACIONA CRUZAMENTO VIAS	181, XII	27	LEANDRO JUNG SANCHOTENE	1	0	E
URUGUAIANA	URUGUAIANA	55090	ESTAC EMBARQ/DESEM PASSAG	181, XIII	27	LEANDRO JUNG SANCHOTENE	1	0	F
URUGUAIANA	URUGUAIANA	55090	ESTAC EMBARQ/DESEM PASSAG	181, XIII	26	JOSE MOISES DA ROSA MONTEIRO	2	0	E
URUGUAIANA	URUGUAIANA	55090	ESTAC EMBARQ/DESEM PASSAG	181, XIII	29	JOSE PATROCINIO ALVES PINTO	1	0	F
URUGUAIANA	URUGUAIANA	55090	ESTAC EMBARQ/DESEM PASSAG	181, XIII	35	RAFAEL CORREA MARQUES	1	0	F
URUGUAIANA	URUGUAIANA	55090	ESTAC EMBARQ/DESEM PASSAG	181, XIII	23	GETULIO RIETA	1	0	F
URUGUAIANA	URUGUAIANA	55250	ESTACIONAR NA CONTRAMAO	181, XV	39	JONATHAN SOARES OLIVEIRA	1	0	E
URUGUAIANA	URUGUAIANA	55250	ESTACIONAR NA CONTRAMAO	181, XV	23	GETULIO RIETA	2	0	F
URUGUAIANA	URUGUAIANA	55250	ESTACIONAR NA CONTRAMAO	181, XV	32	EDISON ETCHECHURRY	2	0	E
URUGUAIANA	URUGUAIANA	55250	ESTACIONAR NA CONTRAMAO	181, XV	35	RAFAEL CORREA MARQUES	2	0	F
URUGUAIANA	URUGUAIANA	55250	ESTACIONAR NA CONTRAMAO	181, XV	10	JOSE AUGUSTO GONCALVES ESPINDOLA	1	0	E
URUGUAIANA	URUGUAIANA	55250	ESTACIONAR NA CONTRAMAO	181, XV	26	JOSE MOISES DA ROSA MONTEIRO	1	0	F
URUGUAIANA	URUGUAIANA	55250	ESTACIONAR NA CONTRAMAO	181, XV	26	JOSE MOISES DA ROSA MONTEIRO	2	0	E
URUGUAIANA	URUGUAIANA	55250	ESTACIONAR NA CONTRAMAO	181, XV	25	JOSE JUAREZ AZAMBUJA	3	0	E
URUGUAIANA	URUGUAIANA	55411	ESTAC DESACORDO SINALIZAC	181, XVII	23	GETULIO RIETA	1	0	E
URUGUAIANA	URUGUAIANA	55411	ESTAC DESACORDO SINALIZAC	181, XVII	26	JOSE MOISES DA ROSA MONTEIRO	4	0	E
URUGUAIANA	URUGUAIANA	55411	ESTAC DESACORDO SINALIZAC	181, XVII	27	LEANDRO JUNG SANCHOTENE	3	0	E
URUGUAIANA	URUGUAIANA	55411	ESTAC DESACORDO SINALIZAC	181, XVII	38	MARCOS JOSE HENRIQUES BITTENCOURT JUNIOR	2	0	E
URUGUAIANA	URUGUAIANA	55411	ESTAC DESACORDO SINALIZAC	181, XVII	33	EDUARDO DA SILVA ROCHA	2	0	F
URUGUAIANA	URUGUAIANA	55411	ESTAC DESACORDO SINALIZAC	181, XVII	36	ALYNE MOREL DE ALMEIDA	3	0	F
URUGUAIANA	URUGUAIANA	55411	ESTAC DESACORDO SINALIZAC	181, XVII	35	RAFAEL CORREA MARQUES	2	0	E
URUGUAIANA	URUGUAIANA	55411	ESTAC DESACORDO SINALIZAC	181, XVII	21	ALAN DE OLIVEIRA POLANO	2	0	F
URUGUAIANA	URUGUAIANA	55411	ESTAC DESACORDO SINALIZAC	181, XVII	23	GETULIO RIETA	5	0	F
URUGUAIANA	URUGUAIANA	55411	ESTAC DESACORDO SINALIZAC	181, XVII	31	ALEX JAQUES DE BRUM	1	0	F
URUGUAIANA	URUGUAIANA	55411	ESTAC DESACORDO SINALIZAC	181, XVII	29	JOSE PATROCINIO ALVES PINTO	4	0	F
URUGUAIANA	URUGUAIANA	55411	ESTAC DESACORDO SINALIZAC	181, XVII	25	JOSE JUAREZ AZAMBUJA	6	1	E
URUGUAIANA	URUGUAIANA	55411	ESTAC DESACORDO SINALIZAC	181, XVII	39	JONATHAN SOARES OLIVEIRA	1	0	E
URUGUAIANA	URUGUAIANA	55411	ESTAC DESACORDO SINALIZAC	181, XVII	31	ALEX JAQUES DE BRUM	1	0	E
URUGUAIANA	URUGUAIANA	55411	ESTAC DESACORDO SINALIZAC	181, XVII	35	RAFAEL CORREA MARQUES	2	0	F
URUGUAIANA	URUGUAIANA	55411	ESTAC DESACORDO SINALIZAC	181, XVII	5	RUDSNEY DA ROSA VIDAL	1	0	F

URUGUAIANA	URUGUAIANA	55411	ESTAC DESACORDO SINALIZAC	181, XVII	10	JOSE AUGUSTO GONCALVES ESPINDOLA	2	0	F
URUGUAIANA	URUGUAIANA	55411	ESTAC DESACORDO SINALIZAC	181, XVII	22	DANIELA MARENGONI NOBRE	3	0	E
URUGUAIANA	URUGUAIANA	55411	ESTAC DESACORDO SINALIZAC	181, XVII	33	EDUARDO DA SILVA ROCHA	8	1	E
URUGUAIANA	URUGUAIANA	55412	ESTAC DESACORDO-ROTATIVO	181, XVII	25	JOSE JUAREZ AZAMBUJA	9	0	E
URUGUAIANA	URUGUAIANA	55412	ESTAC DESACORDO-ROTATIVO	181, XVII	35	RAFAEL CORREA MARQUES	2	0	F
URUGUAIANA	URUGUAIANA	55412	ESTAC DESACORDO-ROTATIVO	181, XVII	22	DANIELA MARENGONI NOBRE	7	0	E
URUGUAIANA	URUGUAIANA	55412	ESTAC DESACORDO-ROTATIVO	181, XVII	39	JONATHAN SOARES OLIVEIRA	3	0	E
URUGUAIANA	URUGUAIANA	55412	ESTAC DESACORDO-ROTATIVO	181, XVII	33	EDUARDO DA SILVA ROCHA	2	0	F
URUGUAIANA	URUGUAIANA	55412	ESTAC DESACORDO-ROTATIVO	181, XVII	26	JOSE MOISES DA ROSA MONTEIRO	4	0	E
URUGUAIANA	URUGUAIANA	55412	ESTAC DESACORDO-ROTATIVO	181, XVII	21	ALAN DE OLIVEIRA POLANO	2	0	F
URUGUAIANA	URUGUAIANA	55412	ESTAC DESACORDO-ROTATIVO	181, XVII	31	ALEX JAQUES DE BRUM	1	0	E
URUGUAIANA	URUGUAIANA	55412	ESTAC DESACORDO-ROTATIVO	181, XVII	33	EDUARDO DA SILVA ROCHA	7	1	E
URUGUAIANA	URUGUAIANA	55412	ESTAC DESACORDO-ROTATIVO	181, XVII	31	ALEX JAQUES DE BRUM	1	0	F
URUGUAIANA	URUGUAIANA	55412	ESTAC DESACORDO-ROTATIVO	181, XVII	40	MARIEL DOS SANTOS TEDY	1	0	E
URUGUAIANA	URUGUAIANA	55412	ESTAC DESACORDO-ROTATIVO	181, XVII	29	JOSE PATROCINIO ALVES PINTO	1	0	F
URUGUAIANA	URUGUAIANA	55412	ESTAC DESACORDO-ROTATIVO	181, XVII	38	MARCOS JOSE HENRIQUES BITTENCOURT JUNIOR	1	0	E
URUGUAIANA	URUGUAIANA	55412	ESTAC DESACORDO-ROTATIVO	181, XVII	26	JOSE MOISES DA ROSA MONTEIRO	1	0	F
URUGUAIANA	URUGUAIANA	55412	ESTAC DESACORDO-ROTATIVO	181, XVII	23	GETULIO RIETA	25	0	F
URUGUAIANA	URUGUAIANA	55413	ESTACIONA PONTO/VAGA TAXI	181, XVII	32	EDISON ETCHECHURRY	1	0	E
URUGUAIANA	URUGUAIANA	55413	ESTACIONA PONTO/VAGA TAXI	181, XVII	26	JOSE MOISES DA ROSA MONTEIRO	2	0	F
URUGUAIANA	URUGUAIANA	55413	ESTACIONA PONTO/VAGA TAXI	181, XVII	31	ALEX JAQUES DE BRUM	1	0	F
URUGUAIANA	URUGUAIANA	55413	ESTACIONA PONTO/VAGA TAXI	181, XVII	31	ALEX JAQUES DE BRUM	1	0	E
URUGUAIANA	URUGUAIANA	55413	ESTACIONA PONTO/VAGA TAXI	181, XVII	28	TATIANE SOARES BENITES	1	0	F
URUGUAIANA	URUGUAIANA	55413	ESTACIONA PONTO/VAGA TAXI	181, XVII	35	RAFAEL CORREA MARQUES	1	0	F
URUGUAIANA	URUGUAIANA	55413	ESTACIONA PONTO/VAGA TAXI	181, XVII	23	GETULIO RIETA	10	0	F
URUGUAIANA	URUGUAIANA	55414	ESTACIONA LOCAL CARGA/DES	181, XVII	36	ALYNE MOREL DE ALMEIDA	2	0	F
URUGUAIANA	URUGUAIANA	55414	ESTACIONA LOCAL CARGA/DES	181, XVII	23	GETULIO RIETA	5	0	F
URUGUAIANA	URUGUAIANA	55414	ESTACIONA LOCAL CARGA/DES	181, XVII	31	ALEX JAQUES DE BRUM	1	0	F
URUGUAIANA	URUGUAIANA	55414	ESTACIONA LOCAL CARGA/DES	181, XVII	10	JOSE AUGUSTO GONCALVES ESPINDOLA	5	0	F
URUGUAIANA	URUGUAIANA	55414	ESTACIONA LOCAL CARGA/DES	181, XVII	26	JOSE MOISES DA ROSA MONTEIRO	4	0	E
URUGUAIANA	URUGUAIANA	55414	ESTACIONA LOCAL CARGA/DES	181, XVII	27	LEANDRO JUNG SANCHOTENE	5	0	E
URUGUAIANA	URUGUAIANA	55414	ESTACIONA LOCAL CARGA/DES	181, XVII	22	DANIELA MARENGONI NOBRE	2	0	E
URUGUAIANA	URUGUAIANA	55414	ESTACIONA LOCAL CARGA/DES	181, XVII	26	JOSE MOISES DA ROSA MONTEIRO	1	0	F
URUGUAIANA	URUGUAIANA	55414	ESTACIONA LOCAL CARGA/DES	181, XVII	29	JOSE PATROCINIO ALVES PINTO	2	0	F
URUGUAIANA	URUGUAIANA	55414	ESTACIONA LOCAL CARGA/DES	181, XVII	33	EDUARDO DA SILVA ROCHA	6	1	E
URUGUAIANA	URUGUAIANA	55414	ESTACIONA LOCAL CARGA/DES	181, XVII	25	JOSE JUAREZ AZAMBUJA	6	0	E
URUGUAIANA	URUGUAIANA	55414	ESTACIONA LOCAL CARGA/DES	181, XVII	38	MARCOS JOSE HENRIQUES BITTENCOURT JUNIOR	1	0	F
URUGUAIANA	URUGUAIANA	55414	ESTACIONA LOCAL CARGA/DES	181, XVII	38	MARCOS JOSE HENRIQUES BITTENCOURT JUNIOR	2	0	E
URUGUAIANA	URUGUAIANA	55414	ESTACIONA LOCAL CARGA/DES	181, XVII	31	ALEX JAQUES DE BRUM	4	1	E
URUGUAIANA	URUGUAIANA	55414	ESTACIONA LOCAL CARGA/DES	181, XVII	28	TATIANE SOARES BENITES	5	0	F
URUGUAIANA	URUGUAIANA	55417	ESTAC DESACORDO/VAGA CURT	181, XVII	33	EDUARDO DA SILVA ROCHA	3	0	E
URUGUAIANA	URUGUAIANA	55500	ESTAC LOCAL/HORA PROIBIDO	181, XVIII	39	JONATHAN SOARES OLIVEIRA	3	0	E
URUGUAIANA	URUGUAIANA	55500	ESTAC LOCAL/HORA PROIBIDO	181, XVIII	25	JOSE JUAREZ AZAMBUJA	2	0	E
URUGUAIANA	URUGUAIANA	55680	ESTAC/PARA LOC/HORA PROIB	181, XIX	40	MARIEL DOS SANTOS TEDY	1	0	E

URUGUAIANA	URUGUAIANA	55680	ESTAC/PARA LOC/HORA PROIB	181, XIX	28	TATIANE SOARES BENITES	2	0	F
URUGUAIANA	URUGUAIANA	55680	ESTAC/PARA LOC/HORA PROIB	181, XIX	39	JONATHAN SOARES OLIVEIRA	1	0	E
URUGUAIANA	URUGUAIANA	55680	ESTAC/PARA LOC/HORA PROIB	181, XIX	29	JOSE PATROCINIO ALVES PINTO	1	0	F
URUGUAIANA	URUGUAIANA	55680	ESTAC/PARA LOC/HORA PROIB	181, XIX	26	JOSE MOISES DA ROSA MONTEIRO	2	0	E
URUGUAIANA	URUGUAIANA	55680	ESTAC/PARA LOC/HORA PROIB	181, XIX	21	ALAN DE OLIVEIRA POLANO	2	0	F
URUGUAIANA	URUGUAIANA	56221	PARAR NO PASSEIO	182, VI	35	RAFAEL CORREA MARQUES	1	0	E
URUGUAIANA	URUGUAIANA	57200	CONTRAMAO-VIA DUPLO SENTI	186, I	35	RAFAEL CORREA MARQUES	1	0	E
URUGUAIANA	URUGUAIANA	57200	CONTRAMAO-VIA DUPLO SENTI	186, I	26	JOSE MOISES DA ROSA MONTEIRO	0	1	E
URUGUAIANA	URUGUAIANA	57200	CONTRAMAO-VIA DUPLO SENTI	186, I	22	DANIELA MARENGONI NOBRE	2	0	E
URUGUAIANA	URUGUAIANA	57200	CONTRAMAO-VIA DUPLO SENTI	186, I	10	JOSE AUGUSTO GONCALVES ESPINDOLA	1	0	F
URUGUAIANA	URUGUAIANA	57200	CONTRAMAO-VIA DUPLO SENTI	186, I	35	RAFAEL CORREA MARQUES	2	0	F
URUGUAIANA	URUGUAIANA	57200	CONTRAMAO-VIA DUPLO SENTI	186, I	25	JOSE JUAREZ AZAMBUJA	1	0	E
URUGUAIANA	URUGUAIANA	57200	CONTRAMAO-VIA DUPLO SENTI	186, I	28	TATIANE SOARES BENITES	1	0	F
URUGUAIANA	URUGUAIANA	57200	CONTRAMAO-VIA DUPLO SENTI	186, I	36	ALYNE MOREL DE ALMEIDA	1	0	F
URUGUAIANA	URUGUAIANA	57200	CONTRAMAO-VIA DUPLO SENTI	186, I	26	JOSE MOISES DA ROSA MONTEIRO	1	0	F
URUGUAIANA	URUGUAIANA	57200	CONTRAMAO-VIA DUPLO SENTI	186, I	31	ALEX JAQUES DE BRUM	0	1	E
URUGUAIANA	URUGUAIANA	57380	CONTRAMAO-VIA SENTID UNIC	186, II	38	MARCOS JOSE HENRIQUES BITTENCOURT JUNIOR	3	0	E
URUGUAIANA	URUGUAIANA	57380	CONTRAMAO-VIA SENTID UNIC	186, II	39	JONATHAN SOARES OLIVEIRA	6	0	E
URUGUAIANA	URUGUAIANA	57380	CONTRAMAO-VIA SENTID UNIC	186, II	35	RAFAEL CORREA MARQUES	1	0	F
URUGUAIANA	URUGUAIANA	57380	CONTRAMAO-VIA SENTID UNIC	186, II	25	JOSE JUAREZ AZAMBUJA	4	0	E
URUGUAIANA	URUGUAIANA	57380	CONTRAMAO-VIA SENTID UNIC	186, II	33	EDUARDO DA SILVA ROCHA	2	1	E
URUGUAIANA	URUGUAIANA	57380	CONTRAMAO-VIA SENTID UNIC	186, II	26	JOSE MOISES DA ROSA MONTEIRO	2	0	E
URUGUAIANA	URUGUAIANA	57380	CONTRAMAO-VIA SENTID UNIC	186, II	23	GETULIO RIETA	6	0	F
URUGUAIANA	URUGUAIANA	57380	CONTRAMAO-VIA SENTID UNIC	186, II	29	JOSE PATROCINIO ALVES PINTO	1	0	F
URUGUAIANA	URUGUAIANA	57380	CONTRAMAO-VIA SENTID UNIC	186, II	22	DANIELA MARENGONI NOBRE	1	0	E
URUGUAIANA	URUGUAIANA	57380	CONTRAMAO-VIA SENTID UNIC	186, II	31	ALEX JAQUES DE BRUM	1	0	F
URUGUAIANA	URUGUAIANA	57461	TRANSITA LOCAL/HORA PROIB	187, I	22	DANIELA MARENGONI NOBRE	2	1	E
URUGUAIANA	URUGUAIANA	57461	TRANSITA LOCAL/HORA PROIB	187, I	25	JOSE JUAREZ AZAMBUJA	1	0	E
URUGUAIANA	URUGUAIANA	57461	TRANSITA LOCAL/HORA PROIB	187, I	31	ALEX JAQUES DE BRUM	0	1	E
URUGUAIANA	URUGUAIANA	57461	TRANSITA LOCAL/HORA PROIB	187, I	10	JOSE AUGUSTO GONCALVES ESPINDOLA	6	0	F
URUGUAIANA	URUGUAIANA	57461	TRANSITA LOCAL/HORA PROIB	187, I	26	JOSE MOISES DA ROSA MONTEIRO	1	0	E
URUGUAIANA	URUGUAIANA	57462	LOCAL/HORA PROIB-RODIZIO	187, I	35	RAFAEL CORREA MARQUES	1	0	F
URUGUAIANA	URUGUAIANA	57463	LOCAL/HORA PROIB-CAMINHAO	187, I	26	JOSE MOISES DA ROSA MONTEIRO	3	0	E
URUGUAIANA	URUGUAIANA	57463	LOCAL/HORA PROIB-CAMINHAO	187, I	31	ALEX JAQUES DE BRUM	1	0	F
URUGUAIANA	URUGUAIANA	57463	LOCAL/HORA PROIB-CAMINHAO	187, I	25	JOSE JUAREZ AZAMBUJA	1	0	F
URUGUAIANA	URUGUAIANA	57463	LOCAL/HORA PROIB-CAMINHAO	187, I	32	EDISON ETCHECHURRY	2	0	E
URUGUAIANA	URUGUAIANA	57463	LOCAL/HORA PROIB-CAMINHAO	187, I	35	RAFAEL CORREA MARQUES	1	0	E
URUGUAIANA	URUGUAIANA	57463	LOCAL/HORA PROIB-CAMINHAO	187, I	21	ALAN DE OLIVEIRA POLANO	1	0	F
URUGUAIANA	URUGUAIANA	57463	LOCAL/HORA PROIB-CAMINHAO	187, I	26	JOSE MOISES DA ROSA MONTEIRO	4	0	F
URUGUAIANA	URUGUAIANA	57463	LOCAL/HORA PROIB-CAMINHAO	187, I	23	GETULIO RIETA	1	0	F
URUGUAIANA	URUGUAIANA	57463	LOCAL/HORA PROIB-CAMINHAO	187, I	35	RAFAEL CORREA MARQUES	1	0	F
URUGUAIANA	URUGUAIANA	57463	LOCAL/HORA PROIB-CAMINHAO	187, I	25	JOSE JUAREZ AZAMBUJA	2	2	E
URUGUAIANA	URUGUAIANA	58191	TRANSITAR CALCADA/PASSEIO	193	23	GETULIO RIETA	1	0	F
URUGUAIANA	URUGUAIANA	58191	TRANSITAR CALCADA/PASSEIO	193	29	JOSE PATROCINIO ALVES PINTO	1	0	F

URUGUAIANA	URUGUAIANA	58191	TRANSITAR CALCADA/PASSEIO	193	29	JOSE PATROCINIO ALVES PINTO	1	0	E
URUGUAIANA	URUGUAIANA	58191	TRANSITAR CALCADA/PASSEIO	193	35	RAFAEL CORREA MARQUES	1	0	F
URUGUAIANA	URUGUAIANA	58270	TRANSITAR EM MARCHA A RE	194	5	RUDSNEY DA ROSA VIDAL	1	0	F
URUGUAIANA	URUGUAIANA	58350	DESOBEDEC AUTORIDAD/AGENT	195	29	JOSE PATROCINIO ALVES PINTO	1	0	F
URUGUAIANA	URUGUAIANA	58350	DESOBEDEC AUTORIDAD/AGENT	195	33	EDUARDO DA SILVA ROCHA	2	0	E
URUGUAIANA	URUGUAIANA	58350	DESOBEDEC AUTORIDAD/AGENT	195	25	JOSE JUAREZ AZAMBUJA	2	0	F
URUGUAIANA	URUGUAIANA	58350	DESOBEDEC AUTORIDAD/AGENT	195	39	JONATHAN SOARES OLIVEIRA	1	0	F
URUGUAIANA	URUGUAIANA	58350	DESOBEDEC AUTORIDAD/AGENT	195	25	JOSE JUAREZ AZAMBUJA	3	0	E
URUGUAIANA	URUGUAIANA	58350	DESOBEDEC AUTORIDAD/AGENT	195	26	JOSE MOISES DA ROSA MONTEIRO	1	0	F
URUGUAIANA	URUGUAIANA	58350	DESOBEDEC AUTORIDAD/AGENT	195	32	EDISON ETCHECHURRY	1	0	E
URUGUAIANA	URUGUAIANA	58433	NAO INDICA MUDANC DIRECAO	196	39	JONATHAN SOARES OLIVEIRA	1	0	F
URUGUAIANA	URUGUAIANA	58780	ULTRAPASSAR PELA DIREITA	199	26	JOSE MOISES DA ROSA MONTEIRO	1	0	E
URUGUAIANA	URUGUAIANA	58780	ULTRAPASSAR PELA DIREITA	199	25	JOSE JUAREZ AZAMBUJA	2	0	E
URUGUAIANA	URUGUAIANA	58780	ULTRAPASSAR PELA DIREITA	199	33	EDUARDO DA SILVA ROCHA	1	0	E
URUGUAIANA	URUGUAIANA	58860	ULTRAP DIR COLET/ESCOLAR	200	29	JOSE PATROCINIO ALVES PINTO	1	0	F
URUGUAIANA	URUGUAIANA	59591	ULTRAP CONTRAMA VEI SINAL	203, IV	26	JOSE MOISES DA ROSA MONTEIRO	1	0	E
URUGUAIANA	URUGUAIANA	59591	ULTRAP CONTRAMA VEI SINAL	203, IV	26	JOSE MOISES DA ROSA MONTEIRO	1	0	F
URUGUAIANA	URUGUAIANA	59670	ULTRAP CONTRAMA-LINH AMAR	203, V	35	RAFAEL CORREA MARQUES	1	0	F
URUGUAIANA	URUGUAIANA	60412	CONVERSAOPROIBIDA A ESQUE	207	33	EDUARDO DA SILVA ROCHA	1	0	E
URUGUAIANA	URUGUAIANA	60501	SINAL VERMELHO SEMAFORO	208	39	JONATHAN SOARES OLIVEIRA	2	0	F
URUGUAIANA	URUGUAIANA	60501	SINAL VERMELHO SEMAFORO	208	33	EDUARDO DA SILVA ROCHA	12	1	E
URUGUAIANA	URUGUAIANA	60501	SINAL VERMELHO SEMAFORO	208	27	LEANDRO JUNG SANCHOTENE	1	0	E
URUGUAIANA	URUGUAIANA	60501	SINAL VERMELHO SEMAFORO	208	39	JONATHAN SOARES OLIVEIRA	27	0	E
URUGUAIANA	URUGUAIANA	60501	SINAL VERMELHO SEMAFORO	208	32	EDISON ETCHECHURRY	4	0	E
URUGUAIANA	URUGUAIANA	60501	SINAL VERMELHO SEMAFORO	208	35	RAFAEL CORREA MARQUES	3	0	F
URUGUAIANA	URUGUAIANA	60501	SINAL VERMELHO SEMAFORO	208	31	ALEX JAQUES DE BRUM	1	0	E
URUGUAIANA	URUGUAIANA	60501	SINAL VERMELHO SEMAFORO	208	31	ALEX JAQUES DE BRUM	1	0	F
URUGUAIANA	URUGUAIANA	60501	SINAL VERMELHO SEMAFORO	208	25	JOSE JUAREZ AZAMBUJA	2	0	F
URUGUAIANA	URUGUAIANA	60501	SINAL VERMELHO SEMAFORO	208	38	MARCOS JOSE HENRIQUES BITTENCOURT JUNIOR	3	0	E
URUGUAIANA	URUGUAIANA	60501	SINAL VERMELHO SEMAFORO	208	26	JOSE MOISES DA ROSA MONTEIRO	13	0	E
URUGUAIANA	URUGUAIANA	60501	SINAL VERMELHO SEMAFORO	208	36	ALYNE MOREL DE ALMEIDA	1	0	F
URUGUAIANA	URUGUAIANA	60501	SINAL VERMELHO SEMAFORO	208	25	JOSE JUAREZ AZAMBUJA	21	2	E
URUGUAIANA	URUGUAIANA	60501	SINAL VERMELHO SEMAFORO	208	22	DANIELA MARENGONI NOBRE	5	0	E
URUGUAIANA	URUGUAIANA	60501	SINAL VERMELHO SEMAFORO	208	23	GETULIO RIETA	7	0	F
URUGUAIANA	URUGUAIANA	60501	SINAL VERMELHO SEMAFORO	208	26	JOSE MOISES DA ROSA MONTEIRO	2	0	F
URUGUAIANA	URUGUAIANA	60502	AVANCAR SINAL PARADA OBRI	208	39	JONATHAN SOARES OLIVEIRA	1	0	F
URUGUAIANA	URUGUAIANA	60681	TRANSPOR BLOQUEIO VIARIO	209	22	DANIELA MARENGONI NOBRE	2	0	E
URUGUAIANA	URUGUAIANA	60681	TRANSPOR BLOQUEIO VIARIO	209	21	ALAN DE OLIVEIRA POLANO	18	0	F
URUGUAIANA	URUGUAIANA	60681	TRANSPOR BLOQUEIO VIARIO	209	31	ALEX JAQUES DE BRUM	2	0	E
URUGUAIANA	URUGUAIANA	60681	TRANSPOR BLOQUEIO VIARIO	209	40	MARIEL DOS SANTOS TEDY	5	0	E
URUGUAIANA	URUGUAIANA	60681	TRANSPOR BLOQUEIO VIARIO	209	26	JOSE MOISES DA ROSA MONTEIRO	2	0	E
URUGUAIANA	URUGUAIANA	60681	TRANSPOR BLOQUEIO VIARIO	209	10	JOSE AUGUSTO GONCALVES ESPINDOLA	5	0	F
URUGUAIANA	URUGUAIANA	60681	TRANSPOR BLOQUEIO VIARIO	209	35	RAFAEL CORREA MARQUES	1	0	E
URUGUAIANA	URUGUAIANA	60681	TRANSPOR BLOQUEIO VIARIO	209	25	JOSE JUAREZ AZAMBUJA	45	2	E

URUGUAIANA	URUGUAIANA	60681	TRANSPOR BLOQUEIO VIARIO	209	39	JONATHAN SOARES OLIVEIRA	5	0	F
URUGUAIANA	URUGUAIANA	60681	TRANSPOR BLOQUEIO VIARIO	209	36	ALYNE MOREL DE ALMEIDA	7	0	F
URUGUAIANA	URUGUAIANA	60681	TRANSPOR BLOQUEIO VIARIO	209	27	LEANDRO JUNG SANCHOTENE	1	0	E
URUGUAIANA	URUGUAIANA	60681	TRANSPOR BLOQUEIO VIARIO	209	33	EDUARDO DA SILVA ROCHA	7	1	E
URUGUAIANA	URUGUAIANA	60681	TRANSPOR BLOQUEIO VIARIO	209	38	MARCOS JOSE HENRIQUES BITTENCOURT JUNIOR	1	0	E
URUGUAIANA	URUGUAIANA	60681	TRANSPOR BLOQUEIO VIARIO	209	32	EDISON ETCHECHURRY	1	0	E
URUGUAIANA	URUGUAIANA	60681	TRANSPOR BLOQUEIO VIARIO	209	28	TATIANE SOARES BENITES	5	0	F
URUGUAIANA	URUGUAIANA	60681	TRANSPOR BLOQUEIO VIARIO	209	39	JONATHAN SOARES OLIVEIRA	22	0	E
URUGUAIANA	URUGUAIANA	60682	DEIXAR ENTRAR PESAGEM VEI	209	36	ALYNE MOREL DE ALMEIDA	1	0	F
URUGUAIANA	URUGUAIANA	60760	TRANSPOR BLOQUEIO POLICIA	210	26	JOSE MOISES DA ROSA MONTEIRO	1	0	E
URUGUAIANA	URUGUAIANA	60760	TRANSPOR BLOQUEIO POLICIA	210	33	EDUARDO DA SILVA ROCHA	2	0	E
URUGUAIANA	URUGUAIANA	61220	NAO DAR PREF.P/PEDEST/VEI	214, I	25	JOSE JUAREZ AZAMBUJA	3	0	E
URUGUAIANA	URUGUAIANA	61220	NAO DAR PREF.P/PEDEST/VEI	214, I	23	GETULIO RIETA	1	0	E
URUGUAIANA	URUGUAIANA	61220	NAO DAR PREF.P/PEDEST/VEI	214, I	26	JOSE MOISES DA ROSA MONTEIRO	1	0	E
URUGUAIANA	URUGUAIANA	61220	NAO DAR PREF.P/PEDEST/VEI	214, I	26	JOSE MOISES DA ROSA MONTEIRO	1	0	F
URUGUAIANA	URUGUAIANA	61220	NAO DAR PREF.P/PEDEST/VEI	214, I	36	ALYNE MOREL DE ALMEIDA	1	0	F
URUGUAIANA	URUGUAIANA	61220	NAO DAR PREF.P/PEDEST/VEI	214, I	39	JONATHAN SOARES OLIVEIRA	2	0	E
URUGUAIANA	URUGUAIANA	61220	NAO DAR PREF.P/PEDEST/VEI	214, I	33	EDUARDO DA SILVA ROCHA	6	0	E
URUGUAIANA	URUGUAIANA	61220	NAO DAR PREF.P/PEDEST/VEI	214, I	27	LEANDRO JUNG SANCHOTENE	1	0	E
URUGUAIANA	URUGUAIANA	61220	NAO DAR PREF.P/PEDEST/VEI	214, I	23	GETULIO RIETA	1	0	F
URUGUAIANA	URUGUAIANA	61731	DEIXAR DE DAR PREFERENCIA	215, I, A	33	EDUARDO DA SILVA ROCHA	1	0	E
URUGUAIANA	DETRAN - RS	64080	PLACAS DESACORDO-CONTRAN	221	25	JOSE JUAREZ AZAMBUJA	1	0	F
URUGUAIANA	URUGUAIANA	65300	SOM-DESACORDO CONTRAN	228	27	LEANDRO JUNG SANCHOTENE	1	0	E
URUGUAIANA	URUGUAIANA	65300	SOM-DESACORDO CONTRAN	228	26	JOSE MOISES DA ROSA MONTEIRO	1	0	E
URUGUAIANA	URUGUAIANA	65300	SOM-DESACORDO CONTRAN	228	33	EDUARDO DA SILVA ROCHA	1	0	E
URUGUAIANA	URUGUAIANA	65300	SOM-DESACORDO CONTRAN	228	25	JOSE JUAREZ AZAMBUJA	1	1	E
URUGUAIANA	URUGUAIANA	65300	SOM-DESACORDO CONTRAN	228	25	JOSE JUAREZ AZAMBUJA	1	0	F
URUGUAIANA	URUGUAIANA	65300	SOM-DESACORDO CONTRAN	228	32	EDISON ETCHECHURRY	2	0	E
URUGUAIANA	URUGUAIANA	65300	SOM-DESACORDO CONTRAN	228	40	MARIEL DOS SANTOS TEDY	1	0	E
URUGUAIANA	DETRAN - RS	65561	CONDVEICLACREVIOLADOFALS.	230, I	33	EDUARDO DA SILVA ROCHA	1	0	E
URUGUAIANA	DETRAN - RS	65561	CONDVEICLACREVIOLADOFALS.	230, I	26	JOSE MOISES DA ROSA MONTEIRO	1	0	E
URUGUAIANA	DETRAN - RS	65561	CONDVEICLACREVIOLADOFALS.	230, I	10	JOSE AUGUSTO GONCALVES ESPINDOLA	1	0	F
URUGUAIANA	URUGUAIANA	65640	PASSAG.COMPARTIM. CARGA	230, II	39	JONATHAN SOARES OLIVEIRA	3	0	E
URUGUAIANA	URUGUAIANA	65640	PASSAG.COMPARTIM. CARGA	230, II	33	EDUARDO DA SILVA ROCHA	1	0	E
URUGUAIANA	DETRAN - RS	65800	VEIC.SEM PLACAS IDENTIFIC	230, IV	33	EDUARDO DA SILVA ROCHA	1	0	E
URUGUAIANA	DETRAN - RS	65800	VEIC.SEM PLACAS IDENTIFIC	230, IV	23	GETULIO RIETA	1	0	F
URUGUAIANA	DETRAN - RS	65991	COND.VEIC.SEM REGISTRO	230, V	32	EDISON ETCHECHURRY	1	0	E
URUGUAIANA	DETRAN - RS	65991	COND.VEIC.SEM REGISTRO	230, V	26	JOSE MOISES DA ROSA MONTEIRO	1	0	F
URUGUAIANA	DETRAN - RS	65992	COND.VEIC.SEM LICENCIAMEN	230, V	39	JONATHAN SOARES OLIVEIRA	31	0	E
URUGUAIANA	DETRAN - RS	65992	COND.VEIC.SEM LICENCIAMEN	230, V	22	DANIELA MARENGONI NOBRE	14	0	E
URUGUAIANA	DETRAN - RS	65992	COND.VEIC.SEM LICENCIAMEN	230, V	33	EDUARDO DA SILVA ROCHA	6	0	E
URUGUAIANA	DETRAN - RS	65992	COND.VEIC.SEM LICENCIAMEN	230, V	29	JOSE PATROCINIO ALVES PINTO	1	0	E
URUGUAIANA	DETRAN - RS	65992	COND.VEIC.SEM LICENCIAMEN	230, V	35	RAFAEL CORREA MARQUES	7	0	F
URUGUAIANA	URUGUAIANA	65992	COND.VEIC.SEM LICENCIAMEN	230, V	25	JOSE JUAREZ AZAMBUJA	0	1	E

URUGUAIANA	DETRAN - RS	65992	COND.VEIC.SEM LICENCIAMEN	230, V	26	JOSE MOISES DA ROSA MONTEIRO	8	0	E
URUGUAIANA	URUGUAIANA	65992	COND.VEIC.SEM LICENCIAMEN	230, V	26	JOSE MOISES DA ROSA MONTEIRO	0	1	E
URUGUAIANA	DETRAN - RS	65992	COND.VEIC.SEM LICENCIAMEN	230, V	28	TATIANE SOARES BENITES	5	0	F
URUGUAIANA	DETRAN - RS	65992	COND.VEIC.SEM LICENCIAMEN	230, V	29	JOSE PATROCINIO ALVES PINTO	4	0	F
URUGUAIANA	URUGUAIANA	65992	COND.VEIC.SEM LICENCIAMEN	230, V	32	EDISON ETCHECHURRY	0	1	E
URUGUAIANA	DETRAN - RS	65992	COND.VEIC.SEM LICENCIAMEN	230, V	40	MARIEL DOS SANTOS TEDY	5	0	E
URUGUAIANA	URUGUAIANA	65992	COND.VEIC.SEM LICENCIAMEN	230, V	27	LEANDRO JUNG SANCHOTENE	0	1	E
URUGUAIANA	DETRAN - RS	65992	COND.VEIC.SEM LICENCIAMEN	230, V	36	ALYNE MOREL DE ALMEIDA	5	0	F
URUGUAIANA	DETRAN - RS	65992	COND.VEIC.SEM LICENCIAMEN	230, V	26	JOSE MOISES DA ROSA MONTEIRO	4	0	F
URUGUAIANA	DETRAN - RS	65992	COND.VEIC.SEM LICENCIAMEN	230, V	21	ALAN DE OLIVEIRA POLANO	6	0	F
URUGUAIANA	DETRAN - RS	65992	COND.VEIC.SEM LICENCIAMEN	230, V	25	JOSE JUAREZ AZAMBUJA	19	0	E
URUGUAIANA	DETRAN - RS	65992	COND.VEIC.SEM LICENCIAMEN	230, V	23	GETULIO RIETA	1	0	E
URUGUAIANA	DETRAN - RS	65992	COND.VEIC.SEM LICENCIAMEN	230, V	10	JOSE AUGUSTO GONCALVES ESPINDOLA	14	0	F
URUGUAIANA	DETRAN - RS	65992	COND.VEIC.SEM LICENCIAMEN	230, V	33	EDUARDO DA SILVA ROCHA	1	0	F
URUGUAIANA	DETRAN - RS	65992	COND.VEIC.SEM LICENCIAMEN	230, V	27	LEANDRO JUNG SANCHOTENE	4	0	E
URUGUAIANA	DETRAN - RS	65992	COND.VEIC.SEM LICENCIAMEN	230, V	5	RUDSNEY DA ROSA VIDAL	3	0	F
URUGUAIANA	DETRAN - RS	65992	COND.VEIC.SEM LICENCIAMEN	230, V	23	GETULIO RIETA	41	1	F
URUGUAIANA	DETRAN - RS	65992	COND.VEIC.SEM LICENCIAMEN	230, V	25	JOSE JUAREZ AZAMBUJA	6	0	F
URUGUAIANA	DETRAN - RS	65992	COND.VEIC.SEM LICENCIAMEN	230, V	35	RAFAEL CORREA MARQUES	4	0	E
URUGUAIANA	DETRAN - RS	65992	COND.VEIC.SEM LICENCIAMEN	230, V	31	ALEX JAQUES DE BRUM	9	0	E
URUGUAIANA	URUGUAIANA	65992	COND.VEIC.SEM LICENCIAMEN	230, V	31	ALEX JAQUES DE BRUM	0	4	E
URUGUAIANA	DETRAN - RS	65992	COND.VEIC.SEM LICENCIAMEN	230, V	32	EDISON ETCHECHURRY	3	0	E
URUGUAIANA	URUGUAIANA	65992	COND.VEIC.SEM LICENCIAMEN	230, V	33	EDUARDO DA SILVA ROCHA	0	2	E
URUGUAIANA	DETRAN - RS	65992	COND.VEIC.SEM LICENCIAMEN	230, V	38	MARCOS JOSE HENRIQUES BITTENCOURT JUNIOR	3	0	E
URUGUAIANA	DETRAN - RS	66020	VEIC.PLACA ILEGIVEL/VISIB	230, VI	38	MARCOS JOSE HENRIQUES BITTENCOURT JUNIOR	1	0	E
URUGUAIANA	DETRAN - RS	66020	VEIC.PLACA ILEGIVEL/VISIB	230, VI	26	JOSE MOISES DA ROSA MONTEIRO	1	0	F
URUGUAIANA	DETRAN - RS	66102	COND.VEIC.CARAC.ALTERADA	230, VII	36	ALYNE MOREL DE ALMEIDA	1	0	F
URUGUAIANA	DETRAN - RS	66102	COND.VEIC.CARAC.ALTERADA	230, VII	28	TATIANE SOARES BENITES	1	0	F
URUGUAIANA	DETRAN - RS	66102	COND.VEIC.CARAC.ALTERADA	230, VII	25	JOSE JUAREZ AZAMBUJA	1	0	F
URUGUAIANA	DETRAN - RS	66102	COND.VEIC.CARAC.ALTERADA	230, VII	23	GETULIO RIETA	1	0	F
URUGUAIANA	DETRAN - RS	66102	COND.VEIC.CARAC.ALTERADA	230, VII	32	EDISON ETCHECHURRY	1	0	E
URUGUAIANA	DETRAN - RS	66290	VEIC.SEM INSP.SEGUR.OBRIG	230, VIII	25	JOSE JUAREZ AZAMBUJA	1	0	E
URUGUAIANA	DETRAN - RS	66290	VEIC.SEM INSP.SEGUR.OBRIG	230, VIII	22	DANIELA MARENGONI NOBRE	1	0	E
URUGUAIANA	DETRAN - RS	66372	VEIC.EQUIPOBRIG.INEF/INOP	230, IX	38	MARCOS JOSE HENRIQUES BITTENCOURT JUNIOR	1	0	E
URUGUAIANA	DETRAN - RS	66372	VEIC.EQUIPOBRIG.INEF/INOP	230, IX	39	JONATHAN SOARES OLIVEIRA	3	0	E
URUGUAIANA	DETRAN - RS	66372	VEIC.EQUIPOBRIG.INEF/INOP	230, IX	35	RAFAEL CORREA MARQUES	3	0	F
URUGUAIANA	DETRAN - RS	66372	VEIC.EQUIPOBRIG.INEF/INOP	230, IX	23	GETULIO RIETA	1	0	F
URUGUAIANA	DETRAN - RS	66372	VEIC.EQUIPOBRIG.INEF/INOP	230, IX	35	RAFAEL CORREA MARQUES	1	0	E
URUGUAIANA	DETRAN - RS	66372	VEIC.EQUIPOBRIG.INEF/INOP	230, IX	40	MARIEL DOS SANTOS TEDY	1	0	E
URUGUAIANA	DETRAN - RS	66372	VEIC.EQUIPOBRIG.INEF/INOP	230, IX	10	JOSE AUGUSTO GONCALVES ESPINDOLA	1	0	F
URUGUAIANA	DETRAN - RS	66372	VEIC.EQUIPOBRIG.INEF/INOP	230, IX	36	ALYNE MOREL DE ALMEIDA	1	0	F
URUGUAIANA	DETRAN - RS	66372	VEIC.EQUIPOBRIG.INEF/INOP	230, IX	32	EDISON ETCHECHURRY	2	0	E
URUGUAIANA	DETRAN - RS	66372	VEIC.EQUIPOBRIG.INEF/INOP	230, IX	26	JOSE MOISES DA ROSA MONTEIRO	2	0	E
URUGUAIANA	DETRAN - RS	66372	VEIC.EQUIPOBRIG.INEF/INOP	230, IX	25	JOSE JUAREZ AZAMBUJA	1	0	F

URUGUAIANA	DETRAN - RS	66372	VEIC.EQUIPOBRIG.INEF/INOP	230, IX	31	ALEX JAQUES DE BRUM	2	0	E
URUGUAIANA	DETRAN - RS	66372	VEIC.EQUIPOBRIG.INEF/INOP	230, IX	29	JOSE PATROCINIO ALVES PINTO	2	0	E
URUGUAIANA	DETRAN - RS	66372	VEIC.EQUIPOBRIG.INEF/INOP	230, IX	26	JOSE MOISES DA ROSA MONTEIRO	1	0	F
URUGUAIANA	DETRAN - RS	66372	VEIC.EQUIPOBRIG.INEF/INOP	230, IX	25	JOSE JUAREZ AZAMBUJA	1	0	E
URUGUAIANA	DETRAN - RS	66450	EQUIP.DESACORDO CONTRAN	230, X	33	EDUARDO DA SILVA ROCHA	1	0	E
URUGUAIANA	DETRAN - RS	66531	COND. VEIC.DESCARGA LIVRE	230, XI	22	DANIELA MARENGONI NOBRE	2	0	E
URUGUAIANA	DETRAN - RS	66531	COND. VEIC.DESCARGA LIVRE	230, XI	31	ALEX JAQUES DE BRUM	2	0	E
URUGUAIANA	DETRAN - RS	66531	COND. VEIC.DESCARGA LIVRE	230, XI	39	JONATHAN SOARES OLIVEIRA	8	0	E
URUGUAIANA	DETRAN - RS	66531	COND. VEIC.DESCARGA LIVRE	230, XI	23	GETULIO RIETA	1	0	F
URUGUAIANA	DETRAN - RS	66531	COND. VEIC.DESCARGA LIVRE	230, XI	10	JOSE AUGUSTO GONCALVES ESPINDOLA	1	0	F
URUGUAIANA	DETRAN - RS	66531	COND. VEIC.DESCARGA LIVRE	230, XI	40	MARIEL DOS SANTOS TEDY	1	0	E
URUGUAIANA	DETRAN - RS	66531	COND. VEIC.DESCARGA LIVRE	230, XI	35	RAFAEL CORREA MARQUES	1	0	E
URUGUAIANA	DETRAN - RS	66531	COND. VEIC.DESCARGA LIVRE	230, XI	31	ALEX JAQUES DE BRUM	2	0	F
URUGUAIANA	DETRAN - RS	66531	COND. VEIC.DESCARGA LIVRE	230, XI	32	EDISON ETCHECHURRY	3	0	E
URUGUAIANA	DETRAN - RS	66532	VEICSILENC.DEFE/DEFI/INOP	230, XI	31	ALEX JAQUES DE BRUM	1	0	F
URUGUAIANA	DETRAN - RS	66700	VEIC.ILUMINA/SINAL ALTER.	230, XIII	33	EDUARDO DA SILVA ROCHA	1	0	E
URUGUAIANA	DETRAN - RS	67261	VEIC.MAU ESTADO CONSERVAC	230, XVIII	25	JOSE JUAREZ AZAMBUJA	1	0	E
URUGUAIANA	DETRAN - RS	67690	COND.VEIC.DEFEITO ILUMINA	230, XXII	40	MARIEL DOS SANTOS TEDY	1	0	E
URUGUAIANA	URUGUAIANA	67690	COND.VEIC.DEFEITO ILUMINA	230, XXII	32	EDISON ETCHECHURRY	0	2	E
URUGUAIANA	DETRAN - RS	67690	COND.VEIC.DEFEITO ILUMINA	230, XXII	35	RAFAEL CORREA MARQUES	1	0	E
URUGUAIANA	DETRAN - RS	69120	SEM DOCTOS PORTE OBRIGAT.	232	25	JOSE JUAREZ AZAMBUJA	1	0	F
URUGUAIANA	DETRAN - RS	69120	SEM DOCTOS PORTE OBRIGAT.	232	32	EDISON ETCHECHURRY	1	0	E
URUGUAIANA	DETRAN - RS	69120	SEM DOCTOS PORTE OBRIGAT.	232	25	JOSE JUAREZ AZAMBUJA	1	0	E
URUGUAIANA	DETRAN - RS	69120	SEM DOCTOS PORTE OBRIGAT.	232	10	JOSE AUGUSTO GONCALVES ESPINDOLA	1	0	F
URUGUAIANA	DETRAN - RS	69120	SEM DOCTOS PORTE OBRIGAT.	232	40	MARIEL DOS SANTOS TEDY	1	0	E
URUGUAIANA	DETRAN - RS	69120	SEM DOCTOS PORTE OBRIGAT.	232	22	DANIELA MARENGONI NOBRE	1	0	E
URUGUAIANA	DETRAN - RS	69120	SEM DOCTOS PORTE OBRIGAT.	232	35	RAFAEL CORREA MARQUES	1	0	E
URUGUAIANA	DETRAN - RS	69120	SEM DOCTOS PORTE OBRIGAT.	232	29	JOSE PATROCINIO ALVES PINTO	2	0	F
URUGUAIANA	URUGUAIANA	69120	SEM DOCTOS PORTE OBRIGAT.	232	25	JOSE JUAREZ AZAMBUJA	0	1	E
URUGUAIANA	DETRAN - RS	69120	SEM DOCTOS PORTE OBRIGAT.	232	36	ALYNE MOREL DE ALMEIDA	1	0	F
URUGUAIANA	DETRAN - RS	69710	RECUSA ENTREGA DOCTOS	238	25	JOSE JUAREZ AZAMBUJA	1	0	E
URUGUAIANA	DETRAN - RS	69710	RECUSA ENTREGA DOCTOS	238	29	JOSE PATROCINIO ALVES PINTO	1	0	F
URUGUAIANA	DETRAN - RS	69710	RECUSA ENTREGA DOCTOS	238	26	JOSE MOISES DA ROSA MONTEIRO	1	0	F
URUGUAIANA	URUGUAIANA	69800	RETIRA VEIC. RETIDO P/REG	239	25	JOSE JUAREZ AZAMBUJA	0	1	E
URUGUAIANA	URUGUAIANA	69800	RETIRA VEIC. RETIDO P/REG	239	36	ALYNE MOREL DE ALMEIDA	1	0	F
URUGUAIANA	URUGUAIANA	69800	RETIRA VEIC. RETIDO P/REG	239	35	RAFAEL CORREA MARQUES	1	0	F
URUGUAIANA	URUGUAIANA	70301	MOTO-SEM CAPACETE	244, I	35	RAFAEL CORREA MARQUES	1	0	F
URUGUAIANA	URUGUAIANA	70301	MOTO-SEM CAPACETE	244, I	23	GETULIO RIETA	2	0	F
URUGUAIANA	URUGUAIANA	70301	MOTO-SEM CAPACETE	244, I	33	EDUARDO DA SILVA ROCHA	1	0	E
URUGUAIANA	URUGUAIANA	70481	PASSAG.MOTO S/CAPACETE	244, II	28	TATIANE SOARES BENITES	1	0	F
URUGUAIANA	URUGUAIANA	70561	COND.MOTO-MALAB.1 RODA	244, III	33	EDUARDO DA SILVA ROCHA	2	0	E
URUGUAIANA	URUGUAIANA	70561	COND.MOTO-MALAB.1 RODA	244, III	25	JOSE JUAREZ AZAMBUJA	2	0	E
URUGUAIANA	URUGUAIANA	70561	COND.MOTO-MALAB.1 RODA	244, III	40	MARIEL DOS SANTOS TEDY	1	0	E
URUGUAIANA	URUGUAIANA	70561	COND.MOTO-MALAB.1 RODA	244, III	10	JOSE AUGUSTO GONCALVES ESPINDOLA	2	0	F

URUGUAIANA	URUGUAIANA	70561	COND.MOTO-MALAB.1 RODA	244, III	31	ALEX JAQUES DE BRUM	1	0	E
URUGUAIANA	URUGUAIANA	70562	COND.CICLO-MALAB.1 RODA	244, III C/C§1º	33	EDUARDO DA SILVA ROCHA	1	0	F
URUGUAIANA	URUGUAIANA	70722	MOTO-CRIANCA S/SEGURANCA	244, V	22	DANIELA MARENGONI NOBRE	1	0	E
URUGUAIANA	DETRAN - RS	73400	DIRIGIR SEM CALCADO FIRME	252, IV	21	ALAN DE OLIVEIRA POLANO	1	0	F
URUGUAIANA	DETRAN - RS	73400	DIRIGIR SEM CALCADO FIRME	252, IV	39	JONATHAN SOARES OLIVEIRA	2	0	E
URUGUAIANA	URUGUAIANA	73400	DIRIGIR SEM CALCADO FIRME	252, IV	31	ALEX JAQUES DE BRUM	0	1	E
URUGUAIANA	URUGUAIANA	73662	DIRIG.VEI.TELEFONECELULAR	252, VI	32	EDISON ETCHECHURRY	1	0	E
URUGUAIANA	URUGUAIANA	73662	DIRIG.VEI.TELEFONECELULAR	252, VI	38	MARCOS JOSE HENRIQUES BITTENCOURT JUNIOR	1	0	E
URUGUAIANA	URUGUAIANA	73662	DIRIG.VEI.TELEFONECELULAR	252, VI	25	JOSE JUAREZ AZAMBUJA	9	0	E
URUGUAIANA	URUGUAIANA	73662	DIRIG.VEI.TELEFONECELULAR	252, VI	33	EDUARDO DA SILVA ROCHA	11	0	E
URUGUAIANA	URUGUAIANA	73740	BLOQUEAR VIA COM VEICULO	253	10	JOSE AUGUSTO GONCALVES ESPINDOLA	1	0	F
URUGUAIANA	URUGUAIANA	73740	BLOQUEAR VIA COM VEICULO	253	33	EDUARDO DA SILVA ROCHA	1	0	E
URUGUAIANA	DETRAN - RS	75790	RECUSA SUBMETER TESTES	165-A	22	DANIELA MARENGONI NOBRE	1	0	E
URUGUAIANA	DETRAN - RS	75790	RECUSA SUBMETER TESTES	165-A	39	JONATHAN SOARES OLIVEIRA	1	0	F
URUGUAIANA	DETRAN - RS	75790	RECUSA SUBMETER TESTES	165-A	35	RAFAEL CORREA MARQUES	1	0	F
URUGUAIANA	DETRAN - RS	75790	RECUSA SUBMETER TESTES	165-A	25	JOSE JUAREZ AZAMBUJA	2	0	F
URUGUAIANA	DETRAN - RS	75790	RECUSA SUBMETER TESTES	165-A	33	EDUARDO DA SILVA ROCHA	1	0	E
URUGUAIANA	URUGUAIANA	75790	RECUSA SUBMETER TESTES	165-A	32	EDISON ETCHECHURRY	0	1	E
URUGUAIANA	URUGUAIANA	75790	RECUSA SUBMETER TESTES	165-A	35	RAFAEL CORREA MARQUES	0	1	E
URUGUAIANA	DETRAN - RS	75790	RECUSA SUBMETER TESTES	165-A	23	GETULIO RIETA	3	0	F
URUGUAIANA	DETRAN - RS	75790	RECUSA SUBMETER TESTES	165-A	39	JONATHAN SOARES OLIVEIRA	1	0	E
URUGUAIANA	DETRAN - RS	75790	RECUSA SUBMETER TESTES	165-A	25	JOSE JUAREZ AZAMBUJA	3	0	E
URUGUAIANA	DETRAN - RS	75790	RECUSA SUBMETER TESTES	165-A	21	ALAN DE OLIVEIRA POLANO	2	0	F
URUGUAIANA	DETRAN - RS	75790	RECUSA SUBMETER TESTES	165-A	26	JOSE MOISES DA ROSA MONTEIRO	3	0	F
URUGUAIANA	DETRAN - RS	75790	RECUSA SUBMETER TESTES	165-A	38	MARCOS JOSE HENRIQUES BITTENCOURT JUNIOR	1	0	E
URUGUAIANA	DETRAN - RS	75790	RECUSA SUBMETER TESTES	165-A	22	DANIELA MARENGONI NOBRE	1	0	F
URUGUAIANA	DETRAN - RS	75790	RECUSA SUBMETER TESTES	165-A	10	JOSE AUGUSTO GONCALVES ESPINDOLA	2	0	F
URUGUAIANA	DETRAN - RS	75790	RECUSA SUBMETER TESTES	165-A	27	LEANDRO JUNG SANCHOTENE	2	0	E
URUGUAIANA	URUGUAIANA	75790	RECUSA SUBMETER TESTES	165-A	40	MARIEL DOS SANTOS TEDY	0	1	E
URUGUAIANA	DETRAN - RS	75790	RECUSA SUBMETER TESTES	165-A	23	GETULIO RIETA	1	0	E
URUGUAIANA	DETRAN - RS	75790	RECUSA SUBMETER TESTES	165-A	36	ALYNE MOREL DE ALMEIDA	1	0	F
URUGUAIANA	DETRAN - RS	75790	RECUSA SUBMETER TESTES	165-A	35	RAFAEL CORREA MARQUES	1	0	E
URUGUAIANA	URUGUAIANA	75790	RECUSA SUBMETER TESTES	165-A	33	EDUARDO DA SILVA ROCHA	0	1	E
URUGUAIANA	DETRAN - RS	75790	RECUSA SUBMETER TESTES	165-A	40	MARIEL DOS SANTOS TEDY	2	0	E
URUGUAIANA	URUGUAIANA	76251	ESTACIONAR VAGA DEFICIENC	181, XX	22	DANIELA MARENGONI NOBRE	1	0	E
URUGUAIANA	URUGUAIANA	76251	ESTACIONAR VAGA DEFICIENC	181, XX	38	MARCOS JOSE HENRIQUES BITTENCOURT JUNIOR	4	0	E
URUGUAIANA	URUGUAIANA	76251	ESTACIONAR VAGA DEFICIENC	181, XX	31	ALEX JAQUES DE BRUM	2	0	E
URUGUAIANA	URUGUAIANA	76251	ESTACIONAR VAGA DEFICIENC	181, XX	26	JOSE MOISES DA ROSA MONTEIRO	1	0	F
URUGUAIANA	URUGUAIANA	76251	ESTACIONAR VAGA DEFICIENC	181, XX	32	EDISON ETCHECHURRY	1	0	E
URUGUAIANA	URUGUAIANA	76251	ESTACIONAR VAGA DEFICIENC	181, XX	33	EDUARDO DA SILVA ROCHA	11	1	E
URUGUAIANA	URUGUAIANA	76251	ESTACIONAR VAGA DEFICIENC	181, XX	26	JOSE MOISES DA ROSA MONTEIRO	5	0	E
URUGUAIANA	URUGUAIANA	76251	ESTACIONAR VAGA DEFICIENC	181, XX	29	JOSE PATROCINIO ALVES PINTO	2	0	F
URUGUAIANA	URUGUAIANA	76251	ESTACIONAR VAGA DEFICIENC	181, XX	25	JOSE JUAREZ AZAMBUJA	3	0	E
URUGUAIANA	URUGUAIANA	76251	ESTACIONAR VAGA DEFICIENC	181, XX	23	GETULIO RIETA	8	0	F

URUGUAIANA	URUGUAIANA	76251	ESTACIONAR VAGA DEFICIENC	181, XX	10	JOSE AUGUSTO GONCALVES ESPINDOLA	3	0	F
URUGUAIANA	URUGUAIANA	76252	ESTACIONAR VAGA IDOSO	181, XX	33	EDUARDO DA SILVA ROCHA	6	0	E
URUGUAIANA	URUGUAIANA	76252	ESTACIONAR VAGA IDOSO	181, XX	25	JOSE JUAREZ AZAMBUJA	4	1	E
URUGUAIANA	URUGUAIANA	76252	ESTACIONAR VAGA IDOSO	181, XX	23	GETULIO RIETA	1	0	F
URUGUAIANA	URUGUAIANA	76252	ESTACIONAR VAGA IDOSO	181, XX	10	JOSE AUGUSTO GONCALVES ESPINDOLA	2	0	F
URUGUAIANA	URUGUAIANA	76252	ESTACIONAR VAGA IDOSO	181, XX	32	EDISON ETCHECHURRY	0	1	E
URUGUAIANA	URUGUAIANA	76252	ESTACIONAR VAGA IDOSO	181, XX	26	JOSE MOISES DA ROSA MONTEIRO	3	1	E
URUGUAIANA	URUGUAIANA	76252	ESTACIONAR VAGA IDOSO	181, XX	31	ALEX JAQUES DE BRUM	1	0	E
URUGUAIANA	URUGUAIANA	76252	ESTACIONAR VAGA IDOSO	181, XX	31	ALEX JAQUES DE BRUM	1	0	F
URUGUAIANA	URUGUAIANA	76252	ESTACIONAR VAGA IDOSO	181, XX	38	MARCOS JOSE HENRIQUES BITTENCOURT JUNIOR	1	0	E
URUGUAIANA	URUGUAIANA	76252	ESTACIONAR VAGA IDOSO	181, XX	29	JOSE PATROCINIO ALVES PINTO	1	0	F
URUGUAIANA	URUGUAIANA	76252	ESTACIONAR VAGA IDOSO	181, XX	28	TATIANE SOARES BENITES	1	0	F
URUGUAIANA	URUGUAIANA	76252	ESTACIONAR VAGA IDOSO	181, XX	26	JOSE MOISES DA ROSA MONTEIRO	1	0	F
URUGUAIANA	URUGUAIANA	76331	DIRIGE VEIC SEGURANDO CEL	252, § ÚNICO	39	JONATHAN SOARES OLIVEIRA	7	0	E
URUGUAIANA	URUGUAIANA	76331	DIRIGE VEIC SEGURANDO CEL	252, § ÚNICO	26	JOSE MOISES DA ROSA MONTEIRO	26	0	E
URUGUAIANA	URUGUAIANA	76331	DIRIGE VEIC SEGURANDO CEL	252, § ÚNICO	33	EDUARDO DA SILVA ROCHA	3	0	E
URUGUAIANA	URUGUAIANA	76331	DIRIGE VEIC SEGURANDO CEL	252, § ÚNICO	29	JOSE PATROCINIO ALVES PINTO	1	0	E
URUGUAIANA	URUGUAIANA	76331	DIRIGE VEIC SEGURANDO CEL	252, § ÚNICO	32	EDISON ETCHECHURRY	1	0	E
URUGUAIANA	URUGUAIANA	76331	DIRIGE VEIC SEGURANDO CEL	252, § ÚNICO	29	JOSE PATROCINIO ALVES PINTO	1	0	F
URUGUAIANA	URUGUAIANA	76331	DIRIGE VEIC SEGURANDO CEL	252, § ÚNICO	28	TATIANE SOARES BENITES	1	0	F
URUGUAIANA	URUGUAIANA	76331	DIRIGE VEIC SEGURANDO CEL	252, § ÚNICO	23	GETULIO RIETA	2	0	F
URUGUAIANA	URUGUAIANA	76331	DIRIGE VEIC SEGURANDO CEL	252, § ÚNICO	26	JOSE MOISES DA ROSA MONTEIRO	1	0	F
URUGUAIANA	URUGUAIANA	76332	DIRIGE VEI MANUSEANDO CEL	252, § ÚNICO	39	JONATHAN SOARES OLIVEIRA	2	0	E
URUGUAIANA	URUGUAIANA	76332	DIRIGE VEI MANUSEANDO CEL	252, § ÚNICO	27	LEANDRO JUNG SANCHOTENE	2	0	E
URUGUAIANA	URUGUAIANA	76332	DIRIGE VEI MANUSEANDO CEL	252, § ÚNICO	25	JOSE JUAREZ AZAMBUJA	2	0	E
URUGUAIANA	URUGUAIANA	76332	DIRIGE VEI MANUSEANDO CEL	252, § ÚNICO	23	GETULIO RIETA	1	0	E
URUGUAIANA	URUGUAIANA	76332	DIRIGE VEI MANUSEANDO CEL	252, § ÚNICO	26	JOSE MOISES DA ROSA MONTEIRO	1	0	E
URUGUAIANA	URUGUAIANA				33	EDUARDO DA SILVA ROCHA	0	9	E
URUGUAIANA	URUGUAIANA				32	EDISON ETCHECHURRY	0	1	E
URUGUAIANA	URUGUAIANA				39	JONATHAN SOARES OLIVEIRA	0	6	E
URUGUAIANA	URUGUAIANA				23	GETULIO RIETA	0	1	F
URUGUAIANA	URUGUAIANA				26	JOSE MOISES DA ROSA MONTEIRO	0	4	E
URUGUAIANA	URUGUAIANA				38	MARCOS JOSE HENRIQUES BITTENCOURT JUNIOR	0	6	E
URUGUAIANA	URUGUAIANA				25	JOSE JUAREZ AZAMBUJA	0	2	E
URUGUAIANA	URUGUAIANA				40	MARIEL DOS SANTOS TEDY	0	2	E
URUGUAIANA	URUGUAIANA				22	DANIELA MARENGONI NOBRE	0	2	E
URUGUAIANA	URUGUAIANA				31	ALEX JAQUES DE BRUM	0	2	E

Período de 01/01/2021 até 31/12/2021, Órgão Fiscalizador: 289510, Critério: : Artigo, Origem AIT: : Todos

Município	Órgão	Cód. Infração	Descrição	Artigo	Cód. Agente	Nome	C	I	T
URUGUAIANA	URUGUAIANA	50100	DIRIGE SEM CNH/PPD/ACC	162, I	40	MARIEL DOS SANTOS TEDY	0	2	E
URUGUAIANA	DETRAN - RS	50100	DIRIGE SEM CNH/PPD/ACC	162, I	39	JONATHAN SOARES OLIVEIRA	2	0	F
URUGUAIANA	URUGUAIANA	50100	DIRIGE SEM CNH/PPD/ACC	162, I	38	MARCOS JOSE HENRIQUES BITTENCOURT JUNIOR	0	1	E
URUGUAIANA	DETRAN - RS	50100	DIRIGE SEM CNH/PPD/ACC	162, I	39	JONATHAN SOARES OLIVEIRA	64	0	E
URUGUAIANA	DETRAN - RS	50100	DIRIGE SEM CNH/PPD/ACC	162, I	26	JOSE MOISES DA ROSA MONTEIRO	5	0	E
URUGUAIANA	DETRAN - RS	50100	DIRIGE SEM CNH/PPD/ACC	162, I	22	DANIELA MARENGONI NOBRE	3	0	E
URUGUAIANA	DETRAN - RS	50100	DIRIGE SEM CNH/PPD/ACC	162, I	40	MARIEL DOS SANTOS TEDY	7	0	E
URUGUAIANA	URUGUAIANA	50100	DIRIGE SEM CNH/PPD/ACC	162, I	39	JONATHAN SOARES OLIVEIRA	0	2	E
URUGUAIANA	DETRAN - RS	50100	DIRIGE SEM CNH/PPD/ACC	162, I	38	MARCOS JOSE HENRIQUES BITTENCOURT JUNIOR	5	0	E
URUGUAIANA	DETRAN - RS	50100	DIRIGE SEM CNH/PPD/ACC	162, I	33	EDUARDO DA SILVA ROCHA	5	0	E
URUGUAIANA	DETRAN - RS	50100	DIRIGE SEM CNH/PPD/ACC	162, I	29	JOSE PATROCINIO ALVES PINTO	5	0	E
URUGUAIANA	DETRAN - RS	50100	DIRIGE SEM CNH/PPD/ACC	162, I	36	ALYNE MOREL DE ALMEIDA	3	0	F
URUGUAIANA	DETRAN - RS	50100	DIRIGE SEM CNH/PPD/ACC	162, I	21	ALAN DE OLIVEIRA POLANO	5	0	F
URUGUAIANA	DETRAN - RS	50100	DIRIGE SEM CNH/PPD/ACC	162, I	31	ALEX JAQUES DE BRUM	6	0	E
URUGUAIANA	DETRAN - RS	50100	DIRIGE SEM CNH/PPD/ACC	162, I	26	JOSE MOISES DA ROSA MONTEIRO	12	0	F
URUGUAIANA	DETRAN - RS	50100	DIRIGE SEM CNH/PPD/ACC	162, I	32	EDISON ETCHECHURRY	1	0	F
URUGUAIANA	URUGUAIANA	50100	DIRIGE SEM CNH/PPD/ACC	162, I	26	JOSE MOISES DA ROSA MONTEIRO	0	1	E
URUGUAIANA	DETRAN - RS	50100	DIRIGE SEM CNH/PPD/ACC	162, I	23	GETULIO RIETA	19	0	E
URUGUAIANA	URUGUAIANA	50100	DIRIGE SEM CNH/PPD/ACC	162, I	23	GETULIO RIETA	0	2	E
URUGUAIANA	DETRAN - RS	50100	DIRIGE SEM CNH/PPD/ACC	162, I	25	JOSE JUAREZ AZAMBUJA	8	0	E
URUGUAIANA	DETRAN - RS	50100	DIRIGE SEM CNH/PPD/ACC	162, I	27	LEANDRO JUNG SANCHOTENE	3	0	E
URUGUAIANA	DETRAN - RS	50100	DIRIGE SEM CNH/PPD/ACC	162, I	16	PEDRO ABOUJAOUDE	1	0	E
URUGUAIANA	DETRAN - RS	50100	DIRIGE SEM CNH/PPD/ACC	162, I	29	JOSE PATROCINIO ALVES PINTO	1	0	F
URUGUAIANA	DETRAN - RS	50100	DIRIGE SEM CNH/PPD/ACC	162, I	35	RAFAEL CORREA MARQUES	3	0	F
URUGUAIANA	DETRAN - RS	50100	DIRIGE SEM CNH/PPD/ACC	162, I	28	TATIANE SOARES BENITES	5	0	F
URUGUAIANA	DETRAN - RS	50100	DIRIGE SEM CNH/PPD/ACC	162, I	10	JOSE AUGUSTO GONCALVES ESPINDOLA	12	0	F
URUGUAIANA	DETRAN - RS	50100	DIRIGE SEM CNH/PPD/ACC	162, I	32	EDISON ETCHECHURRY	3	0	E
URUGUAIANA	DETRAN - RS	50291	DIRIGIR CNH/PPD CASSADA	162, II	25	JOSE JUAREZ AZAMBUJA	1	0	E
URUGUAIANA	DETRAN - RS	50291	DIRIGIR CNH/PPD CASSADA	162, II	23	GETULIO RIETA	1	0	E
URUGUAIANA	DETRAN - RS	50291	DIRIGIR CNH/PPD CASSADA	162, II	39	JONATHAN SOARES OLIVEIRA	2	0	E
URUGUAIANA	URUGUAIANA	50291	DIRIGIR CNH/PPD CASSADA	162, II	40	MARIEL DOS SANTOS TEDY	0	1	E
URUGUAIANA	DETRAN - RS	50292	DIRIGE CNH/PPD/ACC SUSPEN	162, II	33	EDUARDO DA SILVA ROCHA	1	0	E
URUGUAIANA	DETRAN - RS	50292	DIRIGE CNH/PPD/ACC SUSPEN	162, II	40	MARIEL DOS SANTOS TEDY	1	0	E
URUGUAIANA	DETRAN - RS	50292	DIRIGE CNH/PPD/ACC SUSPEN	162, II	36	ALYNE MOREL DE ALMEIDA	1	0	F
URUGUAIANA	DETRAN - RS	50292	DIRIGE CNH/PPD/ACC SUSPEN	162, II	39	JONATHAN SOARES OLIVEIRA	1	0	E
URUGUAIANA	DETRAN - RS	50371	DIRIGE CNH CATEG DIFERENT	162, III	23	GETULIO RIETA	1	0	E
URUGUAIANA	DETRAN - RS	50371	DIRIGE CNH CATEG DIFERENT	162, III	32	EDISON ETCHECHURRY	1	0	E
URUGUAIANA	DETRAN - RS	50371	DIRIGE CNH CATEG DIFERENT	162, III	31	ALEX JAQUES DE BRUM	2	0	E
URUGUAIANA	DETRAN - RS	50371	DIRIGE CNH CATEG DIFERENT	162, III	33	EDUARDO DA SILVA ROCHA	1	0	E
URUGUAIANA	DETRAN - RS	50371	DIRIGE CNH CATEG DIFERENT	162, III	21	ALAN DE OLIVEIRA POLANO	1	0	F
URUGUAIANA	DETRAN - RS	50371	DIRIGE CNH CATEG DIFERENT	162, III	10	JOSE AUGUSTO GONCALVES ESPINDOLA	1	0	F
URUGUAIANA	DETRAN - RS	50371	DIRIGE CNH CATEG DIFERENT	162, III	26	JOSE MOISES DA ROSA MONTEIRO	2	0	F
URUGUAIANA	DETRAN - RS	50371	DIRIGE CNH CATEG DIFERENT	162, III	39	JONATHAN SOARES OLIVEIRA	6	0	E

URUGUAIANA	URUGUAIANA	50371	DIRIGE CNH CATEG DIFERENT	162, III	39	JONATHAN SOARES OLIVEIRA	0	1	E
URUGUAIANA	DETRAN - RS	50371	DIRIGE CNH CATEG DIFERENT	162, III	35	RAFAEL CORREA MARQUES	2	0	F
URUGUAIANA	DETRAN - RS	50450	CNH VENCIDA +30 DIAS	162, V	33	EDUARDO DA SILVA ROCHA	3	0	E
URUGUAIANA	DETRAN - RS	50450	CNH VENCIDA +30 DIAS	162, V	39	JONATHAN SOARES OLIVEIRA	3	0	E
URUGUAIANA	DETRAN - RS	50450	CNH VENCIDA +30 DIAS	162, V	21	ALAN DE OLIVEIRA POLANO	1	0	F
URUGUAIANA	DETRAN - RS	50450	CNH VENCIDA +30 DIAS	162, V	35	RAFAEL CORREA MARQUES	1	0	F
URUGUAIANA	DETRAN - RS	50450	CNH VENCIDA +30 DIAS	162, V	35	RAFAEL CORREA MARQUES	1	0	E
URUGUAIANA	DETRAN - RS	50450	CNH VENCIDA +30 DIAS	162, V	23	GETULIO RIETA	2	0	E
URUGUAIANA	DETRAN - RS	50450	CNH VENCIDA +30 DIAS	162, V	36	ALYNE MOREL DE ALMEIDA	1	0	F
URUGUAIANA	DETRAN - RS	50450	CNH VENCIDA +30 DIAS	162, V	25	JOSE JUAREZ AZAMBUJA	2	0	E
URUGUAIANA	DETRAN - RS	50450	CNH VENCIDA +30 DIAS	162, V	26	JOSE MOISES DA ROSA MONTEIRO	1	0	F
URUGUAIANA	DETRAN - RS	50450	CNH VENCIDA +30 DIAS	162, V	10	JOSE AUGUSTO GONCALVES ESPINDOLA	2	0	F
URUGUAIANA	DETRAN - RS	50450	CNH VENCIDA +30 DIAS	162, V	26	JOSE MOISES DA ROSA MONTEIRO	1	0	E
URUGUAIANA	DETRAN - RS	50450	CNH VENCIDA +30 DIAS	162, V	31	ALEX JAQUES DE BRUM	1	0	E
URUGUAIANA	DETRAN - RS	50450	CNH VENCIDA +30 DIAS	162, V	22	DANIELA MARENGONI NOBRE	1	0	E
URUGUAIANA	DETRAN - RS	50450	CNH VENCIDA +30 DIAS	162, V	28	TATIANE SOARES BENITES	1	0	F
URUGUAIANA	DETRAN - RS	50610	ENTREGA SEM CNH/PPD/ACC	163 C/C 162, I	26	JOSE MOISES DA ROSA MONTEIRO	1	0	F
URUGUAIANA	DETRAN - RS	50610	ENTREGA SEM CNH/PPD/ACC	163 C/C 162, I	23	GETULIO RIETA	8	0	E
URUGUAIANA	DETRAN - RS	50701	ENTREGAR CNH/PPD/ACC CASS	163 C/C 162, II	23	GETULIO RIETA	1	0	E
URUGUAIANA	DETRAN - RS	51180	PERMITE SEM CNH-PPD-ACC	164 C/C 162, I	39	JONATHAN SOARES OLIVEIRA	1	0	F
URUGUAIANA	URUGUAIANA	51691	DIRIGE INFLUENCIA ALCOOL	165	25	JOSE JUAREZ AZAMBUJA	0	1	E
URUGUAIANA	DETRAN - RS	51691	DIRIGE INFLUENCIA ALCOOL	165	40	MARIEL DOS SANTOS TEDY	4	0	E
URUGUAIANA	DETRAN - RS	51691	DIRIGE INFLUENCIA ALCOOL	165	25	JOSE JUAREZ AZAMBUJA	1	0	E
URUGUAIANA	URUGUAIANA	51691	DIRIGE INFLUENCIA ALCOOL	165	40	MARIEL DOS SANTOS TEDY	0	1	E
URUGUAIANA	DETRAN - RS	51691	DIRIGE INFLUENCIA ALCOOL	165	39	JONATHAN SOARES OLIVEIRA	5	0	E
URUGUAIANA	DETRAN - RS	51691	DIRIGE INFLUENCIA ALCOOL	165	36	ALYNE MOREL DE ALMEIDA	1	0	F
URUGUAIANA	DETRAN - RS	51691	DIRIGE INFLUENCIA ALCOOL	165	10	JOSE AUGUSTO GONCALVES ESPINDOLA	1	0	F
URUGUAIANA	DETRAN - RS	51691	DIRIGE INFLUENCIA ALCOOL	165	35	RAFAEL CORREA MARQUES	3	0	F
URUGUAIANA	DETRAN - RS	51691	DIRIGE INFLUENCIA ALCOOL	165	31	ALEX JAQUES DE BRUM	1	0	E
URUGUAIANA	URUGUAIANA	51691	DIRIGE INFLUENCIA ALCOOL	165	32	EDISON ETCHECHURRY	0	1	E
URUGUAIANA	DETRAN - RS	51691	DIRIGE INFLUENCIA ALCOOL	165	29	JOSE PATROCINIO ALVES PINTO	2	0	E
URUGUAIANA	DETRAN - RS	51691	DIRIGE INFLUENCIA ALCOOL	165	26	JOSE MOISES DA ROSA MONTEIRO	2	0	F
URUGUAIANA	URUGUAIANA	51691	DIRIGE INFLUENCIA ALCOOL	165	38	MARCOS JOSE HENRIQUES BITTENCOURT JUNIOR	0	1	E
URUGUAIANA	DETRAN - RS	51691	DIRIGE INFLUENCIA ALCOOL	165	38	MARCOS JOSE HENRIQUES BITTENCOURT JUNIOR	1	0	E
URUGUAIANA	DETRAN - RS	51691	DIRIGE INFLUENCIA ALCOOL	165	27	LEANDRO JUNG SANCHOTENE	1	0	E
URUGUAIANA	URUGUAIANA	51691	DIRIGE INFLUENCIA ALCOOL	165	29	JOSE PATROCINIO ALVES PINTO	0	1	E
URUGUAIANA	DETRAN - RS	51691	DIRIGE INFLUENCIA ALCOOL	165	32	EDISON ETCHECHURRY	1	0	E
URUGUAIANA	DETRAN - RS	51691	DIRIGE INFLUENCIA ALCOOL	165	22	DANIELA MARENGONI NOBRE	1	0	E
URUGUAIANA	DETRAN - RS	51691	DIRIGE INFLUENCIA ALCOOL	165	33	EDUARDO DA SILVA ROCHA	1	0	E
URUGUAIANA	DETRAN - RS	51691	DIRIGE INFLUENCIA ALCOOL	165	29	JOSE PATROCINIO ALVES PINTO	1	0	F
URUGUAIANA	DETRAN - RS	51692	DIRIG SUBSTAN DEPENDENCIA	165	25	JOSE JUAREZ AZAMBUJA	1	0	E
URUGUAIANA	URUGUAIANA	51851	CONDUTOR S/CINTO SEGURANC	167	33	EDUARDO DA SILVA ROCHA	6	0	E
URUGUAIANA	URUGUAIANA	51851	CONDUTOR S/CINTO SEGURANC	167	25	JOSE JUAREZ AZAMBUJA	1	0	F
URUGUAIANA	URUGUAIANA	51851	CONDUTOR S/CINTO SEGURANC	167	23	GETULIO RIETA	15	0	E
URUGUAIANA	URUGUAIANA	51851	CONDUTOR S/CINTO SEGURANC	167	25	JOSE JUAREZ AZAMBUJA	2	0	E

URUGUAIANA	URUGUAIANA	51851	CONDUTOR S/CINTO SEGURANC	167	39	JONATHAN SOARES OLIVEIRA	38	0	E
URUGUAIANA	URUGUAIANA	51851	CONDUTOR S/CINTO SEGURANC	167	16	PEDRO ABOUJAOUDE	1	0	E
URUGUAIANA	URUGUAIANA	51851	CONDUTOR S/CINTO SEGURANC	167	26	JOSE MOISES DA ROSA MONTEIRO	2	0	F
URUGUAIANA	URUGUAIANA	51851	CONDUTOR S/CINTO SEGURANC	167	10	JOSE AUGUSTO GONCALVES ESPINDOLA	1	0	F
URUGUAIANA	URUGUAIANA	51851	CONDUTOR S/CINTO SEGURANC	167	27	LEANDRO JUNG SANCHOTENE	2	0	E
URUGUAIANA	URUGUAIANA	51851	CONDUTOR S/CINTO SEGURANC	167	29	JOSE PATROCINIO ALVES PINTO	1	0	E
URUGUAIANA	URUGUAIANA	51930	TRANSP CRIANCA S/SEGURANC	168	39	JONATHAN SOARES OLIVEIRA	16	0	E
URUGUAIANA	URUGUAIANA	51930	TRANSP CRIANCA S/SEGURANC	168	33	EDUARDO DA SILVA ROCHA	5	0	E
URUGUAIANA	URUGUAIANA	51930	TRANSP CRIANCA S/SEGURANC	168	23	GETULIO RIETA	10	0	E
URUGUAIANA	URUGUAIANA	51930	TRANSP CRIANCA S/SEGURANC	168	36	ALYNE MOREL DE ALMEIDA	1	0	F
URUGUAIANA	URUGUAIANA	51930	TRANSP CRIANCA S/SEGURANC	168	26	JOSE MOISES DA ROSA MONTEIRO	1	0	E
URUGUAIANA	URUGUAIANA	52070	DIRIGIR S/ATENCAO-CUIDADO	169	27	LEANDRO JUNG SANCHOTENE	1	0	E
URUGUAIANA	URUGUAIANA	52070	DIRIGIR S/ATENCAO-CUIDADO	169	39	JONATHAN SOARES OLIVEIRA	1	0	E
URUGUAIANA	URUGUAIANA	52400	DISPUTAR CORRIDA	173	25	JOSE JUAREZ AZAMBUJA	1	0	E
URUGUAIANA	DETRAN - RS	52741	EXIBE MANOB/ARRANC BRUSCA	175	25	JOSE JUAREZ AZAMBUJA	3	0	E
URUGUAIANA	URUGUAIANA	52741	EXIBE MANOB/ARRANC BRUSCA	175	33	EDUARDO DA SILVA ROCHA	0	1	E
URUGUAIANA	DETRAN - RS	52741	EXIBE MANOB/ARRANC BRUSCA	175	39	JONATHAN SOARES OLIVEIRA	2	0	E
URUGUAIANA	DETRAN - RS	52741	EXIBE MANOB/ARRANC BRUSCA	175	23	GETULIO RIETA	3	0	E
URUGUAIANA	DETRAN - RS	52741	EXIBE MANOB/ARRANC BRUSCA	175	35	RAFAEL CORREA MARQUES	1	0	F
URUGUAIANA	DETRAN - RS	52741	EXIBE MANOB/ARRANC BRUSCA	175	10	JOSE AUGUSTO GONCALVES ESPINDOLA	1	0	F
URUGUAIANA	DETRAN - RS	52742	EXIBE DERRAPAGEM/FRENAGEM	175	33	EDUARDO DA SILVA ROCHA	1	0	E
URUGUAIANA	DETRAN - RS	52742	EXIBE DERRAPAGEM/FRENAGEM	175	23	GETULIO RIETA	1	0	E
URUGUAIANA	URUGUAIANA	53470	NAO REMOV VEIC LOC SINIST	178	28	TATIANE SOARES BENITES	1	0	F
URUGUAIANA	URUGUAIANA	53470	NAO REMOV VEIC LOC SINIST	178	23	GETULIO RIETA	1	0	E
URUGUAIANA	URUGUAIANA	53800	ESTAC ESQUINA MENOS DE 5M	181, I	33	EDUARDO DA SILVA ROCHA	1	0	E
URUGUAIANA	URUGUAIANA	53800	ESTAC ESQUINA MENOS DE 5M	181, I	29	JOSE PATROCINIO ALVES PINTO	1	0	E
URUGUAIANA	URUGUAIANA	53800	ESTAC ESQUINA MENOS DE 5M	181, I	26	JOSE MOISES DA ROSA MONTEIRO	0	1	E
URUGUAIANA	URUGUAIANA	53800	ESTAC ESQUINA MENOS DE 5M	181, I	22	DANIELA MARENGONI NOBRE	1	0	E
URUGUAIANA	URUGUAIANA	53800	ESTAC ESQUINA MENOS DE 5M	181, I	27	LEANDRO JUNG SANCHOTENE	1	0	E
URUGUAIANA	URUGUAIANA	53800	ESTAC ESQUINA MENOS DE 5M	181, I	10	JOSE AUGUSTO GONCALVES ESPINDOLA	1	0	F
URUGUAIANA	URUGUAIANA	53800	ESTAC ESQUINA MENOS DE 5M	181, I	31	ALEX JAQUES DE BRUM	1	0	E
URUGUAIANA	URUGUAIANA	53800	ESTAC ESQUINA MENOS DE 5M	181, I	35	RAFAEL CORREA MARQUES	1	0	F
URUGUAIANA	URUGUAIANA	53800	ESTAC ESQUINA MENOS DE 5M	181, I	39	JONATHAN SOARES OLIVEIRA	1	0	E
URUGUAIANA	URUGUAIANA	53980	ESTAC AFASTADO-50CM A 1M	181, II	23	GETULIO RIETA	1	0	E
URUGUAIANA	URUGUAIANA	54100	ESTAC DESACORDO POSICAO	181, IV	29	JOSE PATROCINIO ALVES PINTO	1	0	E
URUGUAIANA	URUGUAIANA	54100	ESTAC DESACORDO POSICAO	181, IV	21	ALAN DE OLIVEIRA POLANO	1	0	F
URUGUAIANA	URUGUAIANA	54100	ESTAC DESACORDO POSICAO	181, IV	33	EDUARDO DA SILVA ROCHA	1	0	E
URUGUAIANA	URUGUAIANA	54521	ESTACIONAR NO PASSEIO	181, VIII	38	MARCOS JOSE HENRIQUES BITTENCOURT JUNIOR	1	0	E
URUGUAIANA	URUGUAIANA	54521	ESTACIONAR NO PASSEIO	181, VIII	31	ALEX JAQUES DE BRUM	1	0	E
URUGUAIANA	URUGUAIANA	54521	ESTACIONAR NO PASSEIO	181, VIII	29	JOSE PATROCINIO ALVES PINTO	3	0	E
URUGUAIANA	URUGUAIANA	54521	ESTACIONAR NO PASSEIO	181, VIII	36	ALYNE MOREL DE ALMEIDA	1	0	F
URUGUAIANA	URUGUAIANA	54521	ESTACIONAR NO PASSEIO	181, VIII	32	EDISON ETCHECHURRY	1	1	E
URUGUAIANA	URUGUAIANA	54521	ESTACIONAR NO PASSEIO	181, VIII	10	JOSE AUGUSTO GONCALVES ESPINDOLA	1	0	F
URUGUAIANA	URUGUAIANA	54521	ESTACIONAR NO PASSEIO	181, VIII	27	LEANDRO JUNG SANCHOTENE	1	0	E
URUGUAIANA	URUGUAIANA	54521	ESTACIONAR NO PASSEIO	181, VIII	25	JOSE JUAREZ AZAMBUJA	4	0	E

URUGUAIANA	URUGUAIANA	54521	ESTACIONAR NO PASSEIO	181, VIII	33	EDUARDO DA SILVA ROCHA	4	0	E
URUGUAIANA	URUGUAIANA	54522	ESTACIONAR FAIXA PEDESTRE	181, VIII	22	DANIELA MARENGONI NOBRE	8	0	E
URUGUAIANA	URUGUAIANA	54522	ESTACIONAR FAIXA PEDESTRE	181, VIII	35	RAFAEL CORREA MARQUES	2	0	F
URUGUAIANA	URUGUAIANA	54522	ESTACIONAR FAIXA PEDESTRE	181, VIII	27	LEANDRO JUNG SANCHOTENE	1	0	E
URUGUAIANA	URUGUAIANA	54522	ESTACIONAR FAIXA PEDESTRE	181, VIII	23	GETULIO RIETA	2	0	E
URUGUAIANA	URUGUAIANA	54522	ESTACIONAR FAIXA PEDESTRE	181, VIII	10	JOSE AUGUSTO GONCALVES ESPINDOLA	1	0	F
URUGUAIANA	URUGUAIANA	54522	ESTACIONAR FAIXA PEDESTRE	181, VIII	31	ALEX JAQUES DE BRUM	3	0	E
URUGUAIANA	URUGUAIANA	54522	ESTACIONAR FAIXA PEDESTRE	181, VIII	26	JOSE MOISES DA ROSA MONTEIRO	1	0	F
URUGUAIANA	URUGUAIANA	54522	ESTACIONAR FAIXA PEDESTRE	181, VIII	39	JONATHAN SOARES OLIVEIRA	4	0	E
URUGUAIANA	URUGUAIANA	54522	ESTACIONAR FAIXA PEDESTRE	181, VIII	38	MARCOS JOSE HENRIQUES BITTENCOURT JUNIOR	1	0	E
URUGUAIANA	URUGUAIANA	54522	ESTACIONAR FAIXA PEDESTRE	181, VIII	33	EDUARDO DA SILVA ROCHA	9	1	E
URUGUAIANA	URUGUAIANA	54522	ESTACIONAR FAIXA PEDESTRE	181, VIII	26	JOSE MOISES DA ROSA MONTEIRO	2	0	E
URUGUAIANA	URUGUAIANA	54522	ESTACIONAR FAIXA PEDESTRE	181, VIII	25	JOSE JUAREZ AZAMBUJA	12	0	E
URUGUAIANA	URUGUAIANA	54522	ESTACIONAR FAIXA PEDESTRE	181, VIII	28	TATIANE SOARES BENITES	3	0	F
URUGUAIANA	URUGUAIANA	54522	ESTACIONAR FAIXA PEDESTRE	181, VIII	29	JOSE PATROCINIO ALVES PINTO	3	0	E
URUGUAIANA	URUGUAIANA	54524	ESTACIONAR ILHAS/REFUGIOS	181, VIII	10	JOSE AUGUSTO GONCALVES ESPINDOLA	1	0	F
URUGUAIANA	URUGUAIANA	54524	ESTACIONAR ILHAS/REFUGIOS	181, VIII	39	JONATHAN SOARES OLIVEIRA	1	0	E
URUGUAIANA	URUGUAIANA	54525	ESTAC CANTEIRO/DIV PISTA	181, VIII	33	EDUARDO DA SILVA ROCHA	1	0	E
URUGUAIANA	URUGUAIANA	54525	ESTAC CANTEIRO/DIV PISTA	181, VIII	29	JOSE PATROCINIO ALVES PINTO	1	0	E
URUGUAIANA	URUGUAIANA	54527	ESTAC GRAMADO/JARDIM PUB	181, VIII	26	JOSE MOISES DA ROSA MONTEIRO	1	0	E
URUGUAIANA	URUGUAIANA	54600	ESTAC ENTRADA/SAIDA VEIC	181, IX	31	ALEX JAQUES DE BRUM	7	2	E
URUGUAIANA	URUGUAIANA	54600	ESTAC ENTRADA/SAIDA VEIC	181, IX	40	MARIEL DOS SANTOS TEDY	1	0	E
URUGUAIANA	URUGUAIANA	54600	ESTAC ENTRADA/SAIDA VEIC	181, IX	27	LEANDRO JUNG SANCHOTENE	3	0	E
URUGUAIANA	URUGUAIANA	54600	ESTAC ENTRADA/SAIDA VEIC	181, IX	16	PEDRO ABOUJAOUDE	1	0	F
URUGUAIANA	URUGUAIANA	54600	ESTAC ENTRADA/SAIDA VEIC	181, IX	10	JOSE AUGUSTO GONCALVES ESPINDOLA	9	0	F
URUGUAIANA	URUGUAIANA	54600	ESTAC ENTRADA/SAIDA VEIC	181, IX	36	ALYNE MOREL DE ALMEIDA	1	0	F
URUGUAIANA	URUGUAIANA	54600	ESTAC ENTRADA/SAIDA VEIC	181, IX	28	TATIANE SOARES BENITES	2	0	F
URUGUAIANA	URUGUAIANA	54600	ESTAC ENTRADA/SAIDA VEIC	181, IX	35	RAFAEL CORREA MARQUES	2	0	F
URUGUAIANA	URUGUAIANA	54600	ESTAC ENTRADA/SAIDA VEIC	181, IX	38	MARCOS JOSE HENRIQUES BITTENCOURT JUNIOR	3	0	E
URUGUAIANA	URUGUAIANA	54600	ESTAC ENTRADA/SAIDA VEIC	181, IX	29	JOSE PATROCINIO ALVES PINTO	5	0	E
URUGUAIANA	URUGUAIANA	54600	ESTAC ENTRADA/SAIDA VEIC	181, IX	26	JOSE MOISES DA ROSA MONTEIRO	5	0	E
URUGUAIANA	URUGUAIANA	54600	ESTAC ENTRADA/SAIDA VEIC	181, IX	23	GETULIO RIETA	89	0	E
URUGUAIANA	URUGUAIANA	54600	ESTAC ENTRADA/SAIDA VEIC	181, IX	33	EDUARDO DA SILVA ROCHA	10	0	E
URUGUAIANA	URUGUAIANA	54600	ESTAC ENTRADA/SAIDA VEIC	181, IX	16	PEDRO ABOUJAOUDE	1	0	E
URUGUAIANA	URUGUAIANA	54600	ESTAC ENTRADA/SAIDA VEIC	181, IX	21	ALAN DE OLIVEIRA POLANO	1	0	F
URUGUAIANA	URUGUAIANA	54600	ESTAC ENTRADA/SAIDA VEIC	181, IX	32	EDISON ETCHECHURRY	5	0	E
URUGUAIANA	URUGUAIANA	54600	ESTAC ENTRADA/SAIDA VEIC	181, IX	25	JOSE JUAREZ AZAMBUJA	9	0	E
URUGUAIANA	URUGUAIANA	54600	ESTAC ENTRADA/SAIDA VEIC	181, IX	22	DANIELA MARENGONI NOBRE	6	0	E
URUGUAIANA	URUGUAIANA	54600	ESTAC ENTRADA/SAIDA VEIC	181, IX	39	JONATHAN SOARES OLIVEIRA	14	0	E
URUGUAIANA	URUGUAIANA	54870	ESTACIONAR EM FILA DUPLA	181, XI	39	JONATHAN SOARES OLIVEIRA	11	0	E
URUGUAIANA	URUGUAIANA	54870	ESTACIONAR EM FILA DUPLA	181, XI	29	JOSE PATROCINIO ALVES PINTO	1	0	F
URUGUAIANA	URUGUAIANA	54870	ESTACIONAR EM FILA DUPLA	181, XI	38	MARCOS JOSE HENRIQUES BITTENCOURT JUNIOR	1	0	E
URUGUAIANA	URUGUAIANA	54870	ESTACIONAR EM FILA DUPLA	181, XI	25	JOSE JUAREZ AZAMBUJA	5	0	E
URUGUAIANA	URUGUAIANA	54870	ESTACIONAR EM FILA DUPLA	181, XI	23	GETULIO RIETA	6	0	E
URUGUAIANA	URUGUAIANA	54870	ESTACIONAR EM FILA DUPLA	181, XI	33	EDUARDO DA SILVA ROCHA	1	0	E

URUGUAIANA	URUGUAIANA	54870	ESTACIONAR EM FILA DUPLA	181, XI	26	JOSE MOISES DA ROSA MONTEIRO	2	0	F
URUGUAIANA	URUGUAIANA	54870	ESTACIONAR EM FILA DUPLA	181, XI	29	JOSE PATROCINIO ALVES PINTO	1	0	E
URUGUAIANA	URUGUAIANA	55090	ESTAC EMBARQ/DESEM PASSAG	181, XIII	39	JONATHAN SOARES OLIVEIRA	1	1	E
URUGUAIANA	URUGUAIANA	55090	ESTAC EMBARQ/DESEM PASSAG	181, XIII	16	PEDRO ABOUJAOUDE	1	0	E
URUGUAIANA	URUGUAIANA	55090	ESTAC EMBARQ/DESEM PASSAG	181, XIII	25	JOSE JUAREZ AZAMBUJA	4	0	E
URUGUAIANA	URUGUAIANA	55090	ESTAC EMBARQ/DESEM PASSAG	181, XIII	26	JOSE MOISES DA ROSA MONTEIRO	1	0	E
URUGUAIANA	URUGUAIANA	55090	ESTAC EMBARQ/DESEM PASSAG	181, XIII	22	DANIELA MARENGONI NOBRE	3	0	E
URUGUAIANA	URUGUAIANA	55090	ESTAC EMBARQ/DESEM PASSAG	181, XIII	23	GETULIO RIETA	1	0	E
URUGUAIANA	URUGUAIANA	55090	ESTAC EMBARQ/DESEM PASSAG	181, XIII	26	JOSE MOISES DA ROSA MONTEIRO	1	0	F
URUGUAIANA	URUGUAIANA	55090	ESTAC EMBARQ/DESEM PASSAG	181, XIII	33	EDUARDO DA SILVA ROCHA	2	0	E
URUGUAIANA	URUGUAIANA	55090	ESTAC EMBARQ/DESEM PASSAG	181, XIII	28	TATIANE SOARES BENITES	2	0	F
URUGUAIANA	URUGUAIANA	55250	ESTACIONAR NA CONTRAMAO	181, XV	26	JOSE MOISES DA ROSA MONTEIRO	1	0	E
URUGUAIANA	URUGUAIANA	55250	ESTACIONAR NA CONTRAMAO	181, XV	16	PEDRO ABOUJAOUDE	1	0	E
URUGUAIANA	URUGUAIANA	55250	ESTACIONAR NA CONTRAMAO	181, XV	29	JOSE PATROCINIO ALVES PINTO	1	0	F
URUGUAIANA	URUGUAIANA	55250	ESTACIONAR NA CONTRAMAO	181, XV	35	RAFAEL CORREA MARQUES	1	0	F
URUGUAIANA	URUGUAIANA	55250	ESTACIONAR NA CONTRAMAO	181, XV	39	JONATHAN SOARES OLIVEIRA	1	0	E
URUGUAIANA	URUGUAIANA	55250	ESTACIONAR NA CONTRAMAO	181, XV	23	GETULIO RIETA	1	0	E
URUGUAIANA	URUGUAIANA	55250	ESTACIONAR NA CONTRAMAO	181, XV	33	EDUARDO DA SILVA ROCHA	3	0	E
URUGUAIANA	URUGUAIANA	55250	ESTACIONAR NA CONTRAMAO	181, XV	25	JOSE JUAREZ AZAMBUJA	1	0	E
URUGUAIANA	URUGUAIANA	55250	ESTACIONAR NA CONTRAMAO	181, XV	28	TATIANE SOARES BENITES	1	0	F
URUGUAIANA	URUGUAIANA	55411	ESTAC DESACORDO SINALIZAC	181, XVII	26	JOSE MOISES DA ROSA MONTEIRO	9	0	F
URUGUAIANA	URUGUAIANA	55411	ESTAC DESACORDO SINALIZAC	181, XVII	29	JOSE PATROCINIO ALVES PINTO	3	0	E
URUGUAIANA	URUGUAIANA	55411	ESTAC DESACORDO SINALIZAC	181, XVII	33	EDUARDO DA SILVA ROCHA	28	2	E
URUGUAIANA	URUGUAIANA	55411	ESTAC DESACORDO SINALIZAC	181, XVII	10	JOSE AUGUSTO GONCALVES ESPINDOLA	2	0	E
URUGUAIANA	URUGUAIANA	55411	ESTAC DESACORDO SINALIZAC	181, XVII	27	LEANDRO JUNG SANCHOTENE	1	0	F
URUGUAIANA	URUGUAIANA	55411	ESTAC DESACORDO SINALIZAC	181, XVII	40	MARIEL DOS SANTOS TEDY	2	0	F
URUGUAIANA	URUGUAIANA	55411	ESTAC DESACORDO SINALIZAC	181, XVII	36	ALYNE MOREL DE ALMEIDA	1	0	F
URUGUAIANA	URUGUAIANA	55411	ESTAC DESACORDO SINALIZAC	181, XVII	38	MARCOS JOSE HENRIQUES BITTENCOURT JUNIOR	3	0	E
URUGUAIANA	URUGUAIANA	55411	ESTAC DESACORDO SINALIZAC	181, XVII	26	JOSE MOISES DA ROSA MONTEIRO	6	0	E
URUGUAIANA	URUGUAIANA	55411	ESTAC DESACORDO SINALIZAC	181, XVII	23	GETULIO RIETA	8	0	E
URUGUAIANA	URUGUAIANA	55411	ESTAC DESACORDO SINALIZAC	181, XVII	39	JONATHAN SOARES OLIVEIRA	8	0	E
URUGUAIANA	URUGUAIANA	55411	ESTAC DESACORDO SINALIZAC	181, XVII	25	JOSE JUAREZ AZAMBUJA	12	0	E
URUGUAIANA	URUGUAIANA	55411	ESTAC DESACORDO SINALIZAC	181, XVII	16	PEDRO ABOUJAOUDE	1	0	E
URUGUAIANA	URUGUAIANA	55411	ESTAC DESACORDO SINALIZAC	181, XVII	35	RAFAEL CORREA MARQUES	3	0	F
URUGUAIANA	URUGUAIANA	55411	ESTAC DESACORDO SINALIZAC	181, XVII	31	ALEX JAQUES DE BRUM	13	0	E
URUGUAIANA	URUGUAIANA	55411	ESTAC DESACORDO SINALIZAC	181, XVII	40	MARIEL DOS SANTOS TEDY	1	1	E
URUGUAIANA	URUGUAIANA	55411	ESTAC DESACORDO SINALIZAC	181, XVII	28	TATIANE SOARES BENITES	14	0	F
URUGUAIANA	URUGUAIANA	55411	ESTAC DESACORDO SINALIZAC	181, XVII	32	EDISON ETCHECHURRY	4	0	E
URUGUAIANA	URUGUAIANA	55411	ESTAC DESACORDO SINALIZAC	181, XVII	22	DANIELA MARENGONI NOBRE	2	0	E
URUGUAIANA	URUGUAIANA	55411	ESTAC DESACORDO SINALIZAC	181, XVII	10	JOSE AUGUSTO GONCALVES ESPINDOLA	8	0	F
URUGUAIANA	URUGUAIANA	55411	ESTAC DESACORDO SINALIZAC	181, XVII	32	EDISON ETCHECHURRY	10	0	F
URUGUAIANA	URUGUAIANA	55412	ESTAC DESACORDO-ROTATIVO	181, XVII	35	RAFAEL CORREA MARQUES	4	0	F
URUGUAIANA	URUGUAIANA	55412	ESTAC DESACORDO-ROTATIVO	181, XVII	38	MARCOS JOSE HENRIQUES BITTENCOURT JUNIOR	1	0	E
URUGUAIANA	URUGUAIANA	55412	ESTAC DESACORDO-ROTATIVO	181, XVII	22	DANIELA MARENGONI NOBRE	3	0	E
URUGUAIANA	URUGUAIANA	55412	ESTAC DESACORDO-ROTATIVO	181, XVII	23	GETULIO RIETA	12	0	E

URUGUAIANA	URUGUAIANA	55412	ESTAC DESACORDO-ROTATIVO	181, XVII	39	JONATHAN SOARES OLIVEIRA	1	0	F
URUGUAIANA	URUGUAIANA	55412	ESTAC DESACORDO-ROTATIVO	181, XVII	39	JONATHAN SOARES OLIVEIRA	11	0	E
URUGUAIANA	URUGUAIANA	55412	ESTAC DESACORDO-ROTATIVO	181, XVII	40	MARIEL DOS SANTOS TEDY	1	1	E
URUGUAIANA	URUGUAIANA	55412	ESTAC DESACORDO-ROTATIVO	181, XVII	5	RUDSNEY DA ROSA VIDAL	44	0	F
URUGUAIANA	URUGUAIANA	55412	ESTAC DESACORDO-ROTATIVO	181, XVII	40	MARIEL DOS SANTOS TEDY	188	1	F
URUGUAIANA	URUGUAIANA	55412	ESTAC DESACORDO-ROTATIVO	181, XVII	10	JOSE AUGUSTO GONCALVES ESPINDOLA	1	0	F
URUGUAIANA	URUGUAIANA	55412	ESTAC DESACORDO-ROTATIVO	181, XVII	33	EDUARDO DA SILVA ROCHA	2	0	E
URUGUAIANA	URUGUAIANA	55412	ESTAC DESACORDO-ROTATIVO	181, XVII	27	LEANDRO JUNG SANCHOTENE	1	0	F
URUGUAIANA	URUGUAIANA	55412	ESTAC DESACORDO-ROTATIVO	181, XVII	26	JOSE MOISES DA ROSA MONTEIRO	4	0	F
URUGUAIANA	URUGUAIANA	55412	ESTAC DESACORDO-ROTATIVO	181, XVII	25	JOSE JUAREZ AZAMBUJA	1	0	E
URUGUAIANA	URUGUAIANA	55413	ESTACIONA PONTO/VAGA TAXI	181, XVII	16	PEDRO ABOUJAOUDE	1	0	E
URUGUAIANA	URUGUAIANA	55413	ESTACIONA PONTO/VAGA TAXI	181, XVII	39	JONATHAN SOARES OLIVEIRA	1	0	E
URUGUAIANA	URUGUAIANA	55413	ESTACIONA PONTO/VAGA TAXI	181, XVII	33	EDUARDO DA SILVA ROCHA	7	0	E
URUGUAIANA	URUGUAIANA	55413	ESTACIONA PONTO/VAGA TAXI	181, XVII	26	JOSE MOISES DA ROSA MONTEIRO	2	0	F
URUGUAIANA	URUGUAIANA	55413	ESTACIONA PONTO/VAGA TAXI	181, XVII	29	JOSE PATROCINIO ALVES PINTO	1	0	E
URUGUAIANA	URUGUAIANA	55413	ESTACIONA PONTO/VAGA TAXI	181, XVII	22	DANIELA MARENGONI NOBRE	3	0	E
URUGUAIANA	URUGUAIANA	55413	ESTACIONA PONTO/VAGA TAXI	181, XVII	27	LEANDRO JUNG SANCHOTENE	2	0	E
URUGUAIANA	URUGUAIANA	55413	ESTACIONA PONTO/VAGA TAXI	181, XVII	38	MARCOS JOSE HENRIQUES BITTENCOURT JUNIOR	4	1	E
URUGUAIANA	URUGUAIANA	55413	ESTACIONA PONTO/VAGA TAXI	181, XVII	25	JOSE JUAREZ AZAMBUJA	4	0	E
URUGUAIANA	URUGUAIANA	55413	ESTACIONA PONTO/VAGA TAXI	181, XVII	40	MARIEL DOS SANTOS TEDY	1	0	E
URUGUAIANA	URUGUAIANA	55413	ESTACIONA PONTO/VAGA TAXI	181, XVII	31	ALEX JAQUES DE BRUM	3	0	E
URUGUAIANA	URUGUAIANA	55413	ESTACIONA PONTO/VAGA TAXI	181, XVII	26	JOSE MOISES DA ROSA MONTEIRO	4	0	E
URUGUAIANA	URUGUAIANA	55414	ESTACIONA LOCAL CARGA/DES	181, XVII	26	JOSE MOISES DA ROSA MONTEIRO	7	0	F
URUGUAIANA	URUGUAIANA	55414	ESTACIONA LOCAL CARGA/DES	181, XVII	38	MARCOS JOSE HENRIQUES BITTENCOURT JUNIOR	4	0	E
URUGUAIANA	URUGUAIANA	55414	ESTACIONA LOCAL CARGA/DES	181, XVII	39	JONATHAN SOARES OLIVEIRA	9	0	E
URUGUAIANA	URUGUAIANA	55414	ESTACIONA LOCAL CARGA/DES	181, XVII	35	RAFAEL CORREA MARQUES	3	0	F
URUGUAIANA	URUGUAIANA	55414	ESTACIONA LOCAL CARGA/DES	181, XVII	26	JOSE MOISES DA ROSA MONTEIRO	8	0	E
URUGUAIANA	URUGUAIANA	55414	ESTACIONA LOCAL CARGA/DES	181, XVII	27	LEANDRO JUNG SANCHOTENE	2	0	E
URUGUAIANA	URUGUAIANA	55414	ESTACIONA LOCAL CARGA/DES	181, XVII	10	JOSE AUGUSTO GONCALVES ESPINDOLA	14	0	F
URUGUAIANA	URUGUAIANA	55414	ESTACIONA LOCAL CARGA/DES	181, XVII	23	GETULIO RIETA	2	0	E
URUGUAIANA	URUGUAIANA	55414	ESTACIONA LOCAL CARGA/DES	181, XVII	31	ALEX JAQUES DE BRUM	5	1	E
URUGUAIANA	URUGUAIANA	55414	ESTACIONA LOCAL CARGA/DES	181, XVII	22	DANIELA MARENGONI NOBRE	7	2	E
URUGUAIANA	URUGUAIANA	55414	ESTACIONA LOCAL CARGA/DES	181, XVII	33	EDUARDO DA SILVA ROCHA	6	2	E
URUGUAIANA	URUGUAIANA	55414	ESTACIONA LOCAL CARGA/DES	181, XVII	25	JOSE JUAREZ AZAMBUJA	12	0	E
URUGUAIANA	URUGUAIANA	55414	ESTACIONA LOCAL CARGA/DES	181, XVII	28	TATIANE SOARES BENITES	7	0	F
URUGUAIANA	URUGUAIANA	55414	ESTACIONA LOCAL CARGA/DES	181, XVII	36	ALYNE MOREL DE ALMEIDA	1	0	F
URUGUAIANA	URUGUAIANA	55414	ESTACIONA LOCAL CARGA/DES	181, XVII	29	JOSE PATROCINIO ALVES PINTO	5	0	E
URUGUAIANA	URUGUAIANA	55414	ESTACIONA LOCAL CARGA/DES	181, XVII	29	JOSE PATROCINIO ALVES PINTO	1	0	F
URUGUAIANA	URUGUAIANA	55414	ESTACIONA LOCAL CARGA/DES	181, XVII	10	JOSE AUGUSTO GONCALVES ESPINDOLA	1	0	E
URUGUAIANA	URUGUAIANA	55417	ESTAC DESACORDO/VAGA CURT	181, XVII	10	JOSE AUGUSTO GONCALVES ESPINDOLA	1	0	F
URUGUAIANA	URUGUAIANA	55417	ESTAC DESACORDO/VAGA CURT	181, XVII	36	ALYNE MOREL DE ALMEIDA	1	0	F
URUGUAIANA	URUGUAIANA	55417	ESTAC DESACORDO/VAGA CURT	181, XVII	26	JOSE MOISES DA ROSA MONTEIRO	1	0	E
URUGUAIANA	URUGUAIANA	55417	ESTAC DESACORDO/VAGA CURT	181, XVII	33	EDUARDO DA SILVA ROCHA	6	1	E
URUGUAIANA	URUGUAIANA	55417	ESTAC DESACORDO/VAGA CURT	181, XVII	39	JONATHAN SOARES OLIVEIRA	1	0	E
URUGUAIANA	URUGUAIANA	55417	ESTAC DESACORDO/VAGA CURT	181, XVII	31	ALEX JAQUES DE BRUM	0	2	E

URUGUAIANA	URUGUAIANA	55500	ESTAC LOCAL/HORA PROIBIDO	181, XVIII	39	JONATHAN SOARES OLIVEIRA	21	1	E
URUGUAIANA	URUGUAIANA	55500	ESTAC LOCAL/HORA PROIBIDO	181, XVIII	23	GETULIO RIETA	6	0	E
URUGUAIANA	URUGUAIANA	55500	ESTAC LOCAL/HORA PROIBIDO	181, XVIII	25	JOSE JUAREZ AZAMBUJA	3	0	E
URUGUAIANA	URUGUAIANA	55500	ESTAC LOCAL/HORA PROIBIDO	181, XVIII	40	MARIEL DOS SANTOS TEDY	30	1	E
URUGUAIANA	URUGUAIANA	55500	ESTAC LOCAL/HORA PROIBIDO	181, XVIII	39	JONATHAN SOARES OLIVEIRA	4	0	F
URUGUAIANA	URUGUAIANA	55500	ESTAC LOCAL/HORA PROIBIDO	181, XVIII	22	DANIELA MARENGONI NOBRE	1	0	E
URUGUAIANA	URUGUAIANA	55500	ESTAC LOCAL/HORA PROIBIDO	181, XVIII	36	ALYNE MOREL DE ALMEIDA	1	0	F
URUGUAIANA	URUGUAIANA	55680	ESTAC/PARA LOC/HORA PROIB	181, XIX	23	GETULIO RIETA	18	0	E
URUGUAIANA	URUGUAIANA	55680	ESTAC/PARA LOC/HORA PROIB	181, XIX	39	JONATHAN SOARES OLIVEIRA	58	0	E
URUGUAIANA	URUGUAIANA	55680	ESTAC/PARA LOC/HORA PROIB	181, XIX	16	PEDRO ABOUJAOUDE	1	0	E
URUGUAIANA	URUGUAIANA	55680	ESTAC/PARA LOC/HORA PROIB	181, XIX	39	JONATHAN SOARES OLIVEIRA	12	0	F
URUGUAIANA	URUGUAIANA	55680	ESTAC/PARA LOC/HORA PROIB	181, XIX	16	PEDRO ABOUJAOUDE	1	0	F
URUGUAIANA	URUGUAIANA	55680	ESTAC/PARA LOC/HORA PROIB	181, XIX	36	ALYNE MOREL DE ALMEIDA	14	0	F
URUGUAIANA	URUGUAIANA	55680	ESTAC/PARA LOC/HORA PROIB	181, XIX	35	RAFAEL CORREA MARQUES	1	0	F
URUGUAIANA	URUGUAIANA	55680	ESTAC/PARA LOC/HORA PROIB	181, XIX	26	JOSE MOISES DA ROSA MONTEIRO	19	0	F
URUGUAIANA	URUGUAIANA	55680	ESTAC/PARA LOC/HORA PROIB	181, XIX	10	JOSE AUGUSTO GONCALVES ESPINDOLA	9	0	F
URUGUAIANA	URUGUAIANA	55680	ESTAC/PARA LOC/HORA PROIB	181, XIX	27	LEANDRO JUNG SANCHOTENE	1	0	E
URUGUAIANA	URUGUAIANA	55680	ESTAC/PARA LOC/HORA PROIB	181, XIX	26	JOSE MOISES DA ROSA MONTEIRO	3	0	E
URUGUAIANA	URUGUAIANA	57200	CONTRAMAO-VIA DUPLO SENTI	186, I	25	JOSE JUAREZ AZAMBUJA	1	0	E
URUGUAIANA	URUGUAIANA	57380	CONTRAMAO-VIA SENTID UNIC	186, II	33	EDUARDO DA SILVA ROCHA	1	0	E
URUGUAIANA	URUGUAIANA	57380	CONTRAMAO-VIA SENTID UNIC	186, II	23	GETULIO RIETA	9	0	E
URUGUAIANA	URUGUAIANA	57380	CONTRAMAO-VIA SENTID UNIC	186, II	26	JOSE MOISES DA ROSA MONTEIRO	1	0	F
URUGUAIANA	URUGUAIANA	57380	CONTRAMAO-VIA SENTID UNIC	186, II	5	RUDSNEY DA ROSA VIDAL	1	0	F
URUGUAIANA	URUGUAIANA	57380	CONTRAMAO-VIA SENTID UNIC	186, II	32	EDISON ETCHECHURRY	2	1	E
URUGUAIANA	URUGUAIANA	57380	CONTRAMAO-VIA SENTID UNIC	186, II	25	JOSE JUAREZ AZAMBUJA	2	0	E
URUGUAIANA	URUGUAIANA	57380	CONTRAMAO-VIA SENTID UNIC	186, II	10	JOSE AUGUSTO GONCALVES ESPINDOLA	1	0	F
URUGUAIANA	URUGUAIANA	57380	CONTRAMAO-VIA SENTID UNIC	186, II	39	JONATHAN SOARES OLIVEIRA	13	0	E
URUGUAIANA	URUGUAIANA	57380	CONTRAMAO-VIA SENTID UNIC	186, II	29	JOSE PATROCINIO ALVES PINTO	2	0	E
URUGUAIANA	URUGUAIANA	57461	TRANSITA LOCAL/HORA PROIB	187, I	23	GETULIO RIETA	1	0	E
URUGUAIANA	URUGUAIANA	57461	TRANSITA LOCAL/HORA PROIB	187, I	25	JOSE JUAREZ AZAMBUJA	4	1	E
URUGUAIANA	URUGUAIANA	57461	TRANSITA LOCAL/HORA PROIB	187, I	31	ALEX JAQUES DE BRUM	0	1	E
URUGUAIANA	URUGUAIANA	57461	TRANSITA LOCAL/HORA PROIB	187, I	29	JOSE PATROCINIO ALVES PINTO	1	0	E
URUGUAIANA	URUGUAIANA	57461	TRANSITA LOCAL/HORA PROIB	187, I	39	JONATHAN SOARES OLIVEIRA	2	0	E
URUGUAIANA	URUGUAIANA	57461	TRANSITA LOCAL/HORA PROIB	187, I	10	JOSE AUGUSTO GONCALVES ESPINDOLA	2	0	F
URUGUAIANA	URUGUAIANA	57461	TRANSITA LOCAL/HORA PROIB	187, I	22	DANIELA MARENGONI NOBRE	6	1	E
URUGUAIANA	URUGUAIANA	57461	TRANSITA LOCAL/HORA PROIB	187, I	25	JOSE JUAREZ AZAMBUJA	1	0	F
URUGUAIANA	URUGUAIANA	57462	LOCAL/HORA PROIB-RODIZIO	187, I	5	RUDSNEY DA ROSA VIDAL	1	0	F
URUGUAIANA	URUGUAIANA	57463	LOCAL/HORA PROIB-CAMINHAO	187, I	22	DANIELA MARENGONI NOBRE	2	0	E
URUGUAIANA	URUGUAIANA	57463	LOCAL/HORA PROIB-CAMINHAO	187, I	40	MARIEL DOS SANTOS TEDY	1	0	E
URUGUAIANA	URUGUAIANA	57463	LOCAL/HORA PROIB-CAMINHAO	187, I	38	MARCOS JOSE HENRIQUES BITTENCOURT JUNIOR	1	0	E
URUGUAIANA	URUGUAIANA	57463	LOCAL/HORA PROIB-CAMINHAO	187, I	27	LEANDRO JUNG SANCHOTENE	5	0	E
URUGUAIANA	URUGUAIANA	57463	LOCAL/HORA PROIB-CAMINHAO	187, I	26	JOSE MOISES DA ROSA MONTEIRO	1	0	E
URUGUAIANA	URUGUAIANA	57463	LOCAL/HORA PROIB-CAMINHAO	187, I	39	JONATHAN SOARES OLIVEIRA	5	0	E
URUGUAIANA	URUGUAIANA	57463	LOCAL/HORA PROIB-CAMINHAO	187, I	29	JOSE PATROCINIO ALVES PINTO	1	0	F
URUGUAIANA	URUGUAIANA	57463	LOCAL/HORA PROIB-CAMINHAO	187, I	28	TATIANE SOARES BENITES	1	0	F

URUGUAIANA	URUGUAIANA	57463	LOCAL/HORA PROIB-CAMINHAO	187, I	23	GETULIO RIETA	9	0	E
URUGUAIANA	URUGUAIANA	57463	LOCAL/HORA PROIB-CAMINHAO	187, I	31	ALEX JAQUES DE BRUM	1	0	E
URUGUAIANA	URUGUAIANA	57463	LOCAL/HORA PROIB-CAMINHAO	187, I	29	JOSE PATROCINIO ALVES PINTO	1	0	E
URUGUAIANA	URUGUAIANA	57463	LOCAL/HORA PROIB-CAMINHAO	187, I	35	RAFAEL CORREA MARQUES	1	0	F
URUGUAIANA	URUGUAIANA	57463	LOCAL/HORA PROIB-CAMINHAO	187, I	26	JOSE MOISES DA ROSA MONTEIRO	2	0	F
URUGUAIANA	URUGUAIANA	58000	NAO GUARDA DISTANC SEGURA	192	28	TATIANE SOARES BENITES	1	0	F
URUGUAIANA	URUGUAIANA	58191	TRANSITAR CALCADA/PASSEIO	193	23	GETULIO RIETA	2	0	E
URUGUAIANA	URUGUAIANA	58191	TRANSITAR CALCADA/PASSEIO	193	25	JOSE JUAREZ AZAMBUJA	3	0	E
URUGUAIANA	URUGUAIANA	58191	TRANSITAR CALCADA/PASSEIO	193	36	ALYNE MOREL DE ALMEIDA	1	0	F
URUGUAIANA	URUGUAIANA	58191	TRANSITAR CALCADA/PASSEIO	193	10	JOSE AUGUSTO GONCALVES ESPINDOLA	1	0	F
URUGUAIANA	URUGUAIANA	58191	TRANSITAR CALCADA/PASSEIO	193	5	RUDSNEY DA ROSA VIDAL	1	0	F
URUGUAIANA	URUGUAIANA	58194	TRANSITA CANTEIRO/PISTA	193	31	ALEX JAQUES DE BRUM	1	0	E
URUGUAIANA	URUGUAIANA	58270	TRANSITAR EM MARCHA A RE	194	23	GETULIO RIETA	1	0	E
URUGUAIANA	URUGUAIANA	58270	TRANSITAR EM MARCHA A RE	194	39	JONATHAN SOARES OLIVEIRA	2	0	E
URUGUAIANA	URUGUAIANA	58350	DESOBEDEC AUTORIDAD/AGENT	195	23	GETULIO RIETA	3	0	E
URUGUAIANA	URUGUAIANA	58350	DESOBEDEC AUTORIDAD/AGENT	195	25	JOSE JUAREZ AZAMBUJA	2	1	E
URUGUAIANA	URUGUAIANA	58350	DESOBEDEC AUTORIDAD/AGENT	195	35	RAFAEL CORREA MARQUES	1	0	F
URUGUAIANA	URUGUAIANA	58350	DESOBEDEC AUTORIDAD/AGENT	195	10	JOSE AUGUSTO GONCALVES ESPINDOLA	1	0	F
URUGUAIANA	URUGUAIANA	58350	DESOBEDEC AUTORIDAD/AGENT	195	5	RUDSNEY DA ROSA VIDAL	1	0	F
URUGUAIANA	URUGUAIANA	58350	DESOBEDEC AUTORIDAD/AGENT	195	39	JONATHAN SOARES OLIVEIRA	1	0	E
URUGUAIANA	URUGUAIANA	58350	DESOBEDEC AUTORIDAD/AGENT	195	33	EDUARDO DA SILVA ROCHA	2	0	E
URUGUAIANA	URUGUAIANA	58433	NAO INDICA MUDANC DIRECAO	196	26	JOSE MOISES DA ROSA MONTEIRO	1	0	F
URUGUAIANA	URUGUAIANA	58434	NAO INDICAR MUDANCA FAIXA	196	23	GETULIO RIETA	1	0	E
URUGUAIANA	URUGUAIANA	58780	ULTRAPASSAR PELA DIREITA	199	25	JOSE JUAREZ AZAMBUJA	2	0	E
URUGUAIANA	URUGUAIANA	58780	ULTRAPASSAR PELA DIREITA	199	29	JOSE PATROCINIO ALVES PINTO	1	0	E
URUGUAIANA	URUGUAIANA	58780	ULTRAPASSAR PELA DIREITA	199	23	GETULIO RIETA	1	0	E
URUGUAIANA	URUGUAIANA	58780	ULTRAPASSAR PELA DIREITA	199	33	EDUARDO DA SILVA ROCHA	1	0	E
URUGUAIANA	URUGUAIANA	58780	ULTRAPASSAR PELA DIREITA	199	27	LEANDRO JUNG SANCHOTENE	2	0	E
URUGUAIANA	URUGUAIANA	59830	ULTR EM CORTEJO/DESFILE	205	25	JOSE JUAREZ AZAMBUJA	1	0	E
URUGUAIANA	URUGUAIANA	60412	CONVERSAOPROIBIDA A ESQUE	207	32	EDISON ETCHECHURRY	1	0	E
URUGUAIANA	URUGUAIANA	60412	CONVERSAOPROIBIDA A ESQUE	207	39	JONATHAN SOARES OLIVEIRA	3	0	E
URUGUAIANA	URUGUAIANA	60501	SINAL VERMELHO SEMAFORO	208	10	JOSE AUGUSTO GONCALVES ESPINDOLA	2	0	F
URUGUAIANA	URUGUAIANA	60501	SINAL VERMELHO SEMAFORO	208	26	JOSE MOISES DA ROSA MONTEIRO	8	0	E
URUGUAIANA	URUGUAIANA	60501	SINAL VERMELHO SEMAFORO	208	25	JOSE JUAREZ AZAMBUJA	15	0	E
URUGUAIANA	URUGUAIANA	60501	SINAL VERMELHO SEMAFORO	208	22	DANIELA MARENGONI NOBRE	3	0	E
URUGUAIANA	URUGUAIANA	60501	SINAL VERMELHO SEMAFORO	208	26	JOSE MOISES DA ROSA MONTEIRO	11	0	F
URUGUAIANA	URUGUAIANA	60501	SINAL VERMELHO SEMAFORO	208	25	JOSE JUAREZ AZAMBUJA	1	0	F
URUGUAIANA	URUGUAIANA	60501	SINAL VERMELHO SEMAFORO	208	29	JOSE PATROCINIO ALVES PINTO	3	0	E
URUGUAIANA	URUGUAIANA	60501	SINAL VERMELHO SEMAFORO	208	31	ALEX JAQUES DE BRUM	2	1	E
URUGUAIANA	URUGUAIANA	60501	SINAL VERMELHO SEMAFORO	208	32	EDISON ETCHECHURRY	2	0	E
URUGUAIANA	URUGUAIANA	60501	SINAL VERMELHO SEMAFORO	208	39	JONATHAN SOARES OLIVEIRA	51	0	E
URUGUAIANA	URUGUAIANA	60501	SINAL VERMELHO SEMAFORO	208	33	EDUARDO DA SILVA ROCHA	16	0	E
URUGUAIANA	URUGUAIANA	60501	SINAL VERMELHO SEMAFORO	208	23	GETULIO RIETA	39	0	E
URUGUAIANA	URUGUAIANA	60501	SINAL VERMELHO SEMAFORO	208	21	ALAN DE OLIVEIRA POLANO	1	0	F
URUGUAIANA	URUGUAIANA	60502	AVANCAR SINAL PARADA OBRI	208	39	JONATHAN SOARES OLIVEIRA	2	0	E

URUGUAIANA	URUGUAIANA	60502	AVANCAR SINAL PARADA OBRI	208	26	JOSE MOISES DA ROSA MONTEIRO	1	0	F
URUGUAIANA	URUGUAIANA	60502	AVANCAR SINAL PARADA OBRI	208	33	EDUARDO DA SILVA ROCHA	0	1	E
URUGUAIANA	URUGUAIANA	60502	AVANCAR SINAL PARADA OBRI	208	29	JOSE PATROCINIO ALVES PINTO	1	0	E
URUGUAIANA	URUGUAIANA	60681	TRANSPOR BLOQUEIO VIARIO	209	23	GETULIO RIETA	13	0	E
URUGUAIANA	URUGUAIANA	60681	TRANSPOR BLOQUEIO VIARIO	209	21	ALAN DE OLIVEIRA POLANO	4	0	F
URUGUAIANA	URUGUAIANA	60681	TRANSPOR BLOQUEIO VIARIO	209	38	MARCOS JOSE HENRIQUES BITTENCOURT JUNIOR	1	0	E
URUGUAIANA	URUGUAIANA	60681	TRANSPOR BLOQUEIO VIARIO	209	33	EDUARDO DA SILVA ROCHA	9	0	E
URUGUAIANA	URUGUAIANA	60681	TRANSPOR BLOQUEIO VIARIO	209	29	JOSE PATROCINIO ALVES PINTO	1	0	E
URUGUAIANA	URUGUAIANA	60681	TRANSPOR BLOQUEIO VIARIO	209	39	JONATHAN SOARES OLIVEIRA	8	0	F
URUGUAIANA	URUGUAIANA	60681	TRANSPOR BLOQUEIO VIARIO	209	36	ALYNE MOREL DE ALMEIDA	1	0	F
URUGUAIANA	URUGUAIANA	60681	TRANSPOR BLOQUEIO VIARIO	209	31	ALEX JAQUES DE BRUM	6	1	E
URUGUAIANA	URUGUAIANA	60681	TRANSPOR BLOQUEIO VIARIO	209	10	JOSE AUGUSTO GONCALVES ESPINDOLA	1	0	F
URUGUAIANA	URUGUAIANA	60681	TRANSPOR BLOQUEIO VIARIO	209	27	LEANDRO JUNG SANCHOTENE	1	0	E
URUGUAIANA	URUGUAIANA	60681	TRANSPOR BLOQUEIO VIARIO	209	39	JONATHAN SOARES OLIVEIRA	108	1	E
URUGUAIANA	URUGUAIANA	60681	TRANSPOR BLOQUEIO VIARIO	209	22	DANIELA MARENGONI NOBRE	3	0	E
URUGUAIANA	URUGUAIANA	60681	TRANSPOR BLOQUEIO VIARIO	209	28	TATIANE SOARES BENITES	3	0	F
URUGUAIANA	URUGUAIANA	60681	TRANSPOR BLOQUEIO VIARIO	209	26	JOSE MOISES DA ROSA MONTEIRO	7	0	F
URUGUAIANA	URUGUAIANA	60681	TRANSPOR BLOQUEIO VIARIO	209	25	JOSE JUAREZ AZAMBUJA	15	0	E
URUGUAIANA	URUGUAIANA	60841	ULTRVEIC FILA SINAL LUMIN	211	26	JOSE MOISES DA ROSA MONTEIRO	1	0	F
URUGUAIANA	URUGUAIANA	61220	NAO DAR PREF.P/PEDEST/VEI	214, I	25	JOSE JUAREZ AZAMBUJA	1	0	E
URUGUAIANA	URUGUAIANA	61220	NAO DAR PREF.P/PEDEST/VEI	214, I	29	JOSE PATROCINIO ALVES PINTO	1	0	E
URUGUAIANA	URUGUAIANA	61220	NAO DAR PREF.P/PEDEST/VEI	214, I	23	GETULIO RIETA	2	0	E
URUGUAIANA	URUGUAIANA	61220	NAO DAR PREF.P/PEDEST/VEI	214, I	39	JONATHAN SOARES OLIVEIRA	2	0	E
URUGUAIANA	URUGUAIANA	61220	NAO DAR PREF.P/PEDEST/VEI	214, I	33	EDUARDO DA SILVA ROCHA	72	0	E
URUGUAIANA	URUGUAIANA	61220	NAO DAR PREF.P/PEDEST/VEI	214, I	26	JOSE MOISES DA ROSA MONTEIRO	3	0	E
URUGUAIANA	URUGUAIANA	61220	NAO DAR PREF.P/PEDEST/VEI	214, I	26	JOSE MOISES DA ROSA MONTEIRO	1	0	F
URUGUAIANA	URUGUAIANA	61300	NAO AGUARDAR PASSAGEM PED	214, II	33	EDUARDO DA SILVA ROCHA	2	0	E
URUGUAIANA	URUGUAIANA	61570	NAO AGUARD.TRAVESSIA PEDE	214, IV	23	GETULIO RIETA	1	0	E
URUGUAIANA	URUGUAIANA	64830	BUZINA-NAO TOQUE BREVE	227, I	39	JONATHAN SOARES OLIVEIRA	1	0	E
URUGUAIANA	URUGUAIANA	65300	SOM-DESACORDO CONTRAN	228	23	GETULIO RIETA	1	0	E
URUGUAIANA	URUGUAIANA	65300	SOM-DESACORDO CONTRAN	228	10	JOSE AUGUSTO GONCALVES ESPINDOLA	1	0	F
URUGUAIANA	URUGUAIANA	65300	SOM-DESACORDO CONTRAN	228	26	JOSE MOISES DA ROSA MONTEIRO	2	0	E
URUGUAIANA	URUGUAIANA	65300	SOM-DESACORDO CONTRAN	228	22	DANIELA MARENGONI NOBRE	1	0	E
URUGUAIANA	URUGUAIANA	65300	SOM-DESACORDO CONTRAN	228	16	PEDRO ABOUJAOUDE	1	0	F
URUGUAIANA	URUGUAIANA	65300	SOM-DESACORDO CONTRAN	228	21	ALAN DE OLIVEIRA POLANO	2	0	F
URUGUAIANA	URUGUAIANA	65300	SOM-DESACORDO CONTRAN	228	5	RUDSNEY DA ROSA VIDAL	2	0	F
URUGUAIANA	URUGUAIANA	65300	SOM-DESACORDO CONTRAN	228	40	MARIEL DOS SANTOS TEDY	1	2	E
URUGUAIANA	URUGUAIANA	65300	SOM-DESACORDO CONTRAN	228	39	JONATHAN SOARES OLIVEIRA	5	0	E
URUGUAIANA	URUGUAIANA	65300	SOM-DESACORDO CONTRAN	228	25	JOSE JUAREZ AZAMBUJA	1	0	F
URUGUAIANA	URUGUAIANA	65300	SOM-DESACORDO CONTRAN	228	28	TATIANE SOARES BENITES	1	0	F
URUGUAIANA	URUGUAIANA	65300	SOM-DESACORDO CONTRAN	228	26	JOSE MOISES DA ROSA MONTEIRO	3	0	F
URUGUAIANA	URUGUAIANA	65300	SOM-DESACORDO CONTRAN	228	35	RAFAEL CORREA MARQUES	1	0	F
URUGUAIANA	DETRAN - RS	65561	CONDVEICLACREVIOLADOFALS.	230, I	39	JONATHAN SOARES OLIVEIRA	2	0	E
URUGUAIANA	URUGUAIANA	65640	PASSAG.COMPARTIM. CARGA	230, II	39	JONATHAN SOARES OLIVEIRA	3	0	E
URUGUAIANA	DETRAN - RS	65800	VEIC.SEM PLACAS IDENTIFIC	230, IV	32	EDISON ETCHECHURRY	1	0	E

URUGUAIANA	DETRAN - RS	65800	VEIC.SEM PLACAS IDENTIFIC	230, IV	23	GETULIO RIETA	1	0	E
URUGUAIANA	URUGUAIANA	65991	COND.VEIC.SEM REGISTRO	230, V	39	JONATHAN SOARES OLIVEIRA	0	1	E
URUGUAIANA	DETRAN - RS	65991	COND.VEIC.SEM REGISTRO	230, V	21	ALAN DE OLIVEIRA POLANO	1	0	F
URUGUAIANA	DETRAN - RS	65991	COND.VEIC.SEM REGISTRO	230, V	10	JOSE AUGUSTO GONCALVES ESPINDOLA	4	0	F
URUGUAIANA	DETRAN - RS	65991	COND.VEIC.SEM REGISTRO	230, V	39	JONATHAN SOARES OLIVEIRA	1	0	F
URUGUAIANA	DETRAN - RS	65991	COND.VEIC.SEM REGISTRO	230, V	32	EDISON ETCHECHURRY	2	0	F
URUGUAIANA	DETRAN - RS	65991	COND.VEIC.SEM REGISTRO	230, V	23	GETULIO RIETA	1	0	E
URUGUAIANA	DETRAN - RS	65991	COND.VEIC.SEM REGISTRO	230, V	26	JOSE MOISES DA ROSA MONTEIRO	4	0	F
URUGUAIANA	URUGUAIANA	65991	COND.VEIC.SEM REGISTRO	230, V	32	EDISON ETCHECHURRY	0	2	E
URUGUAIANA	DETRAN - RS	65992	COND.VEIC.SEM LICENCIAMEN	230, V	35	RAFAEL CORREA MARQUES	1	0	E
URUGUAIANA	DETRAN - RS	65992	COND.VEIC.SEM LICENCIAMEN	230, V	31	ALEX JAQUES DE BRUM	5	0	E
URUGUAIANA	DETRAN - RS	65992	COND.VEIC.SEM LICENCIAMEN	230, V	32	EDISON ETCHECHURRY	5	0	E
URUGUAIANA	DETRAN - RS	65992	COND.VEIC.SEM LICENCIAMEN	230, V	38	MARCOS JOSE HENRIQUES BITTENCOURT JUNIOR	7	0	E
URUGUAIANA	DETRAN - RS	65992	COND.VEIC.SEM LICENCIAMEN	230, V	39	JONATHAN SOARES OLIVEIRA	111	0	E
URUGUAIANA	DETRAN - RS	65992	COND.VEIC.SEM LICENCIAMEN	230, V	22	DANIELA MARENGONI NOBRE	9	0	E
URUGUAIANA	DETRAN - RS	65992	COND.VEIC.SEM LICENCIAMEN	230, V	29	JOSE PATROCINIO ALVES PINTO	3	0	E
URUGUAIANA	DETRAN - RS	65992	COND.VEIC.SEM LICENCIAMEN	230, V	35	RAFAEL CORREA MARQUES	4	0	F
URUGUAIANA	URUGUAIANA	65992	COND.VEIC.SEM LICENCIAMEN	230, V	38	MARCOS JOSE HENRIQUES BITTENCOURT JUNIOR	0	1	E
URUGUAIANA	DETRAN - RS	65992	COND.VEIC.SEM LICENCIAMEN	230, V	26	JOSE MOISES DA ROSA MONTEIRO	6	0	E
URUGUAIANA	URUGUAIANA	65992	COND.VEIC.SEM LICENCIAMEN	230, V	39	JONATHAN SOARES OLIVEIRA	0	7	E
URUGUAIANA	URUGUAIANA	65992	COND.VEIC.SEM LICENCIAMEN	230, V	25	JOSE JUAREZ AZAMBUJA	0	1	E
URUGUAIANA	DETRAN - RS	65992	COND.VEIC.SEM LICENCIAMEN	230, V	16	PEDRO ABOUJAOUDE	1	0	E
URUGUAIANA	DETRAN - RS	65992	COND.VEIC.SEM LICENCIAMEN	230, V	27	LEANDRO JUNG SANCHOTENE	9	0	E
URUGUAIANA	URUGUAIANA	65992	COND.VEIC.SEM LICENCIAMEN	230, V	26	JOSE MOISES DA ROSA MONTEIRO	0	1	E
URUGUAIANA	DETRAN - RS	65992	COND.VEIC.SEM LICENCIAMEN	230, V	39	JONATHAN SOARES OLIVEIRA	9	0	F
URUGUAIANA	DETRAN - RS	65992	COND.VEIC.SEM LICENCIAMEN	230, V	28	TATIANE SOARES BENITES	6	0	F
URUGUAIANA	URUGUAIANA	65992	COND.VEIC.SEM LICENCIAMEN	230, V	32	EDISON ETCHECHURRY	0	1	E
URUGUAIANA	DETRAN - RS	65992	COND.VEIC.SEM LICENCIAMEN	230, V	40	MARIEL DOS SANTOS TEDY	5	0	E
URUGUAIANA	DETRAN - RS	65992	COND.VEIC.SEM LICENCIAMEN	230, V	32	EDISON ETCHECHURRY	3	0	F
URUGUAIANA	DETRAN - RS	65992	COND.VEIC.SEM LICENCIAMEN	230, V	25	JOSE JUAREZ AZAMBUJA	2	0	F
URUGUAIANA	URUGUAIANA	65992	COND.VEIC.SEM LICENCIAMEN	230, V	23	GETULIO RIETA	0	1	E
URUGUAIANA	DETRAN - RS	65992	COND.VEIC.SEM LICENCIAMEN	230, V	10	JOSE AUGUSTO GONCALVES ESPINDOLA	9	0	F
URUGUAIANA	DETRAN - RS	65992	COND.VEIC.SEM LICENCIAMEN	230, V	25	JOSE JUAREZ AZAMBUJA	17	0	E
URUGUAIANA	DETRAN - RS	65992	COND.VEIC.SEM LICENCIAMEN	230, V	23	GETULIO RIETA	71	0	E
URUGUAIANA	DETRAN - RS	65992	COND.VEIC.SEM LICENCIAMEN	230, V	36	ALYNE MOREL DE ALMEIDA	1	0	F
URUGUAIANA	DETRAN - RS	65992	COND.VEIC.SEM LICENCIAMEN	230, V	26	JOSE MOISES DA ROSA MONTEIRO	5	0	F
URUGUAIANA	DETRAN - RS	65992	COND.VEIC.SEM LICENCIAMEN	230, V	33	EDUARDO DA SILVA ROCHA	15	0	E
URUGUAIANA	DETRAN - RS	66020	VEIC.PLACA ILEGIVEL/VISIB	230, VI	23	GETULIO RIETA	3	0	E
URUGUAIANA	DETRAN - RS	66102	COND.VEIC.CARAC.ALTERADA	230, VII	25	JOSE JUAREZ AZAMBUJA	2	0	E
URUGUAIANA	DETRAN - RS	66102	COND.VEIC.CARAC.ALTERADA	230, VII	31	ALEX JAQUES DE BRUM	1	0	E
URUGUAIANA	DETRAN - RS	66102	COND.VEIC.CARAC.ALTERADA	230, VII	32	EDISON ETCHECHURRY	1	0	F
URUGUAIANA	DETRAN - RS	66102	COND.VEIC.CARAC.ALTERADA	230, VII	23	GETULIO RIETA	2	0	E
URUGUAIANA	DETRAN - RS	66102	COND.VEIC.CARAC.ALTERADA	230, VII	39	JONATHAN SOARES OLIVEIRA	5	0	E
URUGUAIANA	DETRAN - RS	66102	COND.VEIC.CARAC.ALTERADA	230, VII	21	ALAN DE OLIVEIRA POLANO	1	0	F
URUGUAIANA	DETRAN - RS	66102	COND.VEIC.CARAC.ALTERADA	230, VII	27	LEANDRO JUNG SANCHOTENE	1	0	E

URUGUAIANA	DETRAN - RS	66102	COND.VEIC.CARAC.ALTERADA	230, VII	26	JOSE MOISES DA ROSA MONTEIRO	3	0	F
URUGUAIANA	DETRAN - RS	66102	COND.VEIC.CARAC.ALTERADA	230, VII	39	JONATHAN SOARES OLIVEIRA	1	0	F
URUGUAIANA	DETRAN - RS	66102	COND.VEIC.CARAC.ALTERADA	230, VII	32	EDISON ETCHECHURRY	1	0	E
URUGUAIANA	DETRAN - RS	66102	COND.VEIC.CARAC.ALTERADA	230, VII	35	RAFAEL CORREA MARQUES	1	0	F
URUGUAIANA	DETRAN - RS	66290	VEIC.SEM INSP.SEGUR.OBRIG	230, VIII	25	JOSE JUAREZ AZAMBUJA	1	0	E
URUGUAIANA	URUGUAIANA	66290	VEIC.SEM INSP.SEGUR.OBRIG	230, VIII	31	ALEX JAQUES DE BRUM	0	1	E
URUGUAIANA	DETRAN - RS	66371	VEIC.SEM EQUIP.OBRIG.	230, IX	23	GETULIO RIETA	3	0	E
URUGUAIANA	DETRAN - RS	66371	VEIC.SEM EQUIP.OBRIG.	230, IX	25	JOSE JUAREZ AZAMBUJA	1	0	E
URUGUAIANA	DETRAN - RS	66371	VEIC.SEM EQUIP.OBRIG.	230, IX	31	ALEX JAQUES DE BRUM	1	0	E
URUGUAIANA	DETRAN - RS	66371	VEIC.SEM EQUIP.OBRIG.	230, IX	40	MARIEL DOS SANTOS TEDY	1	0	E
URUGUAIANA	DETRAN - RS	66371	VEIC.SEM EQUIP.OBRIG.	230, IX	26	JOSE MOISES DA ROSA MONTEIRO	4	0	F
URUGUAIANA	DETRAN - RS	66371	VEIC.SEM EQUIP.OBRIG.	230, IX	10	JOSE AUGUSTO GONCALVES ESPINDOLA	1	0	F
URUGUAIANA	URUGUAIANA	66372	VEIC.EQUIPOBRIG.INEF/INOP	230, IX	39	JONATHAN SOARES OLIVEIRA	0	2	E
URUGUAIANA	DETRAN - RS	66372	VEIC.EQUIPOBRIG.INEF/INOP	230, IX	33	EDUARDO DA SILVA ROCHA	1	0	E
URUGUAIANA	DETRAN - RS	66372	VEIC.EQUIPOBRIG.INEF/INOP	230, IX	39	JONATHAN SOARES OLIVEIRA	2	0	F
URUGUAIANA	DETRAN - RS	66372	VEIC.EQUIPOBRIG.INEF/INOP	230, IX	31	ALEX JAQUES DE BRUM	1	0	E
URUGUAIANA	DETRAN - RS	66372	VEIC.EQUIPOBRIG.INEF/INOP	230, IX	23	GETULIO RIETA	7	0	E
URUGUAIANA	DETRAN - RS	66372	VEIC.EQUIPOBRIG.INEF/INOP	230, IX	10	JOSE AUGUSTO GONCALVES ESPINDOLA	1	0	F
URUGUAIANA	DETRAN - RS	66372	VEIC.EQUIPOBRIG.INEF/INOP	230, IX	39	JONATHAN SOARES OLIVEIRA	35	0	E
URUGUAIANA	DETRAN - RS	66372	VEIC.EQUIPOBRIG.INEF/INOP	230, IX	25	JOSE JUAREZ AZAMBUJA	1	0	E
URUGUAIANA	DETRAN - RS	66372	VEIC.EQUIPOBRIG.INEF/INOP	230, IX	26	JOSE MOISES DA ROSA MONTEIRO	1	0	E
URUGUAIANA	DETRAN - RS	66372	VEIC.EQUIPOBRIG.INEF/INOP	230, IX	38	MARCOS JOSE HENRIQUES BITTENCOURT JUNIOR	1	0	E
URUGUAIANA	DETRAN - RS	66372	VEIC.EQUIPOBRIG.INEF/INOP	230, IX	26	JOSE MOISES DA ROSA MONTEIRO	5	0	F
URUGUAIANA	DETRAN - RS	66372	VEIC.EQUIPOBRIG.INEF/INOP	230, IX	35	RAFAEL CORREA MARQUES	1	0	F
URUGUAIANA	DETRAN - RS	66450	EQUIP.DESACORDO CONTRAN	230, X	26	JOSE MOISES DA ROSA MONTEIRO	1	0	F
URUGUAIANA	DETRAN - RS	66531	COND. VEIC.DESCARGA LIVRE	230, XI	29	JOSE PATROCINIO ALVES PINTO	1	0	E
URUGUAIANA	DETRAN - RS	66531	COND. VEIC.DESCARGA LIVRE	230, XI	25	JOSE JUAREZ AZAMBUJA	1	0	E
URUGUAIANA	DETRAN - RS	66531	COND. VEIC.DESCARGA LIVRE	230, XI	23	GETULIO RIETA	3	0	E
URUGUAIANA	DETRAN - RS	66531	COND. VEIC.DESCARGA LIVRE	230, XI	5	RUDSNEY DA ROSA VIDAL	1	0	F
URUGUAIANA	DETRAN - RS	66531	COND. VEIC.DESCARGA LIVRE	230, XI	26	JOSE MOISES DA ROSA MONTEIRO	1	0	F
URUGUAIANA	DETRAN - RS	66531	COND. VEIC.DESCARGA LIVRE	230, XI	32	EDISON ETCHECHURRY	1	0	E
URUGUAIANA	DETRAN - RS	66531	COND. VEIC.DESCARGA LIVRE	230, XI	22	DANIELA MARENGONI NOBRE	2	0	E
URUGUAIANA	DETRAN - RS	66532	VEICSILENC.DEFE/DEFI/INOP	230, XI	23	GETULIO RIETA	9	0	E
URUGUAIANA	DETRAN - RS	66532	VEICSILENC.DEFE/DEFI/INOP	230, XI	26	JOSE MOISES DA ROSA MONTEIRO	3	0	F
URUGUAIANA	DETRAN - RS	66532	VEICSILENC.DEFE/DEFI/INOP	230, XI	32	EDISON ETCHECHURRY	1	0	F
URUGUAIANA	DETRAN - RS	66532	VEICSILENC.DEFE/DEFI/INOP	230, XI	38	MARCOS JOSE HENRIQUES BITTENCOURT JUNIOR	1	0	E
URUGUAIANA	DETRAN - RS	66532	VEICSILENC.DEFE/DEFI/INOP	230, XI	31	ALEX JAQUES DE BRUM	1	0	E
URUGUAIANA	URUGUAIANA	67261	VEIC.MAU ESTADO CONSERVAC	230, XVIII	31	ALEX JAQUES DE BRUM	0	1	E
URUGUAIANA	DETRAN - RS	67261	VEIC.MAU ESTADO CONSERVAC	230, XVIII	39	JONATHAN SOARES OLIVEIRA	1	0	E
URUGUAIANA	DETRAN - RS	67261	VEIC.MAU ESTADO CONSERVAC	230, XVIII	35	RAFAEL CORREA MARQUES	1	0	F
URUGUAIANA	DETRAN - RS	67261	VEIC.MAU ESTADO CONSERVAC	230, XVIII	23	GETULIO RIETA	1	0	E
URUGUAIANA	DETRAN - RS	67261	VEIC.MAU ESTADO CONSERVAC	230, XVIII	31	ALEX JAQUES DE BRUM	1	0	E
URUGUAIANA	DETRAN - RS	67261	VEIC.MAU ESTADO CONSERVAC	230, XVIII	10	JOSE AUGUSTO GONCALVES ESPINDOLA	1	0	F
URUGUAIANA	DETRAN - RS	67261	VEIC.MAU ESTADO CONSERVAC	230, XVIII	33	EDUARDO DA SILVA ROCHA	1	0	E
URUGUAIANA	DETRAN - RS	67690	COND.VEIC.DEFEITO ILUMINA	230, XXII	26	JOSE MOISES DA ROSA MONTEIRO	2	0	F

URUGUAIANA	URUGUAIANA	67770	VEIC.DANIF.VIA/INST/EQUIP	231, I	26	JOSE MOISES DA ROSA MONTEIRO	1	0	E
URUGUAIANA	URUGUAIANA	67930	DERRAMA/LANC/COMBUSTIVEL	231, II, B	33	EDUARDO DA SILVA ROCHA	1	0	E
URUGUAIANA	DETRAN - RS	69120	SEM DOCTOS PORTE OBRIGAT.	232	23	GETULIO RIETA	2	0	E
URUGUAIANA	DETRAN - RS	69120	SEM DOCTOS PORTE OBRIGAT.	232	26	JOSE MOISES DA ROSA MONTEIRO	1	0	F
URUGUAIANA	URUGUAIANA	69120	SEM DOCTOS PORTE OBRIGAT.	232	33	EDUARDO DA SILVA ROCHA	0	1	E
URUGUAIANA	DETRAN - RS	69120	SEM DOCTOS PORTE OBRIGAT.	232	33	EDUARDO DA SILVA ROCHA	1	0	E
URUGUAIANA	DETRAN - RS	69120	SEM DOCTOS PORTE OBRIGAT.	232	35	RAFAEL CORREA MARQUES	1	0	E
URUGUAIANA	DETRAN - RS	69120	SEM DOCTOS PORTE OBRIGAT.	232	10	JOSE AUGUSTO GONCALVES ESPINDOLA	1	0	F
URUGUAIANA	DETRAN - RS	69120	SEM DOCTOS PORTE OBRIGAT.	232	36	ALYNE MOREL DE ALMEIDA	1	0	F
URUGUAIANA	DETRAN - RS	69120	SEM DOCTOS PORTE OBRIGAT.	232	35	RAFAEL CORREA MARQUES	1	0	F
URUGUAIANA	URUGUAIANA	69471	CONDUZ PESSOAS PARTE EXT.	235	39	JONATHAN SOARES OLIVEIRA	1	0	E
URUGUAIANA	DETRAN - RS	69710	RECUSA ENTREGA DOCTOS	238	25	JOSE JUAREZ AZAMBUJA	2	0	E
URUGUAIANA	DETRAN - RS	69710	RECUSA ENTREGA DOCTOS	238	16	PEDRO ABOUJAOUDE	1	0	E
URUGUAIANA	DETRAN - RS	69710	RECUSA ENTREGA DOCTOS	238	29	JOSE PATROCINIO ALVES PINTO	1	0	E
URUGUAIANA	URUGUAIANA	69800	RETIRA VEIC. RETIDO P/REG	239	16	PEDRO ABOUJAOUDE	1	0	E
URUGUAIANA	URUGUAIANA	69800	RETIRA VEIC. RETIDO P/REG	239	29	JOSE PATROCINIO ALVES PINTO	1	0	E
URUGUAIANA	URUGUAIANA	69800	RETIRA VEIC. RETIDO P/REG	239	10	JOSE AUGUSTO GONCALVES ESPINDOLA	1	0	F
URUGUAIANA	URUGUAIANA	69800	RETIRA VEIC. RETIDO P/REG	239	25	JOSE JUAREZ AZAMBUJA	1	0	E
URUGUAIANA	URUGUAIANA	70301	MOTO-SEM CAPACETE	244, I	5	RUDSNEY DA ROSA VIDAL	1	0	F
URUGUAIANA	URUGUAIANA	70481	PASSAG.MOTO S/CAPACETE	244, II	23	GETULIO RIETA	1	0	E
URUGUAIANA	URUGUAIANA	70483	PASSAG.MOTO FORA ASSENTO	244, II	39	JONATHAN SOARES OLIVEIRA	3	0	E
URUGUAIANA	URUGUAIANA	70483	PASSAG.MOTO FORA ASSENTO	244, II	23	GETULIO RIETA	1	0	F
URUGUAIANA	URUGUAIANA	70561	COND.MOTO-MALAB.1 RODA	244, III	21	ALAN DE OLIVEIRA POLANO	1	0	F
URUGUAIANA	URUGUAIANA	70561	COND.MOTO-MALAB.1 RODA	244, III	5	RUDSNEY DA ROSA VIDAL	1	0	E
URUGUAIANA	URUGUAIANA	70561	COND.MOTO-MALAB.1 RODA	244, III	33	EDUARDO DA SILVA ROCHA	1	0	F
URUGUAIANA	URUGUAIANA	70561	COND.MOTO-MALAB.1 RODA	244, III	26	JOSE MOISES DA ROSA MONTEIRO	0	1	E
URUGUAIANA	URUGUAIANA	70561	COND.MOTO-MALAB.1 RODA	244, III	40	MARIEL DOS SANTOS TEDY	2	0	E
URUGUAIANA	URUGUAIANA	70721	MOTO-CRIANCA MENOR 10ANOS	244, V	23	GETULIO RIETA	1	0	E
URUGUAIANA	URUGUAIANA	70721	MOTO-CRIANCA MENOR 10ANOS	244, V	29	JOSE PATROCINIO ALVES PINTO	1	0	E
URUGUAIANA	URUGUAIANA	72340	S/LUZ BAIXA DURANTE NOITE	250, I, A	33	EDUARDO DA SILVA ROCHA	4	0	E
URUGUAIANA	URUGUAIANA	72340	S/LUZ BAIXA DURANTE NOITE	250, I, A	39	JONATHAN SOARES OLIVEIRA	1	0	E
URUGUAIANA	DETRAN - RS	73232	TRANSP.ANIM. BRACO/PERNAS	252, II	26	JOSE MOISES DA ROSA MONTEIRO	2	0	E
URUGUAIANA	DETRAN - RS	73232	TRANSP.ANIM. BRACO/PERNAS	252, II	23	GETULIO RIETA	2	0	E
URUGUAIANA	DETRAN - RS	73232	TRANSP.ANIM. BRACO/PERNAS	252, II	39	JONATHAN SOARES OLIVEIRA	1	0	E
URUGUAIANA	DETRAN - RS	73400	DIRIGIR SEM CALCADO FIRME	252, IV	33	EDUARDO DA SILVA ROCHA	5	0	E
URUGUAIANA	DETRAN - RS	73400	DIRIGIR SEM CALCADO FIRME	252, IV	39	JONATHAN SOARES OLIVEIRA	21	0	E
URUGUAIANA	URUGUAIANA	73662	DIRIG.VEI.TELEFONECELULAR	252, VI	23	GETULIO RIETA	7	0	E
URUGUAIANA	URUGUAIANA	73662	DIRIG.VEI.TELEFONECELULAR	252, VI	25	JOSE JUAREZ AZAMBUJA	9	1	E
URUGUAIANA	URUGUAIANA	73662	DIRIG.VEI.TELEFONECELULAR	252, VI	33	EDUARDO DA SILVA ROCHA	2	0	E
URUGUAIANA	URUGUAIANA	73662	DIRIG.VEI.TELEFONECELULAR	252, VI	16	PEDRO ABOUJAOUDE	5	0	E
URUGUAIANA	URUGUAIANA	73662	DIRIG.VEI.TELEFONECELULAR	252, VI	22	DANIELA MARENGONI NOBRE	1	0	F
URUGUAIANA	URUGUAIANA	73740	BLOQUEAR VIA COM VEICULO	253	28	TATIANE SOARES BENITES	1	0	F
URUGUAIANA	URUGUAIANA	73740	BLOQUEAR VIA COM VEICULO	253	36	ALYNE MOREL DE ALMEIDA	3	0	E
URUGUAIANA	DETRAN - RS	75790	RECUSA SUBMETER TESTES	165-A	32	EDISON ETCHECHURRY	6	0	E
URUGUAIANA	DETRAN - RS	75790	RECUSA SUBMETER TESTES	165-A	40	MARIEL DOS SANTOS TEDY			

URUGUAIANA	DETRAN - RS	75790	RECUSA SUBMETER TESTES	165-A	35	RAFAEL CORREA MARQUES	5	0	F
URUGUAIANA	DETRAN - RS	75790	RECUSA SUBMETER TESTES	165-A	40	MARIEL DOS SANTOS TEDY	1	0	F
URUGUAIANA	URUGUAIANA	75790	RECUSA SUBMETER TESTES	165-A	25	JOSE JUAREZ AZAMBUJA	0	1	E
URUGUAIANA	DETRAN - RS	75790	RECUSA SUBMETER TESTES	165-A	29	JOSE PATROCINIO ALVES PINTO	1	0	F
URUGUAIANA	DETRAN - RS	75790	RECUSA SUBMETER TESTES	165-A	39	JONATHAN SOARES OLIVEIRA	3	0	E
URUGUAIANA	DETRAN - RS	75790	RECUSA SUBMETER TESTES	165-A	25	JOSE JUAREZ AZAMBUJA	2	0	E
URUGUAIANA	DETRAN - RS	75790	RECUSA SUBMETER TESTES	165-A	26	JOSE MOISES DA ROSA MONTEIRO	6	0	F
URUGUAIANA	DETRAN - RS	75790	RECUSA SUBMETER TESTES	165-A	21	ALAN DE OLIVEIRA POLANO	8	0	F
URUGUAIANA	DETRAN - RS	75790	RECUSA SUBMETER TESTES	165-A	38	MARCOS JOSE HENRIQUES BITTENCOURT JUNIOR	1	0	E
URUGUAIANA	DETRAN - RS	75790	RECUSA SUBMETER TESTES	165-A	33	EDUARDO DA SILVA ROCHA	5	0	E
URUGUAIANA	DETRAN - RS	75790	RECUSA SUBMETER TESTES	165-A	27	LEANDRO JUNG SANCHOTENE	2	0	E
URUGUAIANA	URUGUAIANA	75790	RECUSA SUBMETER TESTES	165-A	40	MARIEL DOS SANTOS TEDY	0	1	E
URUGUAIANA	DETRAN - RS	75790	RECUSA SUBMETER TESTES	165-A	23	GETULIO RIETA	1	0	E
URUGUAIANA	DETRAN - RS	75790	RECUSA SUBMETER TESTES	165-A	36	ALYNE MOREL DE ALMEIDA	4	0	F
URUGUAIANA	URUGUAIANA	75790	RECUSA SUBMETER TESTES	165-A	27	LEANDRO JUNG SANCHOTENE	0	1	E
URUGUAIANA	URUGUAIANA	76251	ESTACIONAR VAGA DEFICIENC	181, XX	32	EDISON ETCHECHURRY	3	0	E
URUGUAIANA	URUGUAIANA	76251	ESTACIONAR VAGA DEFICIENC	181, XX	27	LEANDRO JUNG SANCHOTENE	4	1	E
URUGUAIANA	URUGUAIANA	76251	ESTACIONAR VAGA DEFICIENC	181, XX	31	ALEX JAQUES DE BRUM	7	2	E
URUGUAIANA	URUGUAIANA	76251	ESTACIONAR VAGA DEFICIENC	181, XX	26	JOSE MOISES DA ROSA MONTEIRO	11	0	F
URUGUAIANA	URUGUAIANA	76251	ESTACIONAR VAGA DEFICIENC	181, XX	10	JOSE AUGUSTO GONCALVES ESPINDOLA	2	0	E
URUGUAIANA	URUGUAIANA	76251	ESTACIONAR VAGA DEFICIENC	181, XX	33	EDUARDO DA SILVA ROCHA	23	4	E
URUGUAIANA	URUGUAIANA	76251	ESTACIONAR VAGA DEFICIENC	181, XX	26	JOSE MOISES DA ROSA MONTEIRO	11	0	E
URUGUAIANA	URUGUAIANA	76251	ESTACIONAR VAGA DEFICIENC	181, XX	29	JOSE PATROCINIO ALVES PINTO	1	0	E
URUGUAIANA	URUGUAIANA	76251	ESTACIONAR VAGA DEFICIENC	181, XX	23	GETULIO RIETA	3	0	E
URUGUAIANA	URUGUAIANA	76251	ESTACIONAR VAGA DEFICIENC	181, XX	28	TATIANE SOARES BENITES	3	0	F
URUGUAIANA	URUGUAIANA	76251	ESTACIONAR VAGA DEFICIENC	181, XX	35	RAFAEL CORREA MARQUES	1	0	F
URUGUAIANA	URUGUAIANA	76251	ESTACIONAR VAGA DEFICIENC	181, XX	22	DANIELA MARENGONI NOBRE	5	3	E
URUGUAIANA	URUGUAIANA	76251	ESTACIONAR VAGA DEFICIENC	181, XX	25	JOSE JUAREZ AZAMBUJA	12	0	E
URUGUAIANA	URUGUAIANA	76251	ESTACIONAR VAGA DEFICIENC	181, XX	10	JOSE AUGUSTO GONCALVES ESPINDOLA	2	0	F
URUGUAIANA	URUGUAIANA	76251	ESTACIONAR VAGA DEFICIENC	181, XX	38	MARCOS JOSE HENRIQUES BITTENCOURT JUNIOR	1	0	E
URUGUAIANA	URUGUAIANA	76252	ESTACIONAR VAGA IDOSO	181, XX	10	JOSE AUGUSTO GONCALVES ESPINDOLA	4	0	F
URUGUAIANA	URUGUAIANA	76252	ESTACIONAR VAGA IDOSO	181, XX	33	EDUARDO DA SILVA ROCHA	10	1	E
URUGUAIANA	URUGUAIANA	76252	ESTACIONAR VAGA IDOSO	181, XX	29	JOSE PATROCINIO ALVES PINTO	1	1	E
URUGUAIANA	URUGUAIANA	76252	ESTACIONAR VAGA IDOSO	181, XX	25	JOSE JUAREZ AZAMBUJA	7	1	E
URUGUAIANA	URUGUAIANA	76252	ESTACIONAR VAGA IDOSO	181, XX	38	MARCOS JOSE HENRIQUES BITTENCOURT JUNIOR	4	0	E
URUGUAIANA	URUGUAIANA	76252	ESTACIONAR VAGA IDOSO	181, XX	27	LEANDRO JUNG SANCHOTENE	1	0	E
URUGUAIANA	URUGUAIANA	76252	ESTACIONAR VAGA IDOSO	181, XX	22	DANIELA MARENGONI NOBRE	15	1	E
URUGUAIANA	URUGUAIANA	76252	ESTACIONAR VAGA IDOSO	181, XX	26	JOSE MOISES DA ROSA MONTEIRO	5	0	F
URUGUAIANA	URUGUAIANA	76252	ESTACIONAR VAGA IDOSO	181, XX	31	ALEX JAQUES DE BRUM	5	1	E
URUGUAIANA	URUGUAIANA	76252	ESTACIONAR VAGA IDOSO	181, XX	36	ALYNE MOREL DE ALMEIDA	1	0	F
URUGUAIANA	URUGUAIANA	76252	ESTACIONAR VAGA IDOSO	181, XX	32	EDISON ETCHECHURRY	1	0	E
URUGUAIANA	URUGUAIANA	76252	ESTACIONAR VAGA IDOSO	181, XX	26	JOSE MOISES DA ROSA MONTEIRO	6	1	E
URUGUAIANA	URUGUAIANA	76252	ESTACIONAR VAGA IDOSO	181, XX	40	MARIEL DOS SANTOS TEDY	1	0	E
URUGUAIANA	URUGUAIANA	76252	ESTACIONAR VAGA IDOSO	181, XX	28	TATIANE SOARES BENITES	2	0	F
URUGUAIANA	URUGUAIANA	76252	ESTACIONAR VAGA IDOSO	181, XX	16	PEDRO ABOUJAOUDE	1	0	E

URUGUAIANA	URUGUAIANA	76331	DIRIGE VEIC SEGURANDO CEL	252, § ÚNICO	39	JONATHAN SOARES OLIVEIRA	23	0	E
URUGUAIANA	URUGUAIANA	76331	DIRIGE VEIC SEGURANDO CEL	252, § ÚNICO	25	JOSE JUAREZ AZAMBUJA	2	0	E
URUGUAIANA	URUGUAIANA	76331	DIRIGE VEIC SEGURANDO CEL	252, § ÚNICO	26	JOSE MOISES DA ROSA MONTEIRO	5	0	E
URUGUAIANA	URUGUAIANA	76331	DIRIGE VEIC SEGURANDO CEL	252, § ÚNICO	33	EDUARDO DA SILVA ROCHA	12	0	E
URUGUAIANA	URUGUAIANA	76331	DIRIGE VEIC SEGURANDO CEL	252, § ÚNICO	16	PEDRO ABOUJAOUDE	1	0	F
URUGUAIANA	URUGUAIANA	76331	DIRIGE VEIC SEGURANDO CEL	252, § ÚNICO	29	JOSE PATROCINIO ALVES PINTO	3	0	E
URUGUAIANA	URUGUAIANA	76331	DIRIGE VEIC SEGURANDO CEL	252, § ÚNICO	38	MARCOS JOSE HENRIQUES BITTENCOURT JUNIOR	1	0	E
URUGUAIANA	URUGUAIANA	76331	DIRIGE VEIC SEGURANDO CEL	252, § ÚNICO	23	GETULIO RIETA	7	0	E
URUGUAIANA	URUGUAIANA	76331	DIRIGE VEIC SEGURANDO CEL	252, § ÚNICO	26	JOSE MOISES DA ROSA MONTEIRO	7	0	F
URUGUAIANA	URUGUAIANA	76332	DIRIGE VEI MANUSEANDO CEL	252, § ÚNICO	39	JONATHAN SOARES OLIVEIRA	1	0	E
URUGUAIANA	URUGUAIANA	76332	DIRIGE VEI MANUSEANDO CEL	252, § ÚNICO	29	JOSE PATROCINIO ALVES PINTO	1	0	E
URUGUAIANA	URUGUAIANA	76332	DIRIGE VEI MANUSEANDO CEL	252, § ÚNICO	27	LEANDRO JUNG SANCHOTENE	1	0	E
URUGUAIANA	URUGUAIANA	76332	DIRIGE VEI MANUSEANDO CEL	252, § ÚNICO	23	GETULIO RIETA	11	0	E

Período de 01/01/2022 até 31/12/2022, Órgão Fiscalizador: 289510, Critério: : Artigo, Origem AIT: : Todos

Município	Órgão	Cód. Infração	Descrição	Artigo	Cód. Agente	Nome	C	I	T
URUGUAIANA	DETRAN - RS	50100	DIRIGE SEM CNH/PPD/ACC	162, I	27	LEANDRO JUNG SANCHOTENE	5	0	E
URUGUAIANA	DETRAN - RS	50100	DIRIGE SEM CNH/PPD/ACC	162, I	25	JOSE JUAREZ AZAMBUJA	1	0	F
URUGUAIANA	DETRAN - RS	50100	DIRIGE SEM CNH/PPD/ACC	162, I	16	PEDRO ABOUJAOUDE	5	0	E
URUGUAIANA	DETRAN - RS	50100	DIRIGE SEM CNH/PPD/ACC	162, I	51	ANDRE SOARES BAIRROS	1	0	E
URUGUAIANA	DETRAN - RS	50100	DIRIGE SEM CNH/PPD/ACC	162, I	28	TATIANE SOARES BENITES	6	0	F
URUGUAIANA	DETRAN - RS	50100	DIRIGE SEM CNH/PPD/ACC	162, I	10	JOSE AUGUSTO GONCALVES ESPINDOLA	2	0	F
URUGUAIANA	DETRAN - RS	50100	DIRIGE SEM CNH/PPD/ACC	162, I	35	RAFAEL CORREA MARQUES	2	0	F
URUGUAIANA	DETRAN - RS	50100	DIRIGE SEM CNH/PPD/ACC	162, I	82	ALEX SANDRO LIMA BARBOSA	1	0	F
URUGUAIANA	DETRAN - RS	50100	DIRIGE SEM CNH/PPD/ACC	162, I	10	JOSE AUGUSTO GONCALVES ESPINDOLA	4	0	E
URUGUAIANA	DETRAN - RS	50100	DIRIGE SEM CNH/PPD/ACC	162, I	35	RAFAEL CORREA MARQUES	1	0	E
URUGUAIANA	URUGUAIANA	50100	DIRIGE SEM CNH/PPD/ACC	162, I	10	JOSE AUGUSTO GONCALVES ESPINDOLA	0	1	E
URUGUAIANA	DETRAN - RS	50100	DIRIGE SEM CNH/PPD/ACC	162, I	921181	MARCIO FOGACA DE JESUS	1	0	E
URUGUAIANA	DETRAN - RS	50100	DIRIGE SEM CNH/PPD/ACC	162, I	55	MARCOS HENRIQUE DEDECO DE ALMEIDA	1	0	E
URUGUAIANA	DETRAN - RS	50100	DIRIGE SEM CNH/PPD/ACC	162, I	32	EDISON ETCHECHURRY	1	0	F
URUGUAIANA	DETRAN - RS	50100	DIRIGE SEM CNH/PPD/ACC	162, I	26	JOSE MOISES DA ROSA MONTEIRO	9	0	F
URUGUAIANA	DETRAN - RS	50100	DIRIGE SEM CNH/PPD/ACC	162, I	25	JOSE JUAREZ AZAMBUJA	10	0	E
URUGUAIANA	DETRAN - RS	50100	DIRIGE SEM CNH/PPD/ACC	162, I	23	GETULIO RIETA	10	0	E
URUGUAIANA	URUGUAIANA	50100	DIRIGE SEM CNH/PPD/ACC	162, I	23	GETULIO RIETA	0	1	E
URUGUAIANA	DETRAN - RS	50100	DIRIGE SEM CNH/PPD/ACC	162, I	38	MARCOS JOSE HENRIQUES BITTENCOURT JUNIOR	11	0	E
URUGUAIANA	DETRAN - RS	50100	DIRIGE SEM CNH/PPD/ACC	162, I	29	JOSE PATROCINIO ALVES PINTO	3	0	E
URUGUAIANA	DETRAN - RS	50100	DIRIGE SEM CNH/PPD/ACC	162, I	33	EDUARDO DA SILVA ROCHA	9	0	E
URUGUAIANA	DETRAN - RS	50100	DIRIGE SEM CNH/PPD/ACC	162, I	28	TATIANE SOARES BENITES	2	0	E
URUGUAIANA	DETRAN - RS	50100	DIRIGE SEM CNH/PPD/ACC	162, I	16	PEDRO ABOUJAOUDE	1	0	F
URUGUAIANA	DETRAN - RS	50100	DIRIGE SEM CNH/PPD/ACC	162, I	36	ALYNE MOREL DE ALMEIDA	2	0	F
URUGUAIANA	DETRAN - RS	50100	DIRIGE SEM CNH/PPD/ACC	162, I	21	ALAN DE OLIVEIRA POLANO	3	0	F
URUGUAIANA	DETRAN - RS	50100	DIRIGE SEM CNH/PPD/ACC	162, I	5	RUDSNEY DA ROSA VIDAL	1	0	F
URUGUAIANA	URUGUAIANA	50100	DIRIGE SEM CNH/PPD/ACC	162, I	27	LEANDRO JUNG SANCHOTENE	0	1	E
URUGUAIANA	DETRAN - RS	50100	DIRIGE SEM CNH/PPD/ACC	162, I	31	ALEX JAQUES DE BRUM	11	0	E
URUGUAIANA	DETRAN - RS	50100	DIRIGE SEM CNH/PPD/ACC	162, I	22	DANIELA MARENGONI NOBRE	5	0	E
URUGUAIANA	DETRAN - RS	50100	DIRIGE SEM CNH/PPD/ACC	162, I	57	GIOVANNI BORGES FOGLIATO	1	0	E
URUGUAIANA	DETRAN - RS	50100	DIRIGE SEM CNH/PPD/ACC	162, I	23	GETULIO RIETA	1	0	F
URUGUAIANA	DETRAN - RS	50100	DIRIGE SEM CNH/PPD/ACC	162, I	145696	WILLIAN FARIAS RILO	1	0	F
URUGUAIANA	DETRAN - RS	50100	DIRIGE SEM CNH/PPD/ACC	162, I	40	MARIEL DOS SANTOS TEDY	4	0	E
URUGUAIANA	DETRAN - RS	50100	DIRIGE SEM CNH/PPD/ACC	162, I	53	EDIPO DIAS CARVALHO	1	0	E
URUGUAIANA	DETRAN - RS	50100	DIRIGE SEM CNH/PPD/ACC	162, I	32	EDISON ETCHECHURRY	2	0	E
URUGUAIANA	URUGUAIANA	50100	DIRIGE SEM CNH/PPD/ACC	162, I	28	TATIANE SOARES BENITES	0	1	E
URUGUAIANA	DETRAN - RS	50100	DIRIGE SEM CNH/PPD/ACC	162, I	54	LUIS ANTONIO DORNELES	1	0	E
URUGUAIANA	DETRAN - RS	50100	DIRIGE SEM CNH/PPD/ACC	162, I	73	NILSON DE SOUZA JUNIOR	2	0	E
URUGUAIANA	DETRAN - RS	50100	DIRIGE SEM CNH/PPD/ACC	162, I	39	JONATHAN SOARES OLIVEIRA	13	0	E
URUGUAIANA	DETRAN - RS	50100	DIRIGE SEM CNH/PPD/ACC	162, I	26	JOSE MOISES DA ROSA MONTEIRO	1	0	E
URUGUAIANA	URUGUAIANA	50100	DIRIGE SEM CNH/PPD/ACC	162, I	16	PEDRO ABOUJAOUDE	0	3	E
URUGUAIANA	DETRAN - RS	50292	DIRIGE CNH/PPD/ACC SUSPEN	162, II	35	RAFAEL CORREA MARQUES	1	0	E
URUGUAIANA	DETRAN - RS	50292	DIRIGE CNH/PPD/ACC SUSPEN	162, II	81	MARIZA SERRA	1	0	F

URUGUAIANA	DETRAN - RS	50292	DIRIGE CNH/PPD/ACC SUSPEN	162, II	31	ALEX JAQUES DE BRUM	1	0	E
URUGUAIANA	DETRAN - RS	50292	DIRIGE CNH/PPD/ACC SUSPEN	162, II	10	JOSE AUGUSTO GONCALVES ESPINDOLA	1	0	E
URUGUAIANA	DETRAN - RS	50292	DIRIGE CNH/PPD/ACC SUSPEN	162, II	33	EDUARDO DA SILVA ROCHA	2	0	E
URUGUAIANA	DETRAN - RS	50292	DIRIGE CNH/PPD/ACC SUSPEN	162, II	16	PEDRO ABOUJAOUDE	1	0	E
URUGUAIANA	DETRAN - RS	50292	DIRIGE CNH/PPD/ACC SUSPEN	162, II	23	GETULIO RIETA	1	0	E
URUGUAIANA	DETRAN - RS	50371	DIRIGE CNH CATEG DIFERENT	162, III	33	EDUARDO DA SILVA ROCHA	1	0	E
URUGUAIANA	DETRAN - RS	50371	DIRIGE CNH CATEG DIFERENT	162, III	21	ALAN DE OLIVEIRA POLANO	1	0	F
URUGUAIANA	URUGUAIANA	50371	DIRIGE CNH CATEG DIFERENT	162, III	10	JOSE AUGUSTO GONCALVES ESPINDOLA	0	1	E
URUGUAIANA	DETRAN - RS	50371	DIRIGE CNH CATEG DIFERENT	162, III	39	JONATHAN SOARES OLIVEIRA	1	0	E
URUGUAIANA	DETRAN - RS	50371	DIRIGE CNH CATEG DIFERENT	162, III	36	ALYNE MOREL DE ALMEIDA	1	0	F
URUGUAIANA	DETRAN - RS	50371	DIRIGE CNH CATEG DIFERENT	162, III	16	PEDRO ABOUJAOUDE	1	0	E
URUGUAIANA	DETRAN - RS	50371	DIRIGE CNH CATEG DIFERENT	162, III	31	ALEX JAQUES DE BRUM	2	0	E
URUGUAIANA	DETRAN - RS	50371	DIRIGE CNH CATEG DIFERENT	162, III	35	RAFAEL CORREA MARQUES	1	0	E
URUGUAIANA	DETRAN - RS	50371	DIRIGE CNH CATEG DIFERENT	162, III	38	MARCOS JOSE HENRIQUES BITTENCOURT JUNIOR	1	0	E
URUGUAIANA	DETRAN - RS	50371	DIRIGE CNH CATEG DIFERENT	162, III	10	JOSE AUGUSTO GONCALVES ESPINDOLA	2	0	E
URUGUAIANA	DETRAN - RS	50371	DIRIGE CNH CATEG DIFERENT	162, III	54	LUIS ANTONIO DORNELES	1	0	E
URUGUAIANA	DETRAN - RS	50371	DIRIGE CNH CATEG DIFERENT	162, III	23	GETULIO RIETA	1	0	E
URUGUAIANA	DETRAN - RS	50371	DIRIGE CNH CATEG DIFERENT	162, III	32	EDISON ETCHECHURRY	1	0	E
URUGUAIANA	DETRAN - RS	50372	DIRIGIR PPD CATEG DIFEREN	162, III	32	EDISON ETCHECHURRY	1	0	E
URUGUAIANA	DETRAN - RS	50450	CNH VENCIDA +30 DIAS	162, V	31	ALEX JAQUES DE BRUM	4	0	E
URUGUAIANA	DETRAN - RS	50450	CNH VENCIDA +30 DIAS	162, V	54	LUIS ANTONIO DORNELES	1	0	E
URUGUAIANA	URUGUAIANA	50450	CNH VENCIDA +30 DIAS	162, V	29	JOSE PATROCINIO ALVES PINTO	0	1	E
URUGUAIANA	URUGUAIANA	50450	CNH VENCIDA +30 DIAS	162, V	38	MARCOS JOSE HENRIQUES BITTENCOURT JUNIOR	0	1	E
URUGUAIANA	DETRAN - RS	50450	CNH VENCIDA +30 DIAS	162, V	10	JOSE AUGUSTO GONCALVES ESPINDOLA	4	0	E
URUGUAIANA	DETRAN - RS	50450	CNH VENCIDA +30 DIAS	162, V	16	PEDRO ABOUJAOUDE	1	0	E
URUGUAIANA	URUGUAIANA	50450	CNH VENCIDA +30 DIAS	162, V	25	JOSE JUAREZ AZAMBUJA	0	1	E
URUGUAIANA	DETRAN - RS	50450	CNH VENCIDA +30 DIAS	162, V	26	JOSE MOISES DA ROSA MONTEIRO	5	0	F
URUGUAIANA	DETRAN - RS	50450	CNH VENCIDA +30 DIAS	162, V	40	MARIEL DOS SANTOS TEDY	1	0	F
URUGUAIANA	DETRAN - RS	50450	CNH VENCIDA +30 DIAS	162, V	38	MARCOS JOSE HENRIQUES BITTENCOURT JUNIOR	2	0	E
URUGUAIANA	DETRAN - RS	50450	CNH VENCIDA +30 DIAS	162, V	26	JOSE MOISES DA ROSA MONTEIRO	1	0	E
URUGUAIANA	DETRAN - RS	50450	CNH VENCIDA +30 DIAS	162, V	25	JOSE JUAREZ AZAMBUJA	1	0	E
URUGUAIANA	DETRAN - RS	50450	CNH VENCIDA +30 DIAS	162, V	53	EDIPO DIAS CARVALHO	1	0	E
URUGUAIANA	DETRAN - RS	50450	CNH VENCIDA +30 DIAS	162, V	5	RUDSNEY DA ROSA VIDAL	1	0	F
URUGUAIANA	DETRAN - RS	50450	CNH VENCIDA +30 DIAS	162, V	23	GETULIO RIETA	4	0	E
URUGUAIANA	DETRAN - RS	50450	CNH VENCIDA +30 DIAS	162, V	28	TATIANE SOARES BENITES	3	0	F
URUGUAIANA	DETRAN - RS	50450	CNH VENCIDA +30 DIAS	162, V	36	ALYNE MOREL DE ALMEIDA	1	0	E
URUGUAIANA	DETRAN - RS	50450	CNH VENCIDA +30 DIAS	162, V	32	EDISON ETCHECHURRY	1	0	E
URUGUAIANA	DETRAN - RS	50450	CNH VENCIDA +30 DIAS	162, V	35	RAFAEL CORREA MARQUES	2	0	F
URUGUAIANA	DETRAN - RS	50450	CNH VENCIDA +30 DIAS	162, V	27	LEANDRO JUNG SANCHOTENE	4	0	E
URUGUAIANA	DETRAN - RS	50450	CNH VENCIDA +30 DIAS	162, V	35	RAFAEL CORREA MARQUES	6	0	E
URUGUAIANA	DETRAN - RS	50450	CNH VENCIDA +30 DIAS	162, V	33	EDUARDO DA SILVA ROCHA	5	0	E
URUGUAIANA	DETRAN - RS	50450	CNH VENCIDA +30 DIAS	162, V	29	JOSE PATROCINIO ALVES PINTO	5	0	E
URUGUAIANA	DETRAN - RS	50450	CNH VENCIDA +30 DIAS	162, V	39	JONATHAN SOARES OLIVEIRA	2	0	E
URUGUAIANA	DETRAN - RS	50450	CNH VENCIDA +30 DIAS	162, V	22	DANIELA MARENGONI NOBRE	4	0	E
URUGUAIANA	URUGUAIANA	50532	DIRIGE S/APARELHO AUDICAO	162, VI	35	RAFAEL CORREA MARQUES	0	1	E

URUGUAIANA	DETRAN - RS	50610	ENTREGA SEM CNH/PPD/ACC	163 C/C 162, I	73	NILSON DE SOUZA JUNIOR	1	0	E
URUGUAIANA	DETRAN - RS	50610	ENTREGA SEM CNH/PPD/ACC	163 C/C 162, I	145696	WILLIAN FARIAS RILO	1	0	E
URUGUAIANA	DETRAN - RS	50610	ENTREGA SEM CNH/PPD/ACC	163 C/C 162, I	23	GETULIO RIETA	2	0	E
URUGUAIANA	DETRAN - RS	50610	ENTREGA SEM CNH/PPD/ACC	163 C/C 162, I	21	ALAN DE OLIVEIRA POLANO	1	0	F
URUGUAIANA	DETRAN - RS	50610	ENTREGA SEM CNH/PPD/ACC	163 C/C 162, I	23	GETULIO RIETA	1	0	F
URUGUAIANA	DETRAN - RS	50881	ENTREG CNH CATEG DIFERENT	163 C/C 162,III	36	ALYNE MOREL DE ALMEIDA	1	0	F
URUGUAIANA	DETRAN - RS	51180	PERMITE SEM CNH-PPD-ACC	164 C/C 162, I	39	JONATHAN SOARES OLIVEIRA	1	0	E
URUGUAIANA	DETRAN - RS	51180	PERMITE SEM CNH-PPD-ACC	164 C/C 162, I	35	RAFAEL CORREA MARQUES	1	0	F
URUGUAIANA	DETRAN - RS	51180	PERMITE SEM CNH-PPD-ACC	164 C/C 162, I	55	MARCOS HENRIQUE DEDECO DE ALMEIDA	1	0	E
URUGUAIANA	DETRAN - RS	51180	PERMITE SEM CNH-PPD-ACC	164 C/C 162, I	53	EDIPO DIAS CARVALHO	1	0	E
URUGUAIANA	URUGUAIANA	51262	PERMITIR CNH/PPD/ACC SUSP	164 C/C 162, II	54	LUIS ANTONIO DORNELES	0	1	E
URUGUAIANA	DETRAN - RS	51341	PERMIT CNH CATEG DIFERENT	164 C/C 162,III	39	JONATHAN SOARES OLIVEIRA	1	0	E
URUGUAIANA	URUGUAIANA	51691	DIRIGE INFLUENCIA ALCOOL	165	33	EDUARDO DA SILVA ROCHA	0	1	E
URUGUAIANA	DETRAN - RS	51691	DIRIGE INFLUENCIA ALCOOL	165	21	ALAN DE OLIVEIRA POLANO	3	0	F
URUGUAIANA	DETRAN - RS	51691	DIRIGE INFLUENCIA ALCOOL	165	40	MARIEL DOS SANTOS TEDY	3	0	E
URUGUAIANA	DETRAN - RS	51691	DIRIGE INFLUENCIA ALCOOL	165	26	JOSE MOISES DA ROSA MONTEIRO	4	0	F
URUGUAIANA	DETRAN - RS	51691	DIRIGE INFLUENCIA ALCOOL	165	38	MARCOS JOSE HENRIQUES BITTENCOURT JUNIOR	1	0	E
URUGUAIANA	URUGUAIANA	51691	DIRIGE INFLUENCIA ALCOOL	165	23	GETULIO RIETA	0	1	E
URUGUAIANA	DETRAN - RS	51691	DIRIGE INFLUENCIA ALCOOL	165	61	CARLOS MOACIR PINHEIRO FIFELES	1	0	F
URUGUAIANA	DETRAN - RS	51691	DIRIGE INFLUENCIA ALCOOL	165	32	EDISON ETCHECHURRY	2	0	E
URUGUAIANA	URUGUAIANA	51691	DIRIGE INFLUENCIA ALCOOL	165	39	JONATHAN SOARES OLIVEIRA	0	1	E
URUGUAIANA	URUGUAIANA	51691	DIRIGE INFLUENCIA ALCOOL	165	27	LEANDRO JUNG SANCHOTENE	0	1	E
URUGUAIANA	DETRAN - RS	51691	DIRIGE INFLUENCIA ALCOOL	165	27	LEANDRO JUNG SANCHOTENE	1	0	E
URUGUAIANA	DETRAN - RS	51691	DIRIGE INFLUENCIA ALCOOL	165	25	JOSE JUAREZ AZAMBUJA	2	0	E
URUGUAIANA	URUGUAIANA	51691	DIRIGE INFLUENCIA ALCOOL	165	40	MARIEL DOS SANTOS TEDY	0	1	E
URUGUAIANA	DETRAN - RS	51691	DIRIGE INFLUENCIA ALCOOL	165	36	ALYNE MOREL DE ALMEIDA	1	0	F
URUGUAIANA	DETRAN - RS	51691	DIRIGE INFLUENCIA ALCOOL	165	10	JOSE AUGUSTO GONCALVES ESPINDOLA	1	0	F
URUGUAIANA	DETRAN - RS	51691	DIRIGE INFLUENCIA ALCOOL	165	23	GETULIO RIETA	1	0	F
URUGUAIANA	DETRAN - RS	51691	DIRIGE INFLUENCIA ALCOOL	165	31	ALEX JAQUES DE BRUM	2	0	E
URUGUAIANA	DETRAN - RS	51691	DIRIGE INFLUENCIA ALCOOL	165	35	RAFAEL CORREA MARQUES	3	0	E
URUGUAIANA	URUGUAIANA	51691	DIRIGE INFLUENCIA ALCOOL	165	25	JOSE JUAREZ AZAMBUJA	0	1	E
URUGUAIANA	DETRAN - RS	51691	DIRIGE INFLUENCIA ALCOOL	165	28	TATIANE SOARES BENITES	1	0	F
URUGUAIANA	DETRAN - RS	51691	DIRIGE INFLUENCIA ALCOOL	165	26	JOSE MOISES DA ROSA MONTEIRO	1	0	E
URUGUAIANA	URUGUAIANA	51851	CONDUTOR S/CINTO SEGURANC	167	22	DANIELA MARENGONI NOBRE	1	0	E
URUGUAIANA	URUGUAIANA	51851	CONDUTOR S/CINTO SEGURANC	167	5	RUDSNEY DA ROSA VIDAL	1	0	F
URUGUAIANA	URUGUAIANA	51851	CONDUTOR S/CINTO SEGURANC	167	36	ALYNE MOREL DE ALMEIDA	1	0	F
URUGUAIANA	URUGUAIANA	51851	CONDUTOR S/CINTO SEGURANC	167	40	MARIEL DOS SANTOS TEDY	4	0	E
URUGUAIANA	URUGUAIANA	51851	CONDUTOR S/CINTO SEGURANC	167	35	RAFAEL CORREA MARQUES	4	0	E
URUGUAIANA	URUGUAIANA	51851	CONDUTOR S/CINTO SEGURANC	167	35	RAFAEL CORREA MARQUES	3	0	F
URUGUAIANA	URUGUAIANA	51851	CONDUTOR S/CINTO SEGURANC	167	28	TATIANE SOARES BENITES	1	0	F
URUGUAIANA	URUGUAIANA	51851	CONDUTOR S/CINTO SEGURANC	167	25	JOSE JUAREZ AZAMBUJA	3	0	F
URUGUAIANA	URUGUAIANA	51851	CONDUTOR S/CINTO SEGURANC	167	68	FABIO ANDRE BALDUINO DAVILA	3	0	E
URUGUAIANA	URUGUAIANA	51851	CONDUTOR S/CINTO SEGURANC	167	929247	MARCELO DA SILVA AVILA	2	0	E
URUGUAIANA	URUGUAIANA	51851	CONDUTOR S/CINTO SEGURANC	167	75	LEONEL DOS SANTOS AMARAL	1	0	E
URUGUAIANA	URUGUAIANA	51851	CONDUTOR S/CINTO SEGURANC	167	31	ALEX JAQUES DE BRUM	12	1	E

URUGUAIANA	URUGUAIANA	51851	CONDUTOR S/CINTO SEGURANC	167	56	SANDRO FONTES	39	0	E
URUGUAIANA	URUGUAIANA	51851	CONDUTOR S/CINTO SEGURANC	167	26	JOSE MOISES DA ROSA MONTEIRO	27	0	F
URUGUAIANA	URUGUAIANA	51851	CONDUTOR S/CINTO SEGURANC	167	10	JOSE AUGUSTO GONCALVES ESPINDOLA	1	0	F
URUGUAIANA	URUGUAIANA	51851	CONDUTOR S/CINTO SEGURANC	167	27	LEANDRO JUNG SANCHOTENE	5	0	E
URUGUAIANA	URUGUAIANA	51851	CONDUTOR S/CINTO SEGURANC	167	39	JONATHAN SOARES OLIVEIRA	63	1	E
URUGUAIANA	URUGUAIANA	51851	CONDUTOR S/CINTO SEGURANC	167	157279	JOAO FREDERIK TRINDADE MARTINS	2	0	E
URUGUAIANA	URUGUAIANA	51851	CONDUTOR S/CINTO SEGURANC	167	29	JOSE PATROCINIO ALVES PINTO	31	1	E
URUGUAIANA	URUGUAIANA	51851	CONDUTOR S/CINTO SEGURANC	167	94	EDER DE ALMEIDA MARQUES	11	0	F
URUGUAIANA	URUGUAIANA	51851	CONDUTOR S/CINTO SEGURANC	167	10	JOSE AUGUSTO GONCALVES ESPINDOLA	5	0	E
URUGUAIANA	URUGUAIANA	51851	CONDUTOR S/CINTO SEGURANC	167	16	PEDRO ABOUJAOUDE	11	0	E
URUGUAIANA	URUGUAIANA	51851	CONDUTOR S/CINTO SEGURANC	167	54	LUIS ANTONIO DORNELES	7	0	E
URUGUAIANA	URUGUAIANA	51851	CONDUTOR S/CINTO SEGURANC	167	23	GETULIO RIETA	249	0	E
URUGUAIANA	URUGUAIANA	51851	CONDUTOR S/CINTO SEGURANC	167	25	JOSE JUAREZ AZAMBUJA	24	0	E
URUGUAIANA	URUGUAIANA	51851	CONDUTOR S/CINTO SEGURANC	167	53	EDIPO DIAS CARVALHO	7	0	E
URUGUAIANA	URUGUAIANA	51851	CONDUTOR S/CINTO SEGURANC	167	52	ELVIS DIEGO FRANCO GARCIA	1	0	E
URUGUAIANA	URUGUAIANA	51851	CONDUTOR S/CINTO SEGURANC	167	33	EDUARDO DA SILVA ROCHA	106	1	E
URUGUAIANA	URUGUAIANA	51851	CONDUTOR S/CINTO SEGURANC	167	51	ANDRE SOARES BAIRROS	13	0	E
URUGUAIANA	URUGUAIANA	51851	CONDUTOR S/CINTO SEGURANC	167	61	CARLOS MOACIR PINHEIRO FIFELES	1	0	E
URUGUAIANA	URUGUAIANA	51852	PASSAGEIRO S/CINTO SEGURA	167	33	EDUARDO DA SILVA ROCHA	4	0	E
URUGUAIANA	URUGUAIANA	51852	PASSAGEIRO S/CINTO SEGURA	167	40	MARIEL DOS SANTOS TEDY	1	0	F
URUGUAIANA	URUGUAIANA	51852	PASSAGEIRO S/CINTO SEGURA	167	23	GETULIO RIETA	18	0	E
URUGUAIANA	URUGUAIANA	51852	PASSAGEIRO S/CINTO SEGURA	167	53	EDIPO DIAS CARVALHO	1	0	E
URUGUAIANA	URUGUAIANA	51930	TRANSP CRIANCA S/SEGURANC	168	23	GETULIO RIETA	69	0	E
URUGUAIANA	URUGUAIANA	51930	TRANSP CRIANCA S/SEGURANC	168	51	ANDRE SOARES BAIRROS	3	0	E
URUGUAIANA	URUGUAIANA	51930	TRANSP CRIANCA S/SEGURANC	168	38	MARCOS JOSE HENRIQUES BITTENCOURT JUNIOR	1	0	E
URUGUAIANA	URUGUAIANA	51930	TRANSP CRIANCA S/SEGURANC	168	26	JOSE MOISES DA ROSA MONTEIRO	3	0	F
URUGUAIANA	URUGUAIANA	51930	TRANSP CRIANCA S/SEGURANC	168	53	EDIPO DIAS CARVALHO	2	0	E
URUGUAIANA	URUGUAIANA	51930	TRANSP CRIANCA S/SEGURANC	168	40	MARIEL DOS SANTOS TEDY	1	0	E
URUGUAIANA	URUGUAIANA	51930	TRANSP CRIANCA S/SEGURANC	168	53	EDIPO DIAS CARVALHO	1	0	F
URUGUAIANA	URUGUAIANA	51930	TRANSP CRIANCA S/SEGURANC	168	39	JONATHAN SOARES OLIVEIRA	13	0	E
URUGUAIANA	URUGUAIANA	51930	TRANSP CRIANCA S/SEGURANC	168	33	EDUARDO DA SILVA ROCHA	33	3	E
URUGUAIANA	URUGUAIANA	52070	DIRIGIR S/ATENCAO-CUIDADO	169	39	JONATHAN SOARES OLIVEIRA	1	0	E
URUGUAIANA	URUGUAIANA	52152	DIRIGIR C/AMEACA VEICULOS	170	40	MARIEL DOS SANTOS TEDY	1	0	E
URUGUAIANA	URUGUAIANA	52311	ATIRAR OBJETO/SUBSTANCIAS	172	23	GETULIO RIETA	1	0	E
URUGUAIANA	URUGUAIANA	52400	DISPUTAR CORRIDA	173	39	JONATHAN SOARES OLIVEIRA	1	0	E
URUGUAIANA	DETRAN - RS	52741	EXIBE MANOB/ARRANC BRUSCA	175	40	MARIEL DOS SANTOS TEDY	2	0	E
URUGUAIANA	DETRAN - RS	52741	EXIBE MANOB/ARRANC BRUSCA	175	23	GETULIO RIETA	1	0	E
URUGUAIANA	DETRAN - RS	52741	EXIBE MANOB/ARRANC BRUSCA	175	33	EDUARDO DA SILVA ROCHA	1	0	E
URUGUAIANA	DETRAN - RS	52741	EXIBE MANOB/ARRANC BRUSCA	175	54	LUIS ANTONIO DORNELES	1	0	E
URUGUAIANA	DETRAN - RS	52741	EXIBE MANOB/ARRANC BRUSCA	175	27	LEANDRO JUNG SANCHOTENE	1	0	E
URUGUAIANA	DETRAN - RS	52741	EXIBE MANOB/ARRANC BRUSCA	175	53	EDIPO DIAS CARVALHO	2	0	E
URUGUAIANA	URUGUAIANA	52741	EXIBE MANOB/ARRANC BRUSCA	175	145696	WILLIAN FARIAS RILO	0	1	E
URUGUAIANA	URUGUAIANA	53470	NAO REMOV VEIC LOC SINIST	178	23	GETULIO RIETA	1	0	E
URUGUAIANA	URUGUAIANA	53800	ESTAC ESQUINA MENOS DE 5M	181, I	27	LEANDRO JUNG SANCHOTENE	1	0	E
URUGUAIANA	URUGUAIANA	53800	ESTAC ESQUINA MENOS DE 5M	181, I	35	RAFAEL CORREA MARQUES	1	1	E

URUGUAIANA	URUGUAIANA	53800	ESTAC ESQUINA MENOS DE 5M	181, I	39	JONATHAN SOARES OLIVEIRA	1	0	E
URUGUAIANA	URUGUAIANA	53800	ESTAC ESQUINA MENOS DE 5M	181, I	25	JOSE JUAREZ AZAMBUJA	1	0	F
URUGUAIANA	URUGUAIANA	53800	ESTAC ESQUINA MENOS DE 5M	181, I	25	JOSE JUAREZ AZAMBUJA	3	0	E
URUGUAIANA	URUGUAIANA	53800	ESTAC ESQUINA MENOS DE 5M	181, I	29	JOSE PATROCINIO ALVES PINTO	4	0	E
URUGUAIANA	URUGUAIANA	53800	ESTAC ESQUINA MENOS DE 5M	181, I	33	EDUARDO DA SILVA ROCHA	5	0	E
URUGUAIANA	URUGUAIANA	53800	ESTAC ESQUINA MENOS DE 5M	181, I	23	GETULIO RIETA	1	0	E
URUGUAIANA	URUGUAIANA	53800	ESTAC ESQUINA MENOS DE 5M	181, I	38	MARCOS JOSE HENRIQUES BITTENCOURT JUNIOR	3	0	E
URUGUAIANA	URUGUAIANA	53980	ESTAC AFASTADO-50CM A 1M	181, II	25	JOSE JUAREZ AZAMBUJA	1	0	E
URUGUAIANA	URUGUAIANA	53980	ESTAC AFASTADO-50CM A 1M	181, II	10	JOSE AUGUSTO GONCALVES ESPINDOLA	1	0	E
URUGUAIANA	URUGUAIANA	53980	ESTAC AFASTADO-50CM A 1M	181, II	38	MARCOS JOSE HENRIQUES BITTENCOURT JUNIOR	1	0	E
URUGUAIANA	URUGUAIANA	54010	ESTAC AFASTADO MAIS DE 1M	181, III	39	JONATHAN SOARES OLIVEIRA	4	0	E
URUGUAIANA	URUGUAIANA	54010	ESTAC AFASTADO MAIS DE 1M	181, III	25	JOSE JUAREZ AZAMBUJA	1	0	E
URUGUAIANA	URUGUAIANA	54010	ESTAC AFASTADO MAIS DE 1M	181, III	31	ALEX JAQUES DE BRUM	2	0	E
URUGUAIANA	URUGUAIANA	54100	ESTAC DESACORDO POSICAO	181, IV	27	LEANDRO JUNG SANCHOTENE	1	0	E
URUGUAIANA	URUGUAIANA	54100	ESTAC DESACORDO POSICAO	181, IV	29	JOSE PATROCINIO ALVES PINTO	0	1	E
URUGUAIANA	URUGUAIANA	54100	ESTAC DESACORDO POSICAO	181, IV	32	EDISON ETCHECHURRY	1	0	E
URUGUAIANA	URUGUAIANA	54521	ESTACIONAR NO PASSEIO	181, VIII	27	LEANDRO JUNG SANCHOTENE	1	0	E
URUGUAIANA	URUGUAIANA	54521	ESTACIONAR NO PASSEIO	181, VIII	22	DANIELA MARENGONI NOBRE	3	0	E
URUGUAIANA	URUGUAIANA	54521	ESTACIONAR NO PASSEIO	181, VIII	10	JOSE AUGUSTO GONCALVES ESPINDOLA	2	0	E
URUGUAIANA	URUGUAIANA	54521	ESTACIONAR NO PASSEIO	181, VIII	28	TATIANE SOARES BENITES	4	0	F
URUGUAIANA	URUGUAIANA	54521	ESTACIONAR NO PASSEIO	181, VIII	38	MARCOS JOSE HENRIQUES BITTENCOURT JUNIOR	1	0	E
URUGUAIANA	URUGUAIANA	54521	ESTACIONAR NO PASSEIO	181, VIII	5	RUDSNEY DA ROSA VIDAL	1	0	F
URUGUAIANA	URUGUAIANA	54521	ESTACIONAR NO PASSEIO	181, VIII	26	JOSE MOISES DA ROSA MONTEIRO	1	0	E
URUGUAIANA	URUGUAIANA	54521	ESTACIONAR NO PASSEIO	181, VIII	29	JOSE PATROCINIO ALVES PINTO	3	0	E
URUGUAIANA	URUGUAIANA	54521	ESTACIONAR NO PASSEIO	181, VIII	29	JOSE PATROCINIO ALVES PINTO	1	0	F
URUGUAIANA	URUGUAIANA	54521	ESTACIONAR NO PASSEIO	181, VIII	16	PEDRO ABOUJAOUDE	3	1	E
URUGUAIANA	URUGUAIANA	54521	ESTACIONAR NO PASSEIO	181, VIII	23	GETULIO RIETA	2	0	E
URUGUAIANA	URUGUAIANA	54521	ESTACIONAR NO PASSEIO	181, VIII	33	EDUARDO DA SILVA ROCHA	5	1	E
URUGUAIANA	URUGUAIANA	54521	ESTACIONAR NO PASSEIO	181, VIII	25	JOSE JUAREZ AZAMBUJA	1	0	E
URUGUAIANA	URUGUAIANA	54521	ESTACIONAR NO PASSEIO	181, VIII	39	JONATHAN SOARES OLIVEIRA	6	0	E
URUGUAIANA	URUGUAIANA	54521	ESTACIONAR NO PASSEIO	181, VIII	26	JOSE MOISES DA ROSA MONTEIRO	1	0	F
URUGUAIANA	URUGUAIANA	54522	ESTACIONAR FAIXA PEDESTRE	181, VIII	81	MARIZA SERRA	1	0	F
URUGUAIANA	URUGUAIANA	54522	ESTACIONAR FAIXA PEDESTRE	181, VIII	16	PEDRO ABOUJAOUDE	4	0	E
URUGUAIANA	URUGUAIANA	54522	ESTACIONAR FAIXA PEDESTRE	181, VIII	25	JOSE JUAREZ AZAMBUJA	2	0	E
URUGUAIANA	URUGUAIANA	54522	ESTACIONAR FAIXA PEDESTRE	181, VIII	68	FABIO ANDRE BALDUINO DAVILA	1	0	E
URUGUAIANA	URUGUAIANA	54522	ESTACIONAR FAIXA PEDESTRE	181, VIII	28	TATIANE SOARES BENITES	2	0	F
URUGUAIANA	URUGUAIANA	54522	ESTACIONAR FAIXA PEDESTRE	181, VIII	29	JOSE PATROCINIO ALVES PINTO	8	0	E
URUGUAIANA	URUGUAIANA	54522	ESTACIONAR FAIXA PEDESTRE	181, VIII	22	DANIELA MARENGONI NOBRE	10	1	E
URUGUAIANA	URUGUAIANA	54522	ESTACIONAR FAIXA PEDESTRE	181, VIII	38	MARCOS JOSE HENRIQUES BITTENCOURT JUNIOR	2	0	E
URUGUAIANA	URUGUAIANA	54522	ESTACIONAR FAIXA PEDESTRE	181, VIII	10	JOSE AUGUSTO GONCALVES ESPINDOLA	4	0	E
URUGUAIANA	URUGUAIANA	54522	ESTACIONAR FAIXA PEDESTRE	181, VIII	39	JONATHAN SOARES OLIVEIRA	3	0	E
URUGUAIANA	URUGUAIANA	54522	ESTACIONAR FAIXA PEDESTRE	181, VIII	36	ALYNE MOREL DE ALMEIDA	1	0	F
URUGUAIANA	URUGUAIANA	54522	ESTACIONAR FAIXA PEDESTRE	181, VIII	21	ALAN DE OLIVEIRA POLANO	2	0	F
URUGUAIANA	URUGUAIANA	54522	ESTACIONAR FAIXA PEDESTRE	181, VIII	10	JOSE AUGUSTO GONCALVES ESPINDOLA	1	0	F
URUGUAIANA	URUGUAIANA	54522	ESTACIONAR FAIXA PEDESTRE	181, VIII	16	PEDRO ABOUJAOUDE	1	0	F

URUGUAIANA	URUGUAIANA	54522	ESTACIONAR FAIXA PEDESTRE	181, VIII	33	EDUARDO DA SILVA ROCHA	14	1	E
URUGUAIANA	URUGUAIANA	54522	ESTACIONAR FAIXA PEDESTRE	181, VIII	31	ALEX JAQUES DE BRUM	6	0	E
URUGUAIANA	URUGUAIANA	54522	ESTACIONAR FAIXA PEDESTRE	181, VIII	32	EDISON ETCHECHURRY	1	0	E
URUGUAIANA	URUGUAIANA	54522	ESTACIONAR FAIXA PEDESTRE	181, VIII	30	JOAO MARTINS DE OLIVEIRA NETO	1	0	F
URUGUAIANA	URUGUAIANA	54522	ESTACIONAR FAIXA PEDESTRE	181, VIII	26	JOSE MOISES DA ROSA MONTEIRO	7	0	F
URUGUAIANA	URUGUAIANA	54522	ESTACIONAR FAIXA PEDESTRE	181, VIII	23	GETULIO RIETA	9	0	E
URUGUAIANA	URUGUAIANA	54522	ESTACIONAR FAIXA PEDESTRE	181, VIII	27	LEANDRO JUNG SANCHOTENE	3	0	E
URUGUAIANA	URUGUAIANA	54524	ESTACIONAR ILHAS/REFUGIOS	181, VIII	23	GETULIO RIETA	2	0	E
URUGUAIANA	URUGUAIANA	54525	ESTAC CANTEIRO/DIV PISTA	181, VIII	39	JONATHAN SOARES OLIVEIRA	3	0	E
URUGUAIANA	URUGUAIANA	54525	ESTAC CANTEIRO/DIV PISTA	181, VIII	29	JOSE PATROCINIO ALVES PINTO	1	0	E
URUGUAIANA	URUGUAIANA	54525	ESTAC CANTEIRO/DIV PISTA	181, VIII	27	LEANDRO JUNG SANCHOTENE	2	0	E
URUGUAIANA	URUGUAIANA	54600	ESTAC ENTRADA/SAIDA VEIC	181, IX	33	EDUARDO DA SILVA ROCHA	2	0	E
URUGUAIANA	URUGUAIANA	54600	ESTAC ENTRADA/SAIDA VEIC	181, IX	10	JOSE AUGUSTO GONCALVES ESPINDOLA	11	0	E
URUGUAIANA	URUGUAIANA	54600	ESTAC ENTRADA/SAIDA VEIC	181, IX	21	ALAN DE OLIVEIRA POLANO	2	0	F
URUGUAIANA	URUGUAIANA	54600	ESTAC ENTRADA/SAIDA VEIC	181, IX	32	EDISON ETCHECHURRY	5	0	E
URUGUAIANA	URUGUAIANA	54600	ESTAC ENTRADA/SAIDA VEIC	181, IX	25	JOSE JUAREZ AZAMBUJA	6	0	E
URUGUAIANA	URUGUAIANA	54600	ESTAC ENTRADA/SAIDA VEIC	181, IX	22	DANIELA MARENGONI NOBRE	5	0	E
URUGUAIANA	URUGUAIANA	54600	ESTAC ENTRADA/SAIDA VEIC	181, IX	29	JOSE PATROCINIO ALVES PINTO	10	0	E
URUGUAIANA	URUGUAIANA	54600	ESTAC ENTRADA/SAIDA VEIC	181, IX	40	MARIEL DOS SANTOS TEDY	1	0	E
URUGUAIANA	URUGUAIANA	54600	ESTAC ENTRADA/SAIDA VEIC	181, IX	29	JOSE PATROCINIO ALVES PINTO	1	0	F
URUGUAIANA	URUGUAIANA	54600	ESTAC ENTRADA/SAIDA VEIC	181, IX	23	GETULIO RIETA	69	0	E
URUGUAIANA	URUGUAIANA	54600	ESTAC ENTRADA/SAIDA VEIC	181, IX	26	JOSE MOISES DA ROSA MONTEIRO	2	0	E
URUGUAIANA	URUGUAIANA	54600	ESTAC ENTRADA/SAIDA VEIC	181, IX	69	ALEX SANDER DA SILVA VIANA	1	0	E
URUGUAIANA	URUGUAIANA	54600	ESTAC ENTRADA/SAIDA VEIC	181, IX	56	SANDRO FONTES	2	0	E
URUGUAIANA	URUGUAIANA	54600	ESTAC ENTRADA/SAIDA VEIC	181, IX	26	JOSE MOISES DA ROSA MONTEIRO	7	0	F
URUGUAIANA	URUGUAIANA	54600	ESTAC ENTRADA/SAIDA VEIC	181, IX	51	ANDRE SOARES BAIRROS	6	0	E
URUGUAIANA	URUGUAIANA	54600	ESTAC ENTRADA/SAIDA VEIC	181, IX	144894	JESUS ANDRE SOARES CHAVES	1	0	E
URUGUAIANA	URUGUAIANA	54600	ESTAC ENTRADA/SAIDA VEIC	181, IX	28	TATIANE SOARES BENITES	7	0	F
URUGUAIANA	URUGUAIANA	54600	ESTAC ENTRADA/SAIDA VEIC	181, IX	35	RAFAEL CORREA MARQUES	1	0	F
URUGUAIANA	URUGUAIANA	54600	ESTAC ENTRADA/SAIDA VEIC	181, IX	38	MARCOS JOSE HENRIQUES BITTENCOURT JUNIOR	6	0	E
URUGUAIANA	URUGUAIANA	54600	ESTAC ENTRADA/SAIDA VEIC	181, IX	27	LEANDRO JUNG SANCHOTENE	1	0	F
URUGUAIANA	URUGUAIANA	54600	ESTAC ENTRADA/SAIDA VEIC	181, IX	36	ALYNE MOREL DE ALMEIDA	4	0	F
URUGUAIANA	URUGUAIANA	54600	ESTAC ENTRADA/SAIDA VEIC	181, IX	10	JOSE AUGUSTO GONCALVES ESPINDOLA	4	0	F
URUGUAIANA	URUGUAIANA	54600	ESTAC ENTRADA/SAIDA VEIC	181, IX	31	ALEX JAQUES DE BRUM	3	1	E
URUGUAIANA	URUGUAIANA	54600	ESTAC ENTRADA/SAIDA VEIC	181, IX	36	ALYNE MOREL DE ALMEIDA	0	1	E
URUGUAIANA	URUGUAIANA	54600	ESTAC ENTRADA/SAIDA VEIC	181, IX	39	JONATHAN SOARES OLIVEIRA	12	0	E
URUGUAIANA	URUGUAIANA	54600	ESTAC ENTRADA/SAIDA VEIC	181, IX	27	LEANDRO JUNG SANCHOTENE	4	2	E
URUGUAIANA	URUGUAIANA	54600	ESTAC ENTRADA/SAIDA VEIC	181, IX	16	PEDRO ABOUJAOUDE	8	0	E
URUGUAIANA	URUGUAIANA	54790	ESTAC IMPEDE OUTRO VEIC	181, X	16	PEDRO ABOUJAOUDE	1	0	E
URUGUAIANA	URUGUAIANA	54870	ESTACIONAR EM FILA DUPLA	181, XI	56	SANDRO FONTES	1	0	E
URUGUAIANA	URUGUAIANA	54870	ESTACIONAR EM FILA DUPLA	181, XI	16	PEDRO ABOUJAOUDE	19	1	E
URUGUAIANA	URUGUAIANA	54870	ESTACIONAR EM FILA DUPLA	181, XI	31	ALEX JAQUES DE BRUM	2	0	E
URUGUAIANA	URUGUAIANA	54870	ESTACIONAR EM FILA DUPLA	181, XI	29	JOSE PATROCINIO ALVES PINTO	10	1	E
URUGUAIANA	URUGUAIANA	54870	ESTACIONAR EM FILA DUPLA	181, XI	25	JOSE JUAREZ AZAMBUJA	3	0	E
URUGUAIANA	URUGUAIANA	54870	ESTACIONAR EM FILA DUPLA	181, XI	60	DIEGO MARQUES AGUIAR	4	0	F

URUGUAIANA	URUGUAIANA	54870	ESTACIONAR EM FILA DUPLA	181, XI	23	GETULIO RIETA	31	0	E
URUGUAIANA	URUGUAIANA	54870	ESTACIONAR EM FILA DUPLA	181, XI	33	EDUARDO DA SILVA ROCHA	7	2	E
URUGUAIANA	URUGUAIANA	54870	ESTACIONAR EM FILA DUPLA	181, XI	54	LUIS ANTONIO DORNELES	1	0	E
URUGUAIANA	URUGUAIANA	54870	ESTACIONAR EM FILA DUPLA	181, XI	51	ANDRE SOARES BAIRROS	1	0	E
URUGUAIANA	URUGUAIANA	54870	ESTACIONAR EM FILA DUPLA	181, XI	36	ALYNE MOREL DE ALMEIDA	3	0	F
URUGUAIANA	URUGUAIANA	54870	ESTACIONAR EM FILA DUPLA	181, XI	35	RAFAEL CORREA MARQUES	1	0	E
URUGUAIANA	URUGUAIANA	54870	ESTACIONAR EM FILA DUPLA	181, XI	38	MARCOS JOSE HENRIQUES BITTENCOURT JUNIOR	4	0	E
URUGUAIANA	URUGUAIANA	54870	ESTACIONAR EM FILA DUPLA	181, XI	35	RAFAEL CORREA MARQUES	1	0	F
URUGUAIANA	URUGUAIANA	54870	ESTACIONAR EM FILA DUPLA	181, XI	10	JOSE AUGUSTO GONCALVES ESPINDOLA	1	0	F
URUGUAIANA	URUGUAIANA	54870	ESTACIONAR EM FILA DUPLA	181, XI	10	JOSE AUGUSTO GONCALVES ESPINDOLA	8	0	E
URUGUAIANA	URUGUAIANA	54870	ESTACIONAR EM FILA DUPLA	181, XI	55	MARCOS HENRIQUE DEDECO DE ALMEIDA	1	0	E
URUGUAIANA	URUGUAIANA	54870	ESTACIONAR EM FILA DUPLA	181, XI	29	JOSE PATROCINIO ALVES PINTO	1	0	F
URUGUAIANA	URUGUAIANA	54870	ESTACIONAR EM FILA DUPLA	181, XI	54	LUIS ANTONIO DORNELES	1	0	F
URUGUAIANA	URUGUAIANA	54870	ESTACIONAR EM FILA DUPLA	181, XI	94	EDER DE ALMEIDA MARQUES	1	0	F
URUGUAIANA	URUGUAIANA	54870	ESTACIONAR EM FILA DUPLA	181, XI	39	JONATHAN SOARES OLIVEIRA	29	0	E
URUGUAIANA	URUGUAIANA	54870	ESTACIONAR EM FILA DUPLA	181, XI	22	DANIELA MARENGONI NOBRE	1	0	E
URUGUAIANA	URUGUAIANA	54870	ESTACIONAR EM FILA DUPLA	181, XI	53	EDIPO DIAS CARVALHO	1	0	E
URUGUAIANA	URUGUAIANA	54870	ESTACIONAR EM FILA DUPLA	181, XI	27	LEANDRO JUNG SANCHOTENE	2	0	E
URUGUAIANA	URUGUAIANA	54870	ESTACIONAR EM FILA DUPLA	181, XI	26	JOSE MOISES DA ROSA MONTEIRO	4	0	F
URUGUAIANA	URUGUAIANA	55090	ESTAC EMBARQ/DESEM PASSAG	181, XIII	27	LEANDRO JUNG SANCHOTENE	2	0	E
URUGUAIANA	URUGUAIANA	55090	ESTAC EMBARQ/DESEM PASSAG	181, XIII	33	EDUARDO DA SILVA ROCHA	5	0	E
URUGUAIANA	URUGUAIANA	55090	ESTAC EMBARQ/DESEM PASSAG	181, XIII	29	JOSE PATROCINIO ALVES PINTO	3	0	E
URUGUAIANA	URUGUAIANA	55090	ESTAC EMBARQ/DESEM PASSAG	181, XIII	22	DANIELA MARENGONI NOBRE	1	0	E
URUGUAIANA	URUGUAIANA	55090	ESTAC EMBARQ/DESEM PASSAG	181, XIII	10	JOSE AUGUSTO GONCALVES ESPINDOLA	1	0	E
URUGUAIANA	URUGUAIANA	55090	ESTAC EMBARQ/DESEM PASSAG	181, XIII	16	PEDRO ABOUJAOUDE	3	0	E
URUGUAIANA	URUGUAIANA	55090	ESTAC EMBARQ/DESEM PASSAG	181, XIII	25	JOSE JUAREZ AZAMBUJA	2	0	E
URUGUAIANA	URUGUAIANA	55090	ESTAC EMBARQ/DESEM PASSAG	181, XIII	31	ALEX JAQUES DE BRUM	0	1	E
URUGUAIANA	URUGUAIANA	55090	ESTAC EMBARQ/DESEM PASSAG	181, XIII	28	TATIANE SOARES BENITES	2	0	F
URUGUAIANA	URUGUAIANA	55090	ESTAC EMBARQ/DESEM PASSAG	181, XIII	39	JONATHAN SOARES OLIVEIRA	1	0	E
URUGUAIANA	URUGUAIANA	55090	ESTAC EMBARQ/DESEM PASSAG	181, XIII	23	GETULIO RIETA	1	0	E
URUGUAIANA	URUGUAIANA	55250	ESTACIONAR NA CONTRAMAO	181, XV	36	ALYNE MOREL DE ALMEIDA	1	0	F
URUGUAIANA	URUGUAIANA	55250	ESTACIONAR NA CONTRAMAO	181, XV	53	EDIPO DIAS CARVALHO	1	0	E
URUGUAIANA	URUGUAIANA	55250	ESTACIONAR NA CONTRAMAO	181, XV	27	LEANDRO JUNG SANCHOTENE	1	0	E
URUGUAIANA	URUGUAIANA	55250	ESTACIONAR NA CONTRAMAO	181, XV	25	JOSE JUAREZ AZAMBUJA	3	0	E
URUGUAIANA	URUGUAIANA	55250	ESTACIONAR NA CONTRAMAO	181, XV	33	EDUARDO DA SILVA ROCHA	1	0	E
URUGUAIANA	URUGUAIANA	55250	ESTACIONAR NA CONTRAMAO	181, XV	35	RAFAEL CORREA MARQUES	1	0	E
URUGUAIANA	URUGUAIANA	55250	ESTACIONAR NA CONTRAMAO	181, XV	23	GETULIO RIETA	3	0	E
URUGUAIANA	URUGUAIANA	55250	ESTACIONAR NA CONTRAMAO	181, XV	29	JOSE PATROCINIO ALVES PINTO	7	0	E
URUGUAIANA	URUGUAIANA	55250	ESTACIONAR NA CONTRAMAO	181, XV	22	DANIELA MARENGONI NOBRE	2	1	E
URUGUAIANA	URUGUAIANA	55250	ESTACIONAR NA CONTRAMAO	181, XV	28	TATIANE SOARES BENITES	2	0	F
URUGUAIANA	URUGUAIANA	55250	ESTACIONAR NA CONTRAMAO	181, XV	58	ALEXANDRE DOS SANTOS PEREIRA	1	0	F
URUGUAIANA	URUGUAIANA	55250	ESTACIONAR NA CONTRAMAO	181, XV	21	ALAN DE OLIVEIRA POLANO	1	0	F
URUGUAIANA	URUGUAIANA	55411	ESTAC DESACORDO SINALIZAC	181, XVII	26	JOSE MOISES DA ROSA MONTEIRO	3	0	E
URUGUAIANA	URUGUAIANA	55411	ESTAC DESACORDO SINALIZAC	181, XVII	68	FABIO ANDRE BALDUINO DAVILA	1	0	E
URUGUAIANA	URUGUAIANA	55411	ESTAC DESACORDO SINALIZAC	181, XVII	66	SERGIO DA ROSA FAGUNDES	1	0	E

URUGUAIANA	URUGUAIANA	55411	ESTAC DESACORDO SINALIZAC	181, XVII	51	ANDRE SOARES BAIRROS	1	0	E
URUGUAIANA	URUGUAIANA	55411	ESTAC DESACORDO SINALIZAC	181, XVII	16	PEDRO ABOUJAOUDE	1	0	F
URUGUAIANA	URUGUAIANA	55411	ESTAC DESACORDO SINALIZAC	181, XVII	91	ELISANDRO WELTER	1	0	F
URUGUAIANA	URUGUAIANA	55411	ESTAC DESACORDO SINALIZAC	181, XVII	28	TATIANE SOARES BENITES	10	0	F
URUGUAIANA	URUGUAIANA	55411	ESTAC DESACORDO SINALIZAC	181, XVII	62	JILIANO FONTELLA DOS SANTOS	1	0	E
URUGUAIANA	URUGUAIANA	55411	ESTAC DESACORDO SINALIZAC	181, XVII	55	MARCOS HENRIQUE DEDECO DE ALMEIDA	1	1	E
URUGUAIANA	URUGUAIANA	55411	ESTAC DESACORDO SINALIZAC	181, XVII	40	MARIEL DOS SANTOS TEDY	1	0	E
URUGUAIANA	URUGUAIANA	55411	ESTAC DESACORDO SINALIZAC	181, XVII	31	ALEX JAQUES DE BRUM	4	1	E
URUGUAIANA	URUGUAIANA	55411	ESTAC DESACORDO SINALIZAC	181, XVII	5	RUDSNEY DA ROSA VIDAL	1	0	F
URUGUAIANA	URUGUAIANA	55411	ESTAC DESACORDO SINALIZAC	181, XVII	35	RAFAEL CORREA MARQUES	1	0	F
URUGUAIANA	URUGUAIANA	55411	ESTAC DESACORDO SINALIZAC	181, XVII	10	JOSE AUGUSTO GONCALVES ESPINDOLA	4	0	F
URUGUAIANA	URUGUAIANA	55411	ESTAC DESACORDO SINALIZAC	181, XVII	78	GERMANO CORREA	2	0	E
URUGUAIANA	URUGUAIANA	55411	ESTAC DESACORDO SINALIZAC	181, XVII	22	DANIELA MARENGONI NOBRE	24	1	E
URUGUAIANA	URUGUAIANA	55411	ESTAC DESACORDO SINALIZAC	181, XVII	32	EDISON ETCHECHURRY	8	2	E
URUGUAIANA	URUGUAIANA	55411	ESTAC DESACORDO SINALIZAC	181, XVII	52	ELVIS DIEGO FRANCO GARCIA	2	0	E
URUGUAIANA	URUGUAIANA	55411	ESTAC DESACORDO SINALIZAC	181, XVII	53	EDIPO DIAS CARVALHO	1	0	E
URUGUAIANA	URUGUAIANA	55411	ESTAC DESACORDO SINALIZAC	181, XVII	33	EDUARDO DA SILVA ROCHA	18	2	E
URUGUAIANA	URUGUAIANA	55411	ESTAC DESACORDO SINALIZAC	181, XVII	68	FABIO ANDRE BALDUINO DAVILA	1	0	F
URUGUAIANA	URUGUAIANA	55411	ESTAC DESACORDO SINALIZAC	181, XVII	54	LUIS ANTONIO DORNELES	2	0	F
URUGUAIANA	URUGUAIANA	55411	ESTAC DESACORDO SINALIZAC	181, XVII	26	JOSE MOISES DA ROSA MONTEIRO	8	0	F
URUGUAIANA	URUGUAIANA	55411	ESTAC DESACORDO SINALIZAC	181, XVII	58	ALEXANDRE DOS SANTOS PEREIRA	1	0	E
URUGUAIANA	URUGUAIANA	55411	ESTAC DESACORDO SINALIZAC	181, XVII	29	JOSE PATROCINIO ALVES PINTO	11	0	E
URUGUAIANA	URUGUAIANA	55411	ESTAC DESACORDO SINALIZAC	181, XVII	10	JOSE AUGUSTO GONCALVES ESPINDOLA	7	1	E
URUGUAIANA	URUGUAIANA	55411	ESTAC DESACORDO SINALIZAC	181, XVII	27	LEANDRO JUNG SANCHOTENE	6	0	E
URUGUAIANA	URUGUAIANA	55411	ESTAC DESACORDO SINALIZAC	181, XVII	52	ELVIS DIEGO FRANCO GARCIA	2	0	F
URUGUAIANA	URUGUAIANA	55411	ESTAC DESACORDO SINALIZAC	181, XVII	55	MARCOS HENRIQUE DEDECO DE ALMEIDA	1	0	F
URUGUAIANA	URUGUAIANA	55411	ESTAC DESACORDO SINALIZAC	181, XVII	25	JOSE JUAREZ AZAMBUJA	5	0	E
URUGUAIANA	URUGUAIANA	55411	ESTAC DESACORDO SINALIZAC	181, XVII	23	GETULIO RIETA	43	2	E
URUGUAIANA	URUGUAIANA	55411	ESTAC DESACORDO SINALIZAC	181, XVII	16	PEDRO ABOUJAOUDE	5	0	E
URUGUAIANA	URUGUAIANA	55411	ESTAC DESACORDO SINALIZAC	181, XVII	39	JONATHAN SOARES OLIVEIRA	4	0	E
URUGUAIANA	URUGUAIANA	55411	ESTAC DESACORDO SINALIZAC	181, XVII	56	SANDRO FONTES	2	0	E
URUGUAIANA	URUGUAIANA	55411	ESTAC DESACORDO SINALIZAC	181, XVII	21	ALAN DE OLIVEIRA POLANO	6	0	F
URUGUAIANA	URUGUAIANA	55411	ESTAC DESACORDO SINALIZAC	181, XVII	40	MARIEL DOS SANTOS TEDY	1	0	F
URUGUAIANA	URUGUAIANA	55411	ESTAC DESACORDO SINALIZAC	181, XVII	35	RAFAEL CORREA MARQUES	3	0	E
URUGUAIANA	URUGUAIANA	55411	ESTAC DESACORDO SINALIZAC	181, XVII	36	ALYNE MOREL DE ALMEIDA	4	0	F
URUGUAIANA	URUGUAIANA	55411	ESTAC DESACORDO SINALIZAC	181, XVII	38	MARCOS JOSE HENRIQUES BITTENCOURT JUNIOR	5	0	E
URUGUAIANA	URUGUAIANA	55412	ESTAC DESACORDO-ROTATIVO	181, XVII	16	PEDRO ABOUJAOUDE	13	0	F
URUGUAIANA	URUGUAIANA	55412	ESTAC DESACORDO-ROTATIVO	181, XVII	5	RUDSNEY DA ROSA VIDAL	1	0	F
URUGUAIANA	URUGUAIANA	55412	ESTAC DESACORDO-ROTATIVO	181, XVII	73	NILSON DE SOUZA JUNIOR	0	1	E
URUGUAIANA	URUGUAIANA	55412	ESTAC DESACORDO-ROTATIVO	181, XVII	81	MARIZA SERRA	1	0	F
URUGUAIANA	URUGUAIANA	55412	ESTAC DESACORDO-ROTATIVO	181, XVII	51	ANDRE SOARES BAIRROS	1	0	E
URUGUAIANA	URUGUAIANA	55412	ESTAC DESACORDO-ROTATIVO	181, XVII	26	JOSE MOISES DA ROSA MONTEIRO	1	0	E
URUGUAIANA	URUGUAIANA	55412	ESTAC DESACORDO-ROTATIVO	181, XVII	22	DANIELA MARENGONI NOBRE	3	0	E
URUGUAIANA	URUGUAIANA	55412	ESTAC DESACORDO-ROTATIVO	181, XVII	33	EDUARDO DA SILVA ROCHA	1	0	E
URUGUAIANA	URUGUAIANA	55412	ESTAC DESACORDO-ROTATIVO	181, XVII	28	TATIANE SOARES BENITES	1	0	F

URUGUAIANA	URUGUAIANA	55412	ESTAC DESACORDO-ROTATIVO	181, XVII	27	LEANDRO JUNG SANCHOTENE	3	0	E
URUGUAIANA	URUGUAIANA	55412	ESTAC DESACORDO-ROTATIVO	181, XVII	39	JONATHAN SOARES OLIVEIRA	20	0	F
URUGUAIANA	URUGUAIANA	55412	ESTAC DESACORDO-ROTATIVO	181, XVII	40	MARIEL DOS SANTOS TEDY	5	2	E
URUGUAIANA	URUGUAIANA	55412	ESTAC DESACORDO-ROTATIVO	181, XVII	23	GETULIO RIETA	24	0	E
URUGUAIANA	URUGUAIANA	55412	ESTAC DESACORDO-ROTATIVO	181, XVII	26	JOSE MOISES DA ROSA MONTEIRO	41	0	F
URUGUAIANA	URUGUAIANA	55412	ESTAC DESACORDO-ROTATIVO	181, XVII	35	RAFAEL CORREA MARQUES	1	0	F
URUGUAIANA	URUGUAIANA	55412	ESTAC DESACORDO-ROTATIVO	181, XVII	62	JILIANO FONTELLA DOS SANTOS	1	0	F
URUGUAIANA	URUGUAIANA	55412	ESTAC DESACORDO-ROTATIVO	181, XVII	21	ALAN DE OLIVEIRA POLANO	1	0	F
URUGUAIANA	URUGUAIANA	55412	ESTAC DESACORDO-ROTATIVO	181, XVII	40	MARIEL DOS SANTOS TEDY	266	0	F
URUGUAIANA	URUGUAIANA	55412	ESTAC DESACORDO-ROTATIVO	181, XVII	25	JOSE JUAREZ AZAMBUJA	0	1	E
URUGUAIANA	URUGUAIANA	55412	ESTAC DESACORDO-ROTATIVO	181, XVII	31	ALEX JAQUES DE BRUM	2	0	E
URUGUAIANA	URUGUAIANA	55413	ESTACIONA PONTO/VAGA TAXI	181, XVII	22	DANIELA MARENGONI NOBRE	1	0	F
URUGUAIANA	URUGUAIANA	55413	ESTACIONA PONTO/VAGA TAXI	181, XVII	91	ELISANDRO WELTER	1	0	F
URUGUAIANA	URUGUAIANA	55413	ESTACIONA PONTO/VAGA TAXI	181, XVII	21	ALAN DE OLIVEIRA POLANO	2	0	F
URUGUAIANA	URUGUAIANA	55413	ESTACIONA PONTO/VAGA TAXI	181, XVII	40	MARIEL DOS SANTOS TEDY	1	0	F
URUGUAIANA	URUGUAIANA	55413	ESTACIONA PONTO/VAGA TAXI	181, XVII	52	ELVIS DIEGO FRANCO GARCIA	1	0	F
URUGUAIANA	URUGUAIANA	55413	ESTACIONA PONTO/VAGA TAXI	181, XVII	38	MARCOS JOSE HENRIQUES BITTENCOURT JUNIOR	4	0	E
URUGUAIANA	URUGUAIANA	55413	ESTACIONA PONTO/VAGA TAXI	181, XVII	22	DANIELA MARENGONI NOBRE	13	1	E
URUGUAIANA	URUGUAIANA	55413	ESTACIONA PONTO/VAGA TAXI	181, XVII	36	ALYNE MOREL DE ALMEIDA	2	0	E
URUGUAIANA	URUGUAIANA	55413	ESTACIONA PONTO/VAGA TAXI	181, XVII	40	MARIEL DOS SANTOS TEDY	1	0	E
URUGUAIANA	URUGUAIANA	55413	ESTACIONA PONTO/VAGA TAXI	181, XVII	27	LEANDRO JUNG SANCHOTENE	1	0	F
URUGUAIANA	URUGUAIANA	55413	ESTACIONA PONTO/VAGA TAXI	181, XVII	25	JOSE JUAREZ AZAMBUJA	1	0	F
URUGUAIANA	URUGUAIANA	55413	ESTACIONA PONTO/VAGA TAXI	181, XVII	75	LEONEL DOS SANTOS AMARAL	1	0	F
URUGUAIANA	URUGUAIANA	55413	ESTACIONA PONTO/VAGA TAXI	181, XVII	62	JILIANO FONTELLA DOS SANTOS	1	0	F
URUGUAIANA	URUGUAIANA	55413	ESTACIONA PONTO/VAGA TAXI	181, XVII	27	LEANDRO JUNG SANCHOTENE	2	0	E
URUGUAIANA	URUGUAIANA	55413	ESTACIONA PONTO/VAGA TAXI	181, XVII	23	GETULIO RIETA	39	1	E
URUGUAIANA	URUGUAIANA	55413	ESTACIONA PONTO/VAGA TAXI	181, XVII	29	JOSE PATROCINIO ALVES PINTO	13	0	E
URUGUAIANA	URUGUAIANA	55413	ESTACIONA PONTO/VAGA TAXI	181, XVII	54	LUIS ANTONIO DORNELES	0	1	E
URUGUAIANA	URUGUAIANA	55413	ESTACIONA PONTO/VAGA TAXI	181, XVII	51	ANDRE SOARES BAIRROS	1	0	E
URUGUAIANA	URUGUAIANA	55413	ESTACIONA PONTO/VAGA TAXI	181, XVII	28	TATIANE SOARES BENITES	2	0	F
URUGUAIANA	URUGUAIANA	55413	ESTACIONA PONTO/VAGA TAXI	181, XVII	26	JOSE MOISES DA ROSA MONTEIRO	18	0	F
URUGUAIANA	URUGUAIANA	55413	ESTACIONA PONTO/VAGA TAXI	181, XVII	81	MARIZA SERRA	3	0	F
URUGUAIANA	URUGUAIANA	55413	ESTACIONA PONTO/VAGA TAXI	181, XVII	31	ALEX JAQUES DE BRUM	6	0	E
URUGUAIANA	URUGUAIANA	55413	ESTACIONA PONTO/VAGA TAXI	181, XVII	58	ALEXANDRE DOS SANTOS PEREIRA	1	0	E
URUGUAIANA	URUGUAIANA	55413	ESTACIONA PONTO/VAGA TAXI	181, XVII	5	RUDSNEY DA ROSA VIDAL	2	0	F
URUGUAIANA	URUGUAIANA	55413	ESTACIONA PONTO/VAGA TAXI	181, XVII	32	EDISON ETCHECHURRY	1	0	E
URUGUAIANA	URUGUAIANA	55413	ESTACIONA PONTO/VAGA TAXI	181, XVII	10	JOSE AUGUSTO GONCALVES ESPINDOLA	25	0	E
URUGUAIANA	URUGUAIANA	55413	ESTACIONA PONTO/VAGA TAXI	181, XVII	16	PEDRO ABOUJAOUDE	14	0	E
URUGUAIANA	URUGUAIANA	55413	ESTACIONA PONTO/VAGA TAXI	181, XVII	26	JOSE MOISES DA ROSA MONTEIRO	6	1	E
URUGUAIANA	URUGUAIANA	55413	ESTACIONA PONTO/VAGA TAXI	181, XVII	56	SANDRO FONTES	3	0	E
URUGUAIANA	URUGUAIANA	55413	ESTACIONA PONTO/VAGA TAXI	181, XVII	73	NILSON DE SOUZA JUNIOR	1	0	E
URUGUAIANA	URUGUAIANA	55413	ESTACIONA PONTO/VAGA TAXI	181, XVII	10	JOSE AUGUSTO GONCALVES ESPINDOLA	3	0	F
URUGUAIANA	URUGUAIANA	55413	ESTACIONA PONTO/VAGA TAXI	181, XVII	25	JOSE JUAREZ AZAMBUJA	6	1	E
URUGUAIANA	URUGUAIANA	55413	ESTACIONA PONTO/VAGA TAXI	181, XVII	145696	WILLIAN FARIAS RILO	0	1	E
URUGUAIANA	URUGUAIANA	55413	ESTACIONA PONTO/VAGA TAXI	181, XVII	32	EDISON ETCHECHURRY	1	0	F

URUGUAIANA	URUGUAIANA	55413	ESTACIONA PONTO/VAGA TAXI	181, XVII	33	EDUARDO DA SILVA ROCHA	9	0	E
URUGUAIANA	URUGUAIANA	55413	ESTACIONA PONTO/VAGA TAXI	181, XVII	39	JONATHAN SOARES OLIVEIRA	2	0	E
URUGUAIANA	URUGUAIANA	55414	ESTACIONA LOCAL CARGA/DES	181, XVII	26	JOSE MOISES DA ROSA MONTEIRO	8	0	E
URUGUAIANA	URUGUAIANA	55414	ESTACIONA LOCAL CARGA/DES	181, XVII	51	ANDRE SOARES BAIRROS	2	0	E
URUGUAIANA	URUGUAIANA	55414	ESTACIONA LOCAL CARGA/DES	181, XVII	38	MARCOS JOSE HENRIQUES BITTENCOURT JUNIOR	9	2	E
URUGUAIANA	URUGUAIANA	55414	ESTACIONA LOCAL CARGA/DES	181, XVII	36	ALYNE MOREL DE ALMEIDA	1	0	F
URUGUAIANA	URUGUAIANA	55414	ESTACIONA LOCAL CARGA/DES	181, XVII	28	TATIANE SOARES BENITES	20	0	F
URUGUAIANA	URUGUAIANA	55414	ESTACIONA LOCAL CARGA/DES	181, XVII	54	LUIS ANTONIO DORNELES	1	0	E
URUGUAIANA	URUGUAIANA	55414	ESTACIONA LOCAL CARGA/DES	181, XVII	29	JOSE PATROCINIO ALVES PINTO	12	0	E
URUGUAIANA	URUGUAIANA	55414	ESTACIONA LOCAL CARGA/DES	181, XVII	75	LEONEL DOS SANTOS AMARAL	2	0	F
URUGUAIANA	URUGUAIANA	55414	ESTACIONA LOCAL CARGA/DES	181, XVII	21	ALAN DE OLIVEIRA POLANO	2	0	F
URUGUAIANA	URUGUAIANA	55414	ESTACIONA LOCAL CARGA/DES	181, XVII	73	NILSON DE SOUZA JUNIOR	2	0	E
URUGUAIANA	URUGUAIANA	55414	ESTACIONA LOCAL CARGA/DES	181, XVII	56	SANDRO FONTES	1	0	E
URUGUAIANA	URUGUAIANA	55414	ESTACIONA LOCAL CARGA/DES	181, XVII	33	EDUARDO DA SILVA ROCHA	25	3	E
URUGUAIANA	URUGUAIANA	55414	ESTACIONA LOCAL CARGA/DES	181, XVII	10	JOSE AUGUSTO GONCALVES ESPINDOLA	47	6	E
URUGUAIANA	URUGUAIANA	55414	ESTACIONA LOCAL CARGA/DES	181, XVII	26	JOSE MOISES DA ROSA MONTEIRO	22	0	F
URUGUAIANA	URUGUAIANA	55414	ESTACIONA LOCAL CARGA/DES	181, XVII	25	JOSE JUAREZ AZAMBUJA	1	0	F
URUGUAIANA	URUGUAIANA	55414	ESTACIONA LOCAL CARGA/DES	181, XVII	16	PEDRO ABOUJAOUDE	16	1	E
URUGUAIANA	URUGUAIANA	55414	ESTACIONA LOCAL CARGA/DES	181, XVII	27	LEANDRO JUNG SANCHOTENE	1	0	F
URUGUAIANA	URUGUAIANA	55414	ESTACIONA LOCAL CARGA/DES	181, XVII	35	RAFAEL CORREA MARQUES	2	0	F
URUGUAIANA	URUGUAIANA	55414	ESTACIONA LOCAL CARGA/DES	181, XVII	39	JONATHAN SOARES OLIVEIRA	8	0	E
URUGUAIANA	URUGUAIANA	55414	ESTACIONA LOCAL CARGA/DES	181, XVII	40	MARIEL DOS SANTOS TEDY	1	0	E
URUGUAIANA	URUGUAIANA	55414	ESTACIONA LOCAL CARGA/DES	181, XVII	60	DIEGO MARQUES AGUIAR	1	0	F
URUGUAIANA	URUGUAIANA	55414	ESTACIONA LOCAL CARGA/DES	181, XVII	81	MARIZA SERRA	2	0	F
URUGUAIANA	URUGUAIANA	55414	ESTACIONA LOCAL CARGA/DES	181, XVII	62	JILIANO FONTELLA DOS SANTOS	2	0	F
URUGUAIANA	URUGUAIANA	55414	ESTACIONA LOCAL CARGA/DES	181, XVII	31	ALEX JAQUES DE BRUM	10	0	E
URUGUAIANA	URUGUAIANA	55414	ESTACIONA LOCAL CARGA/DES	181, XVII	23	GETULIO RIETA	30	0	E
URUGUAIANA	URUGUAIANA	55414	ESTACIONA LOCAL CARGA/DES	181, XVII	10	JOSE AUGUSTO GONCALVES ESPINDOLA	13	0	F
URUGUAIANA	URUGUAIANA	55414	ESTACIONA LOCAL CARGA/DES	181, XVII	27	LEANDRO JUNG SANCHOTENE	4	0	E
URUGUAIANA	URUGUAIANA	55414	ESTACIONA LOCAL CARGA/DES	181, XVII	22	DANIELA MARENGONI NOBRE	56	0	E
URUGUAIANA	URUGUAIANA	55414	ESTACIONA LOCAL CARGA/DES	181, XVII	36	ALYNE MOREL DE ALMEIDA	2	0	E
URUGUAIANA	URUGUAIANA	55414	ESTACIONA LOCAL CARGA/DES	181, XVII	25	JOSE JUAREZ AZAMBUJA	5	0	E
URUGUAIANA	URUGUAIANA	55414	ESTACIONA LOCAL CARGA/DES	181, XVII	68	FABIO ANDRE BALDUINO DAVILA	3	0	E
URUGUAIANA	URUGUAIANA	55414	ESTACIONA LOCAL CARGA/DES	181, XVII	32	EDISON ETCHECHURRY	1	0	F
URUGUAIANA	URUGUAIANA	55414	ESTACIONA LOCAL CARGA/DES	181, XVII	22	DANIELA MARENGONI NOBRE	3	0	F
URUGUAIANA	URUGUAIANA	55417	ESTAC DESACORDO/VAGA CURT	181, XVII	54	LUIS ANTONIO DORNELES	1	0	E
URUGUAIANA	URUGUAIANA	55417	ESTAC DESACORDO/VAGA CURT	181, XVII	10	JOSE AUGUSTO GONCALVES ESPINDOLA	1	0	E
URUGUAIANA	URUGUAIANA	55417	ESTAC DESACORDO/VAGA CURT	181, XVII	29	JOSE PATROCINIO ALVES PINTO	2	0	E
URUGUAIANA	URUGUAIANA	55417	ESTAC DESACORDO/VAGA CURT	181, XVII	16	PEDRO ABOUJAOUDE	1	0	E
URUGUAIANA	URUGUAIANA	55417	ESTAC DESACORDO/VAGA CURT	181, XVII	32	EDISON ETCHECHURRY	1	0	E
URUGUAIANA	URUGUAIANA	55417	ESTAC DESACORDO/VAGA CURT	181, XVII	38	MARCOS JOSE HENRIQUES BITTENCOURT JUNIOR	1	0	E
URUGUAIANA	URUGUAIANA	55417	ESTAC DESACORDO/VAGA CURT	181, XVII	33	EDUARDO DA SILVA ROCHA	1	1	E
URUGUAIANA	URUGUAIANA	55417	ESTAC DESACORDO/VAGA CURT	181, XVII	39	JONATHAN SOARES OLIVEIRA	2	0	E
URUGUAIANA	URUGUAIANA	55417	ESTAC DESACORDO/VAGA CURT	181, XVII	32	EDISON ETCHECHURRY	1	0	F
URUGUAIANA	URUGUAIANA	55417	ESTAC DESACORDO/VAGA CURT	181, XVII	28	TATIANE SOARES BENITES	1	0	F

URUGUAIANA	URUGUAIANA	55417	ESTAC DESACORDO/VAGA CURT	181, XVII	56	SANDRO FONTES	1	0	E
URUGUAIANA	URUGUAIANA	55417	ESTAC DESACORDO/VAGA CURT	181, XVII	27	LEANDRO JUNG SANCHOTENE	6	0	E
URUGUAIANA	URUGUAIANA	55500	ESTAC LOCAL/HORA PROIBIDO	181, XVIII	40	MARIEL DOS SANTOS TEDY	2	0	E
URUGUAIANA	URUGUAIANA	55500	ESTAC LOCAL/HORA PROIBIDO	181, XVIII	26	JOSE MOISES DA ROSA MONTEIRO	1	0	E
URUGUAIANA	URUGUAIANA	55500	ESTAC LOCAL/HORA PROIBIDO	181, XVIII	31	ALEX JAQUES DE BRUM	3	0	E
URUGUAIANA	URUGUAIANA	55500	ESTAC LOCAL/HORA PROIBIDO	181, XVIII	32	EDISON ETCHECHURRY	2	0	E
URUGUAIANA	URUGUAIANA	55500	ESTAC LOCAL/HORA PROIBIDO	181, XVIII	16	PEDRO ABOUJAOUDE	2	0	E
URUGUAIANA	URUGUAIANA	55500	ESTAC LOCAL/HORA PROIBIDO	181, XVIII	33	EDUARDO DA SILVA ROCHA	2	0	E
URUGUAIANA	URUGUAIANA	55500	ESTAC LOCAL/HORA PROIBIDO	181, XVIII	25	JOSE JUAREZ AZAMBUJA	14	1	E
URUGUAIANA	URUGUAIANA	55500	ESTAC LOCAL/HORA PROIBIDO	181, XVIII	39	JONATHAN SOARES OLIVEIRA	6	0	E
URUGUAIANA	URUGUAIANA	55500	ESTAC LOCAL/HORA PROIBIDO	181, XVIII	5	RUDSNEY DA ROSA VIDAL	1	0	F
URUGUAIANA	URUGUAIANA	55500	ESTAC LOCAL/HORA PROIBIDO	181, XVIII	10	JOSE AUGUSTO GONCALVES ESPINDOLA	3	1	E
URUGUAIANA	URUGUAIANA	55680	ESTAC/PARA LOC/HORA PROIB	181, XIX	38	MARCOS JOSE HENRIQUES BITTENCOURT JUNIOR	1	0	E
URUGUAIANA	URUGUAIANA	55680	ESTAC/PARA LOC/HORA PROIB	181, XIX	31	ALEX JAQUES DE BRUM	1	0	E
URUGUAIANA	URUGUAIANA	55680	ESTAC/PARA LOC/HORA PROIB	181, XIX	40	MARIEL DOS SANTOS TEDY	3	0	E
URUGUAIANA	URUGUAIANA	55680	ESTAC/PARA LOC/HORA PROIB	181, XIX	51	ANDRE SOARES BAIRROS	1	0	E
URUGUAIANA	URUGUAIANA	55680	ESTAC/PARA LOC/HORA PROIB	181, XIX	36	ALYNE MOREL DE ALMEIDA	3	0	F
URUGUAIANA	URUGUAIANA	55680	ESTAC/PARA LOC/HORA PROIB	181, XIX	28	TATIANE SOARES BENITES	1	0	F
URUGUAIANA	URUGUAIANA	55680	ESTAC/PARA LOC/HORA PROIB	181, XIX	10	JOSE AUGUSTO GONCALVES ESPINDOLA	6	0	E
URUGUAIANA	URUGUAIANA	55680	ESTAC/PARA LOC/HORA PROIB	181, XIX	29	JOSE PATROCINIO ALVES PINTO	13	1	E
URUGUAIANA	URUGUAIANA	55680	ESTAC/PARA LOC/HORA PROIB	181, XIX	56	SANDRO FONTES	1	0	E
URUGUAIANA	URUGUAIANA	55680	ESTAC/PARA LOC/HORA PROIB	181, XIX	10	JOSE AUGUSTO GONCALVES ESPINDOLA	1	0	F
URUGUAIANA	URUGUAIANA	55680	ESTAC/PARA LOC/HORA PROIB	181, XIX	26	JOSE MOISES DA ROSA MONTEIRO	2	0	F
URUGUAIANA	URUGUAIANA	55680	ESTAC/PARA LOC/HORA PROIB	181, XIX	35	RAFAEL CORREA MARQUES	1	0	F
URUGUAIANA	URUGUAIANA	55680	ESTAC/PARA LOC/HORA PROIB	181, XIX	58	ALEXANDRE DOS SANTOS PEREIRA	1	0	F
URUGUAIANA	URUGUAIANA	55680	ESTAC/PARA LOC/HORA PROIB	181, XIX	16	PEDRO ABOUJAOUDE	23	0	E
URUGUAIANA	URUGUAIANA	55680	ESTAC/PARA LOC/HORA PROIB	181, XIX	35	RAFAEL CORREA MARQUES	3	0	E
URUGUAIANA	URUGUAIANA	55680	ESTAC/PARA LOC/HORA PROIB	181, XIX	33	EDUARDO DA SILVA ROCHA	1	0	E
URUGUAIANA	URUGUAIANA	55680	ESTAC/PARA LOC/HORA PROIB	181, XIX	68	FABIO ANDRE BALDUINO DAVILA	1	0	E
URUGUAIANA	URUGUAIANA	55680	ESTAC/PARA LOC/HORA PROIB	181, XIX	25	JOSE JUAREZ AZAMBUJA	1	0	E
URUGUAIANA	URUGUAIANA	55680	ESTAC/PARA LOC/HORA PROIB	181, XIX	26	JOSE MOISES DA ROSA MONTEIRO	4	0	E
URUGUAIANA	URUGUAIANA	55680	ESTAC/PARA LOC/HORA PROIB	181, XIX	27	LEANDRO JUNG SANCHOTENE	1	0	F
URUGUAIANA	URUGUAIANA	55680	ESTAC/PARA LOC/HORA PROIB	181, XIX	39	JONATHAN SOARES OLIVEIRA	32	0	E
URUGUAIANA	URUGUAIANA	55680	ESTAC/PARA LOC/HORA PROIB	181, XIX	23	GETULIO RIETA	3	0	E
URUGUAIANA	URUGUAIANA	55840	PARAR AFASTADO-50CM A 1M	182, II	39	JONATHAN SOARES OLIVEIRA	2	0	E
URUGUAIANA	URUGUAIANA	55920	PARAR AFASTADO MAIS DE 1M	182, III	35	RAFAEL CORREA MARQUES	1	0	E
URUGUAIANA	URUGUAIANA	55920	PARAR AFASTADO MAIS DE 1M	182, III	54	LUIS ANTONIO DORNELES	3	0	E
URUGUAIANA	URUGUAIANA	55920	PARAR AFASTADO MAIS DE 1M	182, III	39	JONATHAN SOARES OLIVEIRA	4	0	E
URUGUAIANA	URUGUAIANA	55920	PARAR AFASTADO MAIS DE 1M	182, III	91	ELISANDRO WELTER	1	0	E
URUGUAIANA	URUGUAIANA	56222	PARAR FAIXA PEDESTRE	182, VI	54	LUIS ANTONIO DORNELES	1	0	E
URUGUAIANA	URUGUAIANA	56222	PARAR FAIXA PEDESTRE	182, VI	29	JOSE PATROCINIO ALVES PINTO	5	0	E
URUGUAIANA	URUGUAIANA	56222	PARAR FAIXA PEDESTRE	182, VI	16	PEDRO ABOUJAOUDE	1	0	E
URUGUAIANA	URUGUAIANA	56222	PARAR FAIXA PEDESTRE	182, VI	25	JOSE JUAREZ AZAMBUJA	1	0	E
URUGUAIANA	URUGUAIANA	56222	PARAR FAIXA PEDESTRE	182, VI	26	JOSE MOISES DA ROSA MONTEIRO	1	0	F
URUGUAIANA	URUGUAIANA	56222	PARAR FAIXA PEDESTRE	182, VI	33	EDUARDO DA SILVA ROCHA	10	0	E

URUGUAIANA	URUGUAIANA	56222	PARAR FAIXA PEDESTRE	182, VI	10	JOSE AUGUSTO GONCALVES ESPINDOLA	1	0	E
URUGUAIANA	URUGUAIANA	56222	PARAR FAIXA PEDESTRE	182, VI	60	DIEGO MARQUES AGUIAR	1	0	F
URUGUAIANA	URUGUAIANA	56300	PARAR CRUZAMENTO DE VIAS	182, VII	39	JONATHAN SOARES OLIVEIRA	1	0	E
URUGUAIANA	URUGUAIANA	56300	PARAR CRUZAMENTO DE VIAS	182, VII	28	TATIANE SOARES BENITES	1	0	E
URUGUAIANA	URUGUAIANA	56300	PARAR CRUZAMENTO DE VIAS	182, VII	10	JOSE AUGUSTO GONCALVES ESPINDOLA	1	0	E
URUGUAIANA	URUGUAIANA	56731	PARA FAIXA PEDESTRE-SINAL	183	39	JONATHAN SOARES OLIVEIRA	1	0	E
URUGUAIANA	URUGUAIANA	56731	PARA FAIXA PEDESTRE-SINAL	183	60	DIEGO MARQUES AGUIAR	1	0	F
URUGUAIANA	URUGUAIANA	56731	PARA FAIXA PEDESTRE-SINAL	183	54	LUIS ANTONIO DORNELES	1	0	E
URUGUAIANA	URUGUAIANA	56731	PARA FAIXA PEDESTRE-SINAL	183	16	PEDRO ABOUJAOUDE	1	0	E
URUGUAIANA	URUGUAIANA	57200	CONTRAMAO-VIA DUPLO SENTI	186, I	5	RUDSNEY DA ROSA VIDAL	1	0	F
URUGUAIANA	URUGUAIANA	57200	CONTRAMAO-VIA DUPLO SENTI	186, I	23	GETULIO RIETA	1	0	E
URUGUAIANA	URUGUAIANA	57200	CONTRAMAO-VIA DUPLO SENTI	186, I	22	DANIELA MARENGONI NOBRE	1	0	E
URUGUAIANA	URUGUAIANA	57200	CONTRAMAO-VIA DUPLO SENTI	186, I	25	JOSE JUAREZ AZAMBUJA	1	0	E
URUGUAIANA	URUGUAIANA	57200	CONTRAMAO-VIA DUPLO SENTI	186, I	29	JOSE PATROCINIO ALVES PINTO	0	1	E
URUGUAIANA	URUGUAIANA	57200	CONTRAMAO-VIA DUPLO SENTI	186, I	26	JOSE MOISES DA ROSA MONTEIRO	1	0	F
URUGUAIANA	URUGUAIANA	57380	CONTRAMAO-VIA SENTID UNIC	186, II	54	LUIS ANTONIO DORNELES	2	0	E
URUGUAIANA	URUGUAIANA	57380	CONTRAMAO-VIA SENTID UNIC	186, II	28	TATIANE SOARES BENITES	1	0	F
URUGUAIANA	URUGUAIANA	57380	CONTRAMAO-VIA SENTID UNIC	186, II	53	EDIPO DIAS CARVALHO	1	0	E
URUGUAIANA	URUGUAIANA	57380	CONTRAMAO-VIA SENTID UNIC	186, II	36	ALYNE MOREL DE ALMEIDA	1	0	F
URUGUAIANA	URUGUAIANA	57380	CONTRAMAO-VIA SENTID UNIC	186, II	23	GETULIO RIETA	8	0	E
URUGUAIANA	URUGUAIANA	57380	CONTRAMAO-VIA SENTID UNIC	186, II	29	JOSE PATROCINIO ALVES PINTO	4	0	E
URUGUAIANA	URUGUAIANA	57380	CONTRAMAO-VIA SENTID UNIC	186, II	54	LUIS ANTONIO DORNELES	1	0	F
URUGUAIANA	URUGUAIANA	57380	CONTRAMAO-VIA SENTID UNIC	186, II	22	DANIELA MARENGONI NOBRE	1	0	E
URUGUAIANA	URUGUAIANA	57380	CONTRAMAO-VIA SENTID UNIC	186, II	39	JONATHAN SOARES OLIVEIRA	3	1	E
URUGUAIANA	URUGUAIANA	57380	CONTRAMAO-VIA SENTID UNIC	186, II	31	ALEX JAQUES DE BRUM	5	0	E
URUGUAIANA	URUGUAIANA	57380	CONTRAMAO-VIA SENTID UNIC	186, II	26	JOSE MOISES DA ROSA MONTEIRO	4	0	F
URUGUAIANA	URUGUAIANA	57380	CONTRAMAO-VIA SENTID UNIC	186, II	56	SANDRO FONTES	1	0	E
URUGUAIANA	URUGUAIANA	57380	CONTRAMAO-VIA SENTID UNIC	186, II	28	TATIANE SOARES BENITES	1	0	E
URUGUAIANA	URUGUAIANA	57380	CONTRAMAO-VIA SENTID UNIC	186, II	16	PEDRO ABOUJAOUDE	6	0	E
URUGUAIANA	URUGUAIANA	57461	TRANSITA LOCAL/HORA PROIB	187, I	10	JOSE AUGUSTO GONCALVES ESPINDOLA	13	1	E
URUGUAIANA	URUGUAIANA	57461	TRANSITA LOCAL/HORA PROIB	187, I	22	DANIELA MARENGONI NOBRE	16	1	E
URUGUAIANA	URUGUAIANA	57461	TRANSITA LOCAL/HORA PROIB	187, I	10	JOSE AUGUSTO GONCALVES ESPINDOLA	2	0	F
URUGUAIANA	URUGUAIANA	57461	TRANSITA LOCAL/HORA PROIB	187, I	35	RAFAEL CORREA MARQUES	1	0	E
URUGUAIANA	URUGUAIANA	57461	TRANSITA LOCAL/HORA PROIB	187, I	28	TATIANE SOARES BENITES	1	0	F
URUGUAIANA	URUGUAIANA	57461	TRANSITA LOCAL/HORA PROIB	187, I	36	ALYNE MOREL DE ALMEIDA	1	0	F
URUGUAIANA	URUGUAIANA	57461	TRANSITA LOCAL/HORA PROIB	187, I	29	JOSE PATROCINIO ALVES PINTO	1	0	E
URUGUAIANA	URUGUAIANA	57461	TRANSITA LOCAL/HORA PROIB	187, I	31	ALEX JAQUES DE BRUM	3	0	E
URUGUAIANA	URUGUAIANA	57461	TRANSITA LOCAL/HORA PROIB	187, I	25	JOSE JUAREZ AZAMBUJA	7	0	E
URUGUAIANA	URUGUAIANA	57461	TRANSITA LOCAL/HORA PROIB	187, I	23	GETULIO RIETA	7	0	E
URUGUAIANA	URUGUAIANA	57461	TRANSITA LOCAL/HORA PROIB	187, I	33	EDUARDO DA SILVA ROCHA	2	0	E
URUGUAIANA	URUGUAIANA	57462	LOCAL/HORA PROIB-RODIZIO	187, I	25	JOSE JUAREZ AZAMBUJA	1	0	E
URUGUAIANA	URUGUAIANA	57463	LOCAL/HORA PROIB-CAMINHAO	187, I	22	DANIELA MARENGONI NOBRE	1	1	E
URUGUAIANA	URUGUAIANA	57463	LOCAL/HORA PROIB-CAMINHAO	187, I	16	PEDRO ABOUJAOUDE	13	0	E
URUGUAIANA	URUGUAIANA	57463	LOCAL/HORA PROIB-CAMINHAO	187, I	25	JOSE JUAREZ AZAMBUJA	4	0	E
URUGUAIANA	URUGUAIANA	57463	LOCAL/HORA PROIB-CAMINHAO	187, I	39	JONATHAN SOARES OLIVEIRA	2	0	E

URUGUAIANA	URUGUAIANA	57463	LOCAL/HORA PROIB-CAMINHAO	187, I	28	TATIANE SOARES BENITES	4	0	F
URUGUAIANA	URUGUAIANA	57463	LOCAL/HORA PROIB-CAMINHAO	187, I	26	JOSE MOISES DA ROSA MONTEIRO	12	0	F
URUGUAIANA	URUGUAIANA	57463	LOCAL/HORA PROIB-CAMINHAO	187, I	31	ALEX JAQUES DE BRUM	2	0	E
URUGUAIANA	URUGUAIANA	57463	LOCAL/HORA PROIB-CAMINHAO	187, I	51	ANDRE SOARES BAIRROS	1	0	E
URUGUAIANA	URUGUAIANA	57463	LOCAL/HORA PROIB-CAMINHAO	187, I	35	RAFAEL CORREA MARQUES	1	0	F
URUGUAIANA	URUGUAIANA	57463	LOCAL/HORA PROIB-CAMINHAO	187, I	36	ALYNE MOREL DE ALMEIDA	2	0	F
URUGUAIANA	URUGUAIANA	57463	LOCAL/HORA PROIB-CAMINHAO	187, I	23	GETULIO RIETA	2	0	F
URUGUAIANA	URUGUAIANA	57463	LOCAL/HORA PROIB-CAMINHAO	187, I	33	EDUARDO DA SILVA ROCHA	1	0	E
URUGUAIANA	URUGUAIANA	57463	LOCAL/HORA PROIB-CAMINHAO	187, I	23	GETULIO RIETA	52	0	E
URUGUAIANA	URUGUAIANA	57463	LOCAL/HORA PROIB-CAMINHAO	187, I	35	RAFAEL CORREA MARQUES	3	0	E
URUGUAIANA	URUGUAIANA	57463	LOCAL/HORA PROIB-CAMINHAO	187, I	10	JOSE AUGUSTO GONCALVES ESPINDOLA	4	0	F
URUGUAIANA	URUGUAIANA	57463	LOCAL/HORA PROIB-CAMINHAO	187, I	27	LEANDRO JUNG SANCHOTENE	2	1	E
URUGUAIANA	URUGUAIANA	57463	LOCAL/HORA PROIB-CAMINHAO	187, I	38	MARCOS JOSE HENRIQUES BITTENCOURT JUNIOR	2	0	E
URUGUAIANA	URUGUAIANA	57463	LOCAL/HORA PROIB-CAMINHAO	187, I	10	JOSE AUGUSTO GONCALVES ESPINDOLA	2	0	E
URUGUAIANA	URUGUAIANA	57463	LOCAL/HORA PROIB-CAMINHAO	187, I	29	JOSE PATROCINIO ALVES PINTO	4	2	E
URUGUAIANA	URUGUAIANA	58191	TRANSITAR CALCADA/PASSEIO	193	31	ALEX JAQUES DE BRUM	1	0	E
URUGUAIANA	URUGUAIANA	58191	TRANSITAR CALCADA/PASSEIO	193	16	PEDRO ABOUJAOUDE	1	0	E
URUGUAIANA	URUGUAIANA	58191	TRANSITAR CALCADA/PASSEIO	193	10	JOSE AUGUSTO GONCALVES ESPINDOLA	1	0	F
URUGUAIANA	URUGUAIANA	58191	TRANSITAR CALCADA/PASSEIO	193	23	GETULIO RIETA	1	0	E
URUGUAIANA	URUGUAIANA	58192	TRANSITAR CICLOVIA/FAIXA	193	28	TATIANE SOARES BENITES	1	0	F
URUGUAIANA	URUGUAIANA	58194	TRANSITA CANTEIRO/PISTA	193	38	MARCOS JOSE HENRIQUES BITTENCOURT JUNIOR	1	0	E
URUGUAIANA	URUGUAIANA	58194	TRANSITA CANTEIRO/PISTA	193	29	JOSE PATROCINIO ALVES PINTO	2	0	E
URUGUAIANA	URUGUAIANA	58270	TRANSITAR EM MARCHA A RE	194	39	JONATHAN SOARES OLIVEIRA	1	0	E
URUGUAIANA	URUGUAIANA	58270	TRANSITAR EM MARCHA A RE	194	23	GETULIO RIETA	1	0	E
URUGUAIANA	URUGUAIANA	58350	DESOBEDEC AUTORIDAD/AGENT	195	39	JONATHAN SOARES OLIVEIRA	2	0	E
URUGUAIANA	URUGUAIANA	58350	DESOBEDEC AUTORIDAD/AGENT	195	36	ALYNE MOREL DE ALMEIDA	1	0	F
URUGUAIANA	URUGUAIANA	58350	DESOBEDEC AUTORIDAD/AGENT	195	29	JOSE PATROCINIO ALVES PINTO	1	0	E
URUGUAIANA	URUGUAIANA	58350	DESOBEDEC AUTORIDAD/AGENT	195	53	EDIPO DIAS CARVALHO	1	0	E
URUGUAIANA	URUGUAIANA	58350	DESOBEDEC AUTORIDAD/AGENT	195	28	TATIANE SOARES BENITES	1	0	F
URUGUAIANA	URUGUAIANA	58350	DESOBEDEC AUTORIDAD/AGENT	195	40	MARIEL DOS SANTOS TEDY	2	0	E
URUGUAIANA	URUGUAIANA	58350	DESOBEDEC AUTORIDAD/AGENT	195	33	EDUARDO DA SILVA ROCHA	1	0	E
URUGUAIANA	URUGUAIANA	58350	DESOBEDEC AUTORIDAD/AGENT	195	23	GETULIO RIETA	1	0	E
URUGUAIANA	URUGUAIANA	58431	NAO INDICA INICIO MARCHA	196	53	EDIPO DIAS CARVALHO	1	0	E
URUGUAIANA	URUGUAIANA	58433	NAO INDICA MUDANC DIRECAO	196	53	EDIPO DIAS CARVALHO	1	0	E
URUGUAIANA	URUGUAIANA	58433	NAO INDICA MUDANC DIRECAO	196	39	JONATHAN SOARES OLIVEIRA	1	0	E
URUGUAIANA	URUGUAIANA	58780	ULTRAPASSAR PELA DIREITA	199	33	EDUARDO DA SILVA ROCHA	1	0	E
URUGUAIANA	URUGUAIANA	58780	ULTRAPASSAR PELA DIREITA	199	23	GETULIO RIETA	4	0	E
URUGUAIANA	URUGUAIANA	58780	ULTRAPASSAR PELA DIREITA	199	25	JOSE JUAREZ AZAMBUJA	2	0	E
URUGUAIANA	URUGUAIANA	58780	ULTRAPASSAR PELA DIREITA	199	51	ANDRE SOARES BAIRROS	2	0	E
URUGUAIANA	URUGUAIANA	58780	ULTRAPASSAR PELA DIREITA	199	26	JOSE MOISES DA ROSA MONTEIRO	3	0	F
URUGUAIANA	URUGUAIANA	58780	ULTRAPASSAR PELA DIREITA	199	74	UBIRAJARA DUARTE	1	0	F
URUGUAIANA	URUGUAIANA	58780	ULTRAPASSAR PELA DIREITA	199	39	JONATHAN SOARES OLIVEIRA	4	0	E
URUGUAIANA	URUGUAIANA	59161	ULTRAPASSAR EM INTERSECAO	202, II	26	JOSE MOISES DA ROSA MONTEIRO	1	0	F
URUGUAIANA	URUGUAIANA	59593	ULTRAP CONTRAM VEI CRUZAM	203, IV	25	JOSE JUAREZ AZAMBUJA	1	0	E
URUGUAIANA	URUGUAIANA	59593	ULTRAP CONTRAM VEI CRUZAM	203, IV	39	JONATHAN SOARES OLIVEIRA	1	0	E

URUGUAIANA	URUGUAIANA	59830	ULTR EM CORTEJO/DESFILE	205	51	ANDRE SOARES BAIRROS	1	0	E
URUGUAIANA	URUGUAIANA	59830	ULTR EM CORTEJO/DESFILE	205	39	JONATHAN SOARES OLIVEIRA	1	0	E
URUGUAIANA	URUGUAIANA	60412	CONVERSAOPROIBIDA A ESQUE	207	25	JOSE JUAREZ AZAMBUJA	1	0	E
URUGUAIANA	URUGUAIANA	60412	CONVERSAOPROIBIDA A ESQUE	207	23	GETULIO RIETA	1	0	E
URUGUAIANA	URUGUAIANA	60501	SINAL VERMELHO SEMAFORO	208	40	MARIEL DOS SANTOS TEDY	1	0	E
URUGUAIANA	URUGUAIANA	60501	SINAL VERMELHO SEMAFORO	208	53	EDIPO DIAS CARVALHO	10	0	E
URUGUAIANA	URUGUAIANA	60501	SINAL VERMELHO SEMAFORO	208	68	FABIO ANDRE BALDUINO DAVILA	1	0	E
URUGUAIANA	URUGUAIANA	60501	SINAL VERMELHO SEMAFORO	208	56	SANDRO FONTES	2	0	E
URUGUAIANA	URUGUAIANA	60501	SINAL VERMELHO SEMAFORO	208	34	LUCAS AGUIAR DE VARGAS	1	0	F
URUGUAIANA	URUGUAIANA	60501	SINAL VERMELHO SEMAFORO	208	16	PEDRO ABOUJAOUDE	3	0	E
URUGUAIANA	URUGUAIANA	60501	SINAL VERMELHO SEMAFORO	208	59	GIULIANNO ALVIM RAMIRES NEITZKE	1	0	E
URUGUAIANA	URUGUAIANA	60501	SINAL VERMELHO SEMAFORO	208	29	JOSE PATROCINIO ALVES PINTO	13	0	E
URUGUAIANA	URUGUAIANA	60501	SINAL VERMELHO SEMAFORO	208	31	ALEX JAQUES DE BRUM	15	0	E
URUGUAIANA	URUGUAIANA	60501	SINAL VERMELHO SEMAFORO	208	10	JOSE AUGUSTO GONCALVES ESPINDOLA	3	0	E
URUGUAIANA	URUGUAIANA	60501	SINAL VERMELHO SEMAFORO	208	25	JOSE JUAREZ AZAMBUJA	9	0	E
URUGUAIANA	URUGUAIANA	60501	SINAL VERMELHO SEMAFORO	208	60	DIEGO MARQUES AGUIAR	4	0	F
URUGUAIANA	URUGUAIANA	60501	SINAL VERMELHO SEMAFORO	208	33	EDUARDO DA SILVA ROCHA	32	1	E
URUGUAIANA	URUGUAIANA	60501	SINAL VERMELHO SEMAFORO	208	39	JONATHAN SOARES OLIVEIRA	28	2	E
URUGUAIANA	URUGUAIANA	60501	SINAL VERMELHO SEMAFORO	208	36	ALYNE MOREL DE ALMEIDA	1	0	E
URUGUAIANA	URUGUAIANA	60501	SINAL VERMELHO SEMAFORO	208	32	EDISON ETCHECHURRY	0	1	E
URUGUAIANA	URUGUAIANA	60501	SINAL VERMELHO SEMAFORO	208	91	ELISANDRO WELTER	1	0	F
URUGUAIANA	URUGUAIANA	60501	SINAL VERMELHO SEMAFORO	208	22	DANIELA MARENGONI NOBRE	6	0	E
URUGUAIANA	URUGUAIANA	60501	SINAL VERMELHO SEMAFORO	208	35	RAFAEL CORREA MARQUES	1	0	E
URUGUAIANA	URUGUAIANA	60501	SINAL VERMELHO SEMAFORO	208	26	JOSE MOISES DA ROSA MONTEIRO	4	0	E
URUGUAIANA	URUGUAIANA	60501	SINAL VERMELHO SEMAFORO	208	54	LUIS ANTONIO DORNELES	4	0	E
URUGUAIANA	URUGUAIANA	60501	SINAL VERMELHO SEMAFORO	208	51	ANDRE SOARES BAIRROS	1	0	E
URUGUAIANA	URUGUAIANA	60501	SINAL VERMELHO SEMAFORO	208	26	JOSE MOISES DA ROSA MONTEIRO	9	0	F
URUGUAIANA	URUGUAIANA	60501	SINAL VERMELHO SEMAFORO	208	28	TATIANE SOARES BENITES	1	0	F
URUGUAIANA	URUGUAIANA	60501	SINAL VERMELHO SEMAFORO	208	23	GETULIO RIETA	49	2	E
URUGUAIANA	URUGUAIANA	60501	SINAL VERMELHO SEMAFORO	208	10	JOSE AUGUSTO GONCALVES ESPINDOLA	1	0	F
URUGUAIANA	URUGUAIANA	60501	SINAL VERMELHO SEMAFORO	208	38	MARCOS JOSE HENRIQUES BITTENCOURT JUNIOR	2	0	E
URUGUAIANA	URUGUAIANA	60501	SINAL VERMELHO SEMAFORO	208	32	EDISON ETCHECHURRY	1	0	F
URUGUAIANA	URUGUAIANA	60501	SINAL VERMELHO SEMAFORO	208	62	JILIANO FONTELLA DOS SANTOS	2	0	F
URUGUAIANA	URUGUAIANA	60501	SINAL VERMELHO SEMAFORO	208	27	LEANDRO JUNG SANCHOTENE	1	0	E
URUGUAIANA	URUGUAIANA	60502	AVANCAR SINAL PARADA OBRI	208	76	LUCIANO VARGAS ALFONSO	1	0	E
URUGUAIANA	URUGUAIANA	60502	AVANCAR SINAL PARADA OBRI	208	22	DANIELA MARENGONI NOBRE	1	0	E
URUGUAIANA	URUGUAIANA	60502	AVANCAR SINAL PARADA OBRI	208	38	MARCOS JOSE HENRIQUES BITTENCOURT JUNIOR	1	0	E
URUGUAIANA	URUGUAIANA	60502	AVANCAR SINAL PARADA OBRI	208	26	JOSE MOISES DA ROSA MONTEIRO	1	0	F
URUGUAIANA	URUGUAIANA	60502	AVANCAR SINAL PARADA OBRI	208	39	JONATHAN SOARES OLIVEIRA	2	0	E
URUGUAIANA	URUGUAIANA	60502	AVANCAR SINAL PARADA OBRI	208	23	GETULIO RIETA	3	0	E
URUGUAIANA	URUGUAIANA	60681	TRANSPOR BLOQUEIO VIARIO	209	29	JOSE PATROCINIO ALVES PINTO	1	0	E
URUGUAIANA	URUGUAIANA	60681	TRANSPOR BLOQUEIO VIARIO	209	56	SANDRO FONTES	1	0	E
URUGUAIANA	URUGUAIANA	60681	TRANSPOR BLOQUEIO VIARIO	209	16	PEDRO ABOUJAOUDE	1	0	E
URUGUAIANA	URUGUAIANA	60681	TRANSPOR BLOQUEIO VIARIO	209	51	ANDRE SOARES BAIRROS	1	0	E
URUGUAIANA	URUGUAIANA	60681	TRANSPOR BLOQUEIO VIARIO	209	23	GETULIO RIETA	11	0	E

URUGUAIANA	URUGUAIANA	60681	TRANSPOR BLOQUEIO VIARIO	209	31	ALEX JAQUES DE BRUM	1	0	E
URUGUAIANA	URUGUAIANA	60841	ULTRVEIC FILA SINAL LUMIN	211	29	JOSE PATROCINIO ALVES PINTO	2	0	E
URUGUAIANA	URUGUAIANA	61220	NAO DAR PREF.P/PEDEST/VEI	214, I	10	JOSE AUGUSTO GONCALVES ESPINDOLA	1	0	E
URUGUAIANA	URUGUAIANA	61220	NAO DAR PREF.P/PEDEST/VEI	214, I	23	GETULIO RIETA	5	0	E
URUGUAIANA	URUGUAIANA	61220	NAO DAR PREF.P/PEDEST/VEI	214, I	59	GIULIANNO ALVIM RAMIRES NEITZKE	1	0	E
URUGUAIANA	URUGUAIANA	61220	NAO DAR PREF.P/PEDEST/VEI	214, I	27	LEANDRO JUNG SANCHOTENE	1	0	E
URUGUAIANA	URUGUAIANA	61220	NAO DAR PREF.P/PEDEST/VEI	214, I	68	FABIO ANDRE BALDUINO DAVILA	2	0	E
URUGUAIANA	URUGUAIANA	61220	NAO DAR PREF.P/PEDEST/VEI	214, I	31	ALEX JAQUES DE BRUM	3	0	E
URUGUAIANA	URUGUAIANA	61220	NAO DAR PREF.P/PEDEST/VEI	214, I	33	EDUARDO DA SILVA ROCHA	355	8	E
URUGUAIANA	URUGUAIANA	61220	NAO DAR PREF.P/PEDEST/VEI	214, I	16	PEDRO ABOUJAOUDE	18	0	E
URUGUAIANA	URUGUAIANA	61220	NAO DAR PREF.P/PEDEST/VEI	214, I	29	JOSE PATROCINIO ALVES PINTO	5	0	E
URUGUAIANA	URUGUAIANA	61220	NAO DAR PREF.P/PEDEST/VEI	214, I	38	MARCOS JOSE HENRIQUES BITTENCOURT JUNIOR	2	0	E
URUGUAIANA	URUGUAIANA	61220	NAO DAR PREF.P/PEDEST/VEI	214, I	60	DIEGO MARQUES AGUIAR	2	0	F
URUGUAIANA	URUGUAIANA	61220	NAO DAR PREF.P/PEDEST/VEI	214, I	25	JOSE JUAREZ AZAMBUJA	2	0	E
URUGUAIANA	URUGUAIANA	61300	NAO AGUARDAR PASSAGEM PED	214, II	53	EDIPO DIAS CARVALHO	2	0	E
URUGUAIANA	URUGUAIANA	61300	NAO AGUARDAR PASSAGEM PED	214, II	23	GETULIO RIETA	1	1	E
URUGUAIANA	URUGUAIANA	61300	NAO AGUARDAR PASSAGEM PED	214, II	33	EDUARDO DA SILVA ROCHA	3	0	E
URUGUAIANA	URUGUAIANA	61731	DEIXAR DE DAR PREFERENCIA	215, I, A	22	DANIELA MARENGONI NOBRE	1	0	E
URUGUAIANA	URUGUAIANA	61810	DEIXAR DE DAR PREFERENCIA	215, II	23	GETULIO RIETA	1	0	E
URUGUAIANA	URUGUAIANA	62030	E/S FILA ESTACNPREFPEDVEI	217	33	EDUARDO DA SILVA ROCHA	0	1	E
URUGUAIANA	URUGUAIANA	64830	BUZINA-NAO TOQUE BREVE	227, I	23	GETULIO RIETA	1	0	E
URUGUAIANA	URUGUAIANA	65300	SOM-DESACORDO CONTRAN	228	33	EDUARDO DA SILVA ROCHA	1	0	E
URUGUAIANA	URUGUAIANA	65300	SOM-DESACORDO CONTRAN	228	57	GIOVANNI BORGES FOGLIATO	0	1	E
URUGUAIANA	URUGUAIANA	65300	SOM-DESACORDO CONTRAN	228	26	JOSE MOISES DA ROSA MONTEIRO	1	0	F
URUGUAIANA	URUGUAIANA	65300	SOM-DESACORDO CONTRAN	228	32	EDISON ETCHECHURRY	1	2	E
URUGUAIANA	URUGUAIANA	65300	SOM-DESACORDO CONTRAN	228	21	ALAN DE OLIVEIRA POLANO	1	0	F
URUGUAIANA	URUGUAIANA	65300	SOM-DESACORDO CONTRAN	228	39	JONATHAN SOARES OLIVEIRA	5	0	E
URUGUAIANA	URUGUAIANA	65300	SOM-DESACORDO CONTRAN	228	27	LEANDRO JUNG SANCHOTENE	1	0	E
URUGUAIANA	URUGUAIANA	65300	SOM-DESACORDO CONTRAN	228	36	ALYNE MOREL DE ALMEIDA	1	0	F
URUGUAIANA	URUGUAIANA	65300	SOM-DESACORDO CONTRAN	228	40	MARIEL DOS SANTOS TEDY	1	0	E
URUGUAIANA	DETRAN - RS	65562	CONDVEICCHASSIVIOLADOFALS	230, I	23	GETULIO RIETA	1	0	E
URUGUAIANA	URUGUAIANA	65640	PASSAG.COMPARTIM. CARGA	230, II	23	GETULIO RIETA	2	0	E
URUGUAIANA	URUGUAIANA	65640	PASSAG.COMPARTIM. CARGA	230, II	36	ALYNE MOREL DE ALMEIDA	2	0	F
URUGUAIANA	URUGUAIANA	65640	PASSAG.COMPARTIM. CARGA	230, II	33	EDUARDO DA SILVA ROCHA	1	0	E
URUGUAIANA	URUGUAIANA	65640	PASSAG.COMPARTIM. CARGA	230, II	60	DIEGO MARQUES AGUIAR	1	0	F
URUGUAIANA	URUGUAIANA	65640	PASSAG.COMPARTIM. CARGA	230, II	25	JOSE JUAREZ AZAMBUJA	1	0	E
URUGUAIANA	URUGUAIANA	65640	PASSAG.COMPARTIM. CARGA	230, II	51	ANDRE SOARES BAIRROS	1	0	E
URUGUAIANA	URUGUAIANA	65640	PASSAG.COMPARTIM. CARGA	230, II	39	JONATHAN SOARES OLIVEIRA	1	0	E
URUGUAIANA	DETRAN - RS	65800	VEIC.SEM PLACAS IDENTIFIC	230, IV	32	EDISON ETCHECHURRY	1	0	E
URUGUAIANA	DETRAN - RS	65800	VEIC.SEM PLACAS IDENTIFIC	230, IV	36	ALYNE MOREL DE ALMEIDA	1	0	F
URUGUAIANA	DETRAN - RS	65800	VEIC.SEM PLACAS IDENTIFIC	230, IV	23	GETULIO RIETA	5	0	E
URUGUAIANA	DETRAN - RS	65991	COND.VEIC.SEM REGISTRO	230, V	27	LEANDRO JUNG SANCHOTENE	1	0	E
URUGUAIANA	DETRAN - RS	65991	COND.VEIC.SEM REGISTRO	230, V	16	PEDRO ABOUJAOUDE	1	0	F
URUGUAIANA	URUGUAIANA	65991	COND.VEIC.SEM REGISTRO	230, V	55	MARCOS HENRIQUE DEDECO DE ALMEIDA	0	1	E
URUGUAIANA	URUGUAIANA	65991	COND.VEIC.SEM REGISTRO	230, V	27	LEANDRO JUNG SANCHOTENE	0	1	E

URUGUAIANA	DETRAN - RS	65991	COND.VEIC.SEM REGISTRO	230, V	16	PEDRO ABOUJAOUDE	2	0	E
URUGUAIANA	DETRAN - RS	65991	COND.VEIC.SEM REGISTRO	230, V	33	EDUARDO DA SILVA ROCHA	1	0	E
URUGUAIANA	URUGUAIANA	65991	COND.VEIC.SEM REGISTRO	230, V	38	MARCOS JOSE HENRIQUES BITTENCOURT JUNIOR	0	1	E
URUGUAIANA	DETRAN - RS	65991	COND.VEIC.SEM REGISTRO	230, V	32	EDISON ETCHECHURRY	1	0	E
URUGUAIANA	URUGUAIANA	65991	COND.VEIC.SEM REGISTRO	230, V	25	JOSE JUAREZ AZAMBUJA	0	1	E
URUGUAIANA	DETRAN - RS	65992	COND.VEIC.SEM LICENCIAMEN	230, V	81	MARIZA SERRA	1	0	F
URUGUAIANA	DETRAN - RS	65992	COND.VEIC.SEM LICENCIAMEN	230, V	27	LEANDRO JUNG SANCHOTENE	8	0	E
URUGUAIANA	DETRAN - RS	65992	COND.VEIC.SEM LICENCIAMEN	230, V	29	JOSE PATROCINIO ALVES PINTO	6	0	E
URUGUAIANA	DETRAN - RS	65992	COND.VEIC.SEM LICENCIAMEN	230, V	51	ANDRE SOARES BAIRROS	3	0	E
URUGUAIANA	DETRAN - RS	65992	COND.VEIC.SEM LICENCIAMEN	230, V	35	RAFAEL CORREA MARQUES	7	0	F
URUGUAIANA	URUGUAIANA	65992	COND.VEIC.SEM LICENCIAMEN	230, V	38	MARCOS JOSE HENRIQUES BITTENCOURT JUNIOR	0	2	E
URUGUAIANA	URUGUAIANA	65992	COND.VEIC.SEM LICENCIAMEN	230, V	36	ALYNE MOREL DE ALMEIDA	0	1	E
URUGUAIANA	DETRAN - RS	65992	COND.VEIC.SEM LICENCIAMEN	230, V	16	PEDRO ABOUJAOUDE	3	0	E
URUGUAIANA	URUGUAIANA	65992	COND.VEIC.SEM LICENCIAMEN	230, V	16	PEDRO ABOUJAOUDE	0	1	E
URUGUAIANA	DETRAN - RS	65992	COND.VEIC.SEM LICENCIAMEN	230, V	40	MARIEL DOS SANTOS TEDY	10	0	E
URUGUAIANA	DETRAN - RS	65992	COND.VEIC.SEM LICENCIAMEN	230, V	82	ALEX SANDRO LIMA BARBOSA	1	0	F
URUGUAIANA	DETRAN - RS	65992	COND.VEIC.SEM LICENCIAMEN	230, V	38	MARCOS JOSE HENRIQUES BITTENCOURT JUNIOR	15	0	E
URUGUAIANA	DETRAN - RS	65992	COND.VEIC.SEM LICENCIAMEN	230, V	22	DANIELA MARENGONI NOBRE	11	0	E
URUGUAIANA	DETRAN - RS	65992	COND.VEIC.SEM LICENCIAMEN	230, V	39	JONATHAN SOARES OLIVEIRA	37	0	E
URUGUAIANA	DETRAN - RS	65992	COND.VEIC.SEM LICENCIAMEN	230, V	33	EDUARDO DA SILVA ROCHA	19	0	E
URUGUAIANA	DETRAN - RS	65992	COND.VEIC.SEM LICENCIAMEN	230, V	56	SANDRO FONTES	3	0	E
URUGUAIANA	DETRAN - RS	65992	COND.VEIC.SEM LICENCIAMEN	230, V	36	ALYNE MOREL DE ALMEIDA	11	0	F
URUGUAIANA	DETRAN - RS	65992	COND.VEIC.SEM LICENCIAMEN	230, V	26	JOSE MOISES DA ROSA MONTEIRO	14	0	F
URUGUAIANA	DETRAN - RS	65992	COND.VEIC.SEM LICENCIAMEN	230, V	21	ALAN DE OLIVEIRA POLANO	4	0	F
URUGUAIANA	DETRAN - RS	65992	COND.VEIC.SEM LICENCIAMEN	230, V	25	JOSE JUAREZ AZAMBUJA	13	0	E
URUGUAIANA	DETRAN - RS	65992	COND.VEIC.SEM LICENCIAMEN	230, V	23	GETULIO RIETA	90	0	E
URUGUAIANA	DETRAN - RS	65992	COND.VEIC.SEM LICENCIAMEN	230, V	69	ALEX SANDER DA SILVA VIANA	1	0	E
URUGUAIANA	DETRAN - RS	65992	COND.VEIC.SEM LICENCIAMEN	230, V	10	JOSE AUGUSTO GONCALVES ESPINDOLA	4	0	F
URUGUAIANA	DETRAN - RS	65992	COND.VEIC.SEM LICENCIAMEN	230, V	57	GIOVANNI BORGES FOGLIATO	2	0	E
URUGUAIANA	DETRAN - RS	65992	COND.VEIC.SEM LICENCIAMEN	230, V	25	JOSE JUAREZ AZAMBUJA	3	0	F
URUGUAIANA	DETRAN - RS	65992	COND.VEIC.SEM LICENCIAMEN	230, V	32	EDISON ETCHECHURRY	2	0	F
URUGUAIANA	DETRAN - RS	65992	COND.VEIC.SEM LICENCIAMEN	230, V	31	ALEX JAQUES DE BRUM	8	0	E
URUGUAIANA	URUGUAIANA	65992	COND.VEIC.SEM LICENCIAMEN	230, V	31	ALEX JAQUES DE BRUM	0	1	E
URUGUAIANA	URUGUAIANA	65992	COND.VEIC.SEM LICENCIAMEN	230, V	10	JOSE AUGUSTO GONCALVES ESPINDOLA	0	2	E
URUGUAIANA	DETRAN - RS	65992	COND.VEIC.SEM LICENCIAMEN	230, V	35	RAFAEL CORREA MARQUES	5	0	E
URUGUAIANA	URUGUAIANA	65992	COND.VEIC.SEM LICENCIAMEN	230, V	23	GETULIO RIETA	0	1	E
URUGUAIANA	DETRAN - RS	65992	COND.VEIC.SEM LICENCIAMEN	230, V	73	NILSON DE SOUZA JUNIOR	1	0	E
URUGUAIANA	DETRAN - RS	65992	COND.VEIC.SEM LICENCIAMEN	230, V	23	GETULIO RIETA	1	0	F
URUGUAIANA	DETRAN - RS	65992	COND.VEIC.SEM LICENCIAMEN	230, V	52	ELVIS DIEGO FRANCO GARCIA	1	0	F
URUGUAIANA	DETRAN - RS	65992	COND.VEIC.SEM LICENCIAMEN	230, V	26	JOSE MOISES DA ROSA MONTEIRO	2	0	E
URUGUAIANA	URUGUAIANA	65992	COND.VEIC.SEM LICENCIAMEN	230, V	39	JONATHAN SOARES OLIVEIRA	0	1	E
URUGUAIANA	URUGUAIANA	65992	COND.VEIC.SEM LICENCIAMEN	230, V	25	JOSE JUAREZ AZAMBUJA	0	1	E
URUGUAIANA	DETRAN - RS	65992	COND.VEIC.SEM LICENCIAMEN	230, V	55	MARCOS HENRIQUE DEDECO DE ALMEIDA	1	0	F
URUGUAIANA	DETRAN - RS	65992	COND.VEIC.SEM LICENCIAMEN	230, V	40	MARIEL DOS SANTOS TEDY	1	0	F
URUGUAIANA	DETRAN - RS	65992	COND.VEIC.SEM LICENCIAMEN	230, V	28	TATIANE SOARES BENITES	9	0	F

URUGUAIANA	DETRAN - RS	67690	COND.VEIC.DEFEITO ILUMINA	230, XXII	54	LUIS ANTONIO DORNELES	1	0	E
URUGUAIANA	DETRAN - RS	67690	COND.VEIC.DEFEITO ILUMINA	230, XXII	26	JOSE MOISES DA ROSA MONTEIRO	3	0	F
URUGUAIANA	DETRAN - RS	69120	SEM DOCTOS PORTE OBRIGAT.	232	61	CARLOS MOACIR PINHEIRO FIFELES	1	0	F
URUGUAIANA	DETRAN - RS	69120	SEM DOCTOS PORTE OBRIGAT.	232	25	JOSE JUAREZ AZAMBUJA	1	0	E
URUGUAIANA	DETRAN - RS	69120	SEM DOCTOS PORTE OBRIGAT.	232	26	JOSE MOISES DA ROSA MONTEIRO	2	0	F
URUGUAIANA	DETRAN - RS	69120	SEM DOCTOS PORTE OBRIGAT.	232	23	GETULIO RIETA	1	0	E
URUGUAIANA	DETRAN - RS	69120	SEM DOCTOS PORTE OBRIGAT.	232	90	ANTONIO CARLOS COELHO RAMOS	1	0	F
URUGUAIANA	DETRAN - RS	69120	SEM DOCTOS PORTE OBRIGAT.	232	54	LUIS ANTONIO DORNELES	2	0	E
URUGUAIANA	DETRAN - RS	69630	VEIC.DESAC. ESPEC/IDENT	237	34	LUCAS AGUIAR DE VARGAS	1	0	F
URUGUAIANA	URUGUAIANA	70301	MOTO-SEM CAPACETE	244, I	29	JOSE PATROCINIO ALVES PINTO	1	0	E
URUGUAIANA	URUGUAIANA	70301	MOTO-SEM CAPACETE	244, I	23	GETULIO RIETA	1	0	E
URUGUAIANA	URUGUAIANA	70301	MOTO-SEM CAPACETE	244, I	25	JOSE JUAREZ AZAMBUJA	1	0	E
URUGUAIANA	URUGUAIANA	70481	PASSAG.MOTO S/CAPACETE	244, II	39	JONATHAN SOARES OLIVEIRA	1	0	E
URUGUAIANA	URUGUAIANA	70483	PASSAG.MOTO FORA ASSENTO	244, II	23	GETULIO RIETA	5	0	E
URUGUAIANA	URUGUAIANA	70561	COND.MOTO-MALAB.1 RODA	244, III	23	GETULIO RIETA	8	1	E
URUGUAIANA	URUGUAIANA	70561	COND.MOTO-MALAB.1 RODA	244, III	39	JONATHAN SOARES OLIVEIRA	2	0	E
URUGUAIANA	URUGUAIANA	70561	COND.MOTO-MALAB.1 RODA	244, III	38	MARCOS JOSE HENRIQUES BITTENCOURT JUNIOR	1	0	E
URUGUAIANA	URUGUAIANA	70561	COND.MOTO-MALAB.1 RODA	244, III	74	UBIRAJARA DUARTE	1	0	F
URUGUAIANA	URUGUAIANA	70561	COND.MOTO-MALAB.1 RODA	244, III	40	MARIEL DOS SANTOS TEDY	1	0	E
URUGUAIANA	URUGUAIANA	70562	COND.CICLO-MALAB.1 RODA	244, III C/C§1º	33	EDUARDO DA SILVA ROCHA	1	0	E
URUGUAIANA	URUGUAIANA	70722	MOTO-CRIANCA S/SEGURANCA	244, V	39	JONATHAN SOARES OLIVEIRA	1	0	E
URUGUAIANA	URUGUAIANA	70722	MOTO-CRIANCA S/SEGURANCA	244, V	23	GETULIO RIETA	2	0	E
URUGUAIANA	URUGUAIANA	70800	COND.MOTO-REBOCA OUT VEIC	244, VI	23	GETULIO RIETA	1	0	E
URUGUAIANA	URUGUAIANA	70800	COND.MOTO-REBOCA OUT VEIC	244, VI	35	RAFAEL CORREA MARQUES	2	0	F
URUGUAIANA	URUGUAIANA	71021	COND.MOTO-C/CARGA INCOMP.	244, VIII	23	GETULIO RIETA	4	0	E
URUGUAIANA	URUGUAIANA	71100	CONDUZ PASSAG.FORA GARUPA	244, § 1º, A	26	JOSE MOISES DA ROSA MONTEIRO	1	0	E
URUGUAIANA	URUGUAIANA	72340	S/LUZ BAIXA DURANTE NOITE	250, I, A	39	JONATHAN SOARES OLIVEIRA	1	0	E
URUGUAIANA	DETRAN - RS	72850	PLACA TRASEIRA S/ILUMINAC	250, III	16	PEDRO ABOUJAOUDE	1	0	E
URUGUAIANA	URUGUAIANA	73150	DIRIGIR C/BRACO PARA FORA	252, I	31	ALEX JAQUES DE BRUM	1	0	E
URUGUAIANA	DETRAN - RS	73232	TRANSP.ANIM. BRACO/PERNAS	252, II	23	GETULIO RIETA	7	0	E
URUGUAIANA	DETRAN - RS	73232	TRANSP.ANIM. BRACO/PERNAS	252, II	33	EDUARDO DA SILVA ROCHA	2	0	E
URUGUAIANA	DETRAN - RS	73400	DIRIGIR SEM CALCADO FIRME	252, IV	33	EDUARDO DA SILVA ROCHA	1	0	E
URUGUAIANA	DETRAN - RS	73400	DIRIGIR SEM CALCADO FIRME	252, IV	23	GETULIO RIETA	18	0	E
URUGUAIANA	DETRAN - RS	73400	DIRIGIR SEM CALCADO FIRME	252, IV	39	JONATHAN SOARES OLIVEIRA	15	0	E
URUGUAIANA	DETRAN - RS	73400	DIRIGIR SEM CALCADO FIRME	252, IV	26	JOSE MOISES DA ROSA MONTEIRO	2	0	F
URUGUAIANA	DETRAN - RS	73400	DIRIGIR SEM CALCADO FIRME	252, IV	51	ANDRE SOARES BAIRROS	2	0	E
URUGUAIANA	DETRAN - RS	73580	DIRIGIR C/APENAS UMA MAO	252, V	16	PEDRO ABOUJAOUDE	1	0	E
URUGUAIANA	DETRAN - RS	73580	DIRIGIR C/APENAS UMA MAO	252, V	39	JONATHAN SOARES OLIVEIRA	6	0	E
URUGUAIANA	DETRAN - RS	73580	DIRIGIR C/APENAS UMA MAO	252, V	157279	JOAO FREDERIK TRINDADE MARTINS	1	0	E
URUGUAIANA	DETRAN - RS	73580	DIRIGIR C/APENAS UMA MAO	252, V	23	GETULIO RIETA	9	0	E
URUGUAIANA	DETRAN - RS	73580	DIRIGIR C/APENAS UMA MAO	252, V	56	SANDRO FONTES	1	0	E
URUGUAIANA	URUGUAIANA	73661	DIRIG.FONE OUVI/APAR.SON.	252, VI	5	RUDSNEY DA ROSA VIDAL	1	0	F
URUGUAIANA	URUGUAIANA	73662	DIRIG.VEI.TELEFONECELULAR	252, VI	10	JOSE AUGUSTO GONCALVES ESPINDOLA	6	0	E
URUGUAIANA	URUGUAIANA	73662	DIRIG.VEI.TELEFONECELULAR	252, VI	16	PEDRO ABOUJAOUDE	6	0	E
URUGUAIANA	URUGUAIANA	73662	DIRIG.VEI.TELEFONECELULAR	252, VI	35	RAFAEL CORREA MARQUES	1	0	E

URUGUAIANA	URUGUAIANA	65992	COND.VEIC.SEM LICENCIAMEN	230, V	26	JOSE MOISES DA ROSA MONTEIRO	0	1	E
URUGUAIANA	DETRAN - RS	65992	COND.VEIC.SEM LICENCIAMEN	230, V	5	RUDSNEY DA ROSA VIDAL	4	0	F
URUGUAIANA	DETRAN - RS	65992	COND.VEIC.SEM LICENCIAMEN	230, V	10	JOSE AUGUSTO GONCALVES ESPINDOLA	16	0	E
URUGUAIANA	DETRAN - RS	66020	VEIC.PLACA ILEGIVEL/VISIB	230, VI	39	JONATHAN SOARES OLIVEIRA	3	0	E
URUGUAIANA	DETRAN - RS	66020	VEIC.PLACA ILEGIVEL/VISIB	230, VI	56	SANDRO FONTES	1	0	E
URUGUAIANA	DETRAN - RS	66020	VEIC.PLACA ILEGIVEL/VISIB	230, VI	51	ANDRE SOARES BAIRROS	1	0	E
URUGUAIANA	DETRAN - RS	66020	VEIC.PLACA ILEGIVEL/VISIB	230, VI	23	GETULIO RIETA	2	0	E
URUGUAIANA	DETRAN - RS	66101	COND.VEIC.COR ALTERADA	230, VII	28	TATIANE SOARES BENITES	1	0	F
URUGUAIANA	DETRAN - RS	66102	COND.VEIC.CARAC.ALTERADA	230, VII	35	RAFAEL CORREA MARQUES	1	0	E
URUGUAIANA	DETRAN - RS	66102	COND.VEIC.CARAC.ALTERADA	230, VII	38	MARCOS JOSE HENRIQUES BITTENCOURT JUNIOR	1	0	E
URUGUAIANA	DETRAN - RS	66102	COND.VEIC.CARAC.ALTERADA	230, VII	26	JOSE MOISES DA ROSA MONTEIRO	1	0	F
URUGUAIANA	DETRAN - RS	66102	COND.VEIC.CARAC.ALTERADA	230, VII	90	ANTONIO CARLOS COELHO RAMOS	1	0	F
URUGUAIANA	DETRAN - RS	66102	COND.VEIC.CARAC.ALTERADA	230, VII	16	PEDRO ABOUJAOUDE	5	0	E
URUGUAIANA	DETRAN - RS	66102	COND.VEIC.CARAC.ALTERADA	230, VII	25	JOSE JUAREZ AZAMBUJA	1	0	E
URUGUAIANA	DETRAN - RS	66102	COND.VEIC.CARAC.ALTERADA	230, VII	29	JOSE PATROCINIO ALVES PINTO	1	0	E
URUGUAIANA	DETRAN - RS	66102	COND.VEIC.CARAC.ALTERADA	230, VII	40	MARIEL DOS SANTOS TEDY	1	0	E
URUGUAIANA	DETRAN - RS	66371	VEIC.SEM EQUIP.OBRIG.	230, IX	74	UBIRAJARA DUARTE	1	0	F
URUGUAIANA	DETRAN - RS	66372	VEIC.EQUIPOBRIG.INEF/INOP	230, IX	31	ALEX JAQUES DE BRUM	1	0	E
URUGUAIANA	DETRAN - RS	66372	VEIC.EQUIPOBRIG.INEF/INOP	230, IX	26	JOSE MOISES DA ROSA MONTEIRO	1	0	F
URUGUAIANA	DETRAN - RS	66372	VEIC.EQUIPOBRIG.INEF/INOP	230, IX	23	GETULIO RIETA	1	0	E
URUGUAIANA	DETRAN - RS	66372	VEIC.EQUIPOBRIG.INEF/INOP	230, IX	16	PEDRO ABOUJAOUDE	1	0	E
URUGUAIANA	DETRAN - RS	66372	VEIC.EQUIPOBRIG.INEF/INOP	230, IX	39	JONATHAN SOARES OLIVEIRA	22	0	E
URUGUAIANA	DETRAN - RS	66372	VEIC.EQUIPOBRIG.INEF/INOP	230, IX	25	JOSE JUAREZ AZAMBUJA	1	0	E
URUGUAIANA	DETRAN - RS	66372	VEIC.EQUIPOBRIG.INEF/INOP	230, IX	38	MARCOS JOSE HENRIQUES BITTENCOURT JUNIOR	1	0	E
URUGUAIANA	DETRAN - RS	66372	VEIC.EQUIPOBRIG.INEF/INOP	230, IX	51	ANDRE SOARES BAIRROS	1	0	E
URUGUAIANA	DETRAN - RS	66372	VEIC.EQUIPOBRIG.INEF/INOP	230, IX	35	RAFAEL CORREA MARQUES	1	0	F
URUGUAIANA	URUGUAIANA	66372	VEIC.EQUIPOBRIG.INEF/INOP	230, IX	39	JONATHAN SOARES OLIVEIRA	0	1	E
URUGUAIANA	DETRAN - RS	66372	VEIC.EQUIPOBRIG.INEF/INOP	230, IX	36	ALYNE MOREL DE ALMEIDA	2	0	F
URUGUAIANA	DETRAN - RS	66531	COND. VEIC.DESCARGA LIVRE	230, XI	51	ANDRE SOARES BAIRROS	1	0	E
URUGUAIANA	DETRAN - RS	66531	COND. VEIC.DESCARGA LIVRE	230, XI	22	DANIELA MARENGONI NOBRE	1	0	E
URUGUAIANA	DETRAN - RS	66531	COND. VEIC.DESCARGA LIVRE	230, XI	23	GETULIO RIETA	33	0	E
URUGUAIANA	DETRAN - RS	66531	COND. VEIC.DESCARGA LIVRE	230, XI	39	JONATHAN SOARES OLIVEIRA	1	0	E
URUGUAIANA	DETRAN - RS	66531	COND. VEIC.DESCARGA LIVRE	230, XI	40	MARIEL DOS SANTOS TEDY	2	0	E
URUGUAIANA	DETRAN - RS	66531	COND. VEIC.DESCARGA LIVRE	230, XI	31	ALEX JAQUES DE BRUM	2	0	E
URUGUAIANA	DETRAN - RS	66531	COND. VEIC.DESCARGA LIVRE	230, XI	25	JOSE JUAREZ AZAMBUJA	1	0	E
URUGUAIANA	DETRAN - RS	66531	COND. VEIC.DESCARGA LIVRE	230, XI	57	GIOVANNI BORGES FOGLIATO	1	0	E
URUGUAIANA	DETRAN - RS	66532	VEICSILENC.DEFE/DEFI/INOP	230, XI	40	MARIEL DOS SANTOS TEDY	1	0	E
URUGUAIANA	DETRAN - RS	66532	VEICSILENC.DEFE/DEFI/INOP	230, XI	22	DANIELA MARENGONI NOBRE	1	0	E
URUGUAIANA	URUGUAIANA	66532	VEICSILENC.DEFE/DEFI/INOP	230, XI	23	GETULIO RIETA	0	1	E
URUGUAIANA	DETRAN - RS	66532	VEICSILENC.DEFE/DEFI/INOP	230, XI	23	GETULIO RIETA	50	0	E
URUGUAIANA	DETRAN - RS	66532	VEICSILENC.DEFE/DEFI/INOP	230, XI	26	JOSE MOISES DA ROSA MONTEIRO	1	0	E
URUGUAIANA	DETRAN - RS	66532	VEICSILENC.DEFE/DEFI/INOP	230, XI	51	ANDRE SOARES BAIRROS	2	0	E
URUGUAIANA	DETRAN - RS	66700	VEIC.ILUMINA/SINAL ALTER.	230, XIII	26	JOSE MOISES DA ROSA MONTEIRO	1	0	F
URUGUAIANA	DETRAN - RS	67261	VEIC.MAU ESTADO CONSERVAC	230, XVIII	39	JONATHAN SOARES OLIVEIRA	1	0	E
URUGUAIANA	DETRAN - RS	67690	COND.VEIC.DEFEITO ILUMINA	230, XXII	16	PEDRO ABOUJAOUDE	3	0	E

URUGUAIANA	URUGUAIANA	76251	ESTACIONAR VAGA DEFICIENC	181, XX	10	JOSE AUGUSTO GONCALVES ESPINDOLA	5	0	F
URUGUAIANA	URUGUAIANA	76251	ESTACIONAR VAGA DEFICIENC	181, XX	56	SANDRO FONTES	1	0	E
URUGUAIANA	URUGUAIANA	76251	ESTACIONAR VAGA DEFICIENC	181, XX	33	EDUARDO DA SILVA ROCHA	21	1	E
URUGUAIANA	URUGUAIANA	76251	ESTACIONAR VAGA DEFICIENC	181, XX	28	TATIANE SOARES BENITES	6	0	F
URUGUAIANA	URUGUAIANA	76251	ESTACIONAR VAGA DEFICIENC	181, XX	36	ALYNE MOREL DE ALMEIDA	1	0	E
URUGUAIANA	URUGUAIANA	76251	ESTACIONAR VAGA DEFICIENC	181, XX	10	JOSE AUGUSTO GONCALVES ESPINDOLA	38	4	E
URUGUAIANA	URUGUAIANA	76251	ESTACIONAR VAGA DEFICIENC	181, XX	32	EDISON ETCHECHURRY	4	4	E
URUGUAIANA	URUGUAIANA	76251	ESTACIONAR VAGA DEFICIENC	181, XX	40	MARIEL DOS SANTOS TEDY	1	0	F
URUGUAIANA	URUGUAIANA	76251	ESTACIONAR VAGA DEFICIENC	181, XX	25	JOSE JUAREZ AZAMBUJA	4	0	E
URUGUAIANA	URUGUAIANA	76251	ESTACIONAR VAGA DEFICIENC	181, XX	73	NILSON DE SOUZA JUNIOR	1	0	E
URUGUAIANA	URUGUAIANA	76251	ESTACIONAR VAGA DEFICIENC	181, XX	29	JOSE PATROCINIO ALVES PINTO	11	1	E
URUGUAIANA	URUGUAIANA	76251	ESTACIONAR VAGA DEFICIENC	181, XX	16	PEDRO ABOUJAOUDE	20	1	E
URUGUAIANA	URUGUAIANA	76251	ESTACIONAR VAGA DEFICIENC	181, XX	81	MARIZA SERRA	1	0	F
URUGUAIANA	URUGUAIANA	76251	ESTACIONAR VAGA DEFICIENC	181, XX	85	LUIZ ADRIANO BALESTRA	2	0	F
URUGUAIANA	URUGUAIANA	76251	ESTACIONAR VAGA DEFICIENC	181, XX	35	RAFAEL CORREA MARQUES	1	0	F
URUGUAIANA	URUGUAIANA	76251	ESTACIONAR VAGA DEFICIENC	181, XX	36	ALYNE MOREL DE ALMEIDA	2	0	F
URUGUAIANA	URUGUAIANA	76251	ESTACIONAR VAGA DEFICIENC	181, XX	38	MARCOS JOSE HENRIQUES BITTENCOURT JUNIOR	5	2	E
URUGUAIANA	URUGUAIANA	76252	ESTACIONAR VAGA IDOSO	181, XX	25	JOSE JUAREZ AZAMBUJA	4	0	E
URUGUAIANA	URUGUAIANA	76252	ESTACIONAR VAGA IDOSO	181, XX	32	EDISON ETCHECHURRY	1	0	F
URUGUAIANA	URUGUAIANA	76252	ESTACIONAR VAGA IDOSO	181, XX	40	MARIEL DOS SANTOS TEDY	0	1	E
URUGUAIANA	URUGUAIANA	76252	ESTACIONAR VAGA IDOSO	181, XX	29	JOSE PATROCINIO ALVES PINTO	3	0	E
URUGUAIANA	URUGUAIANA	76252	ESTACIONAR VAGA IDOSO	181, XX	22	DANIELA MARENGONI NOBRE	17	0	E
URUGUAIANA	URUGUAIANA	76252	ESTACIONAR VAGA IDOSO	181, XX	31	ALEX JAQUES DE BRUM	3	1	E
URUGUAIANA	URUGUAIANA	76252	ESTACIONAR VAGA IDOSO	181, XX	10	JOSE AUGUSTO GONCALVES ESPINDOLA	18	0	E
URUGUAIANA	URUGUAIANA	76252	ESTACIONAR VAGA IDOSO	181, XX	81	MARIZA SERRA	1	0	F
URUGUAIANA	URUGUAIANA	76252	ESTACIONAR VAGA IDOSO	181, XX	16	PEDRO ABOUJAOUDE	10	1	E
URUGUAIANA	URUGUAIANA	76252	ESTACIONAR VAGA IDOSO	181, XX	56	SANDRO FONTES	2	0	E
URUGUAIANA	URUGUAIANA	76252	ESTACIONAR VAGA IDOSO	181, XX	33	EDUARDO DA SILVA ROCHA	9	1	E
URUGUAIANA	URUGUAIANA	76252	ESTACIONAR VAGA IDOSO	181, XX	26	JOSE MOISES DA ROSA MONTEIRO	4	0	E
URUGUAIANA	URUGUAIANA	76252	ESTACIONAR VAGA IDOSO	181, XX	10	JOSE AUGUSTO GONCALVES ESPINDOLA	2	0	F
URUGUAIANA	URUGUAIANA	76252	ESTACIONAR VAGA IDOSO	181, XX	54	LUIS ANTONIO DORNELES	1	0	F
URUGUAIANA	URUGUAIANA	76252	ESTACIONAR VAGA IDOSO	181, XX	91	ELISANDRO WELTER	1	0	F
URUGUAIANA	URUGUAIANA	76252	ESTACIONAR VAGA IDOSO	181, XX	39	JONATHAN SOARES OLIVEIRA	7	1	E
URUGUAIANA	URUGUAIANA	76252	ESTACIONAR VAGA IDOSO	181, XX	23	GETULIO RIETA	11	0	E
URUGUAIANA	URUGUAIANA	76252	ESTACIONAR VAGA IDOSO	181, XX	28	TATIANE SOARES BENITES	5	0	F
URUGUAIANA	URUGUAIANA	76252	ESTACIONAR VAGA IDOSO	181, XX	38	MARCOS JOSE HENRIQUES BITTENCOURT JUNIOR	5	1	E
URUGUAIANA	URUGUAIANA	76252	ESTACIONAR VAGA IDOSO	181, XX	26	JOSE MOISES DA ROSA MONTEIRO	12	0	F
URUGUAIANA	URUGUAIANA	76252	ESTACIONAR VAGA IDOSO	181, XX	54	LUIS ANTONIO DORNELES	1	0	E
URUGUAIANA	URUGUAIANA	76331	DIRIGE VEIC SEGURANDO CEL	252, § ÚNICO	35	RAFAEL CORREA MARQUES	2	0	E
URUGUAIANA	URUGUAIANA	76331	DIRIGE VEIC SEGURANDO CEL	252, § ÚNICO	38	MARCOS JOSE HENRIQUES BITTENCOURT JUNIOR	2	0	E
URUGUAIANA	URUGUAIANA	76331	DIRIGE VEIC SEGURANDO CEL	252, § ÚNICO	62	JILIANO FONTELLA DOS SANTOS	2	0	F
URUGUAIANA	URUGUAIANA	76331	DIRIGE VEIC SEGURANDO CEL	252, § ÚNICO	26	JOSE MOISES DA ROSA MONTEIRO	14	0	F
URUGUAIANA	URUGUAIANA	76331	DIRIGE VEIC SEGURANDO CEL	252, § ÚNICO	53	EDIPO DIAS CARVALHO	1	0	E
URUGUAIANA	URUGUAIANA	76331	DIRIGE VEIC SEGURANDO CEL	252, § ÚNICO	29	JOSE PATROCINIO ALVES PINTO	5	0	E
URUGUAIANA	URUGUAIANA	76331	DIRIGE VEIC SEGURANDO CEL	252, § ÚNICO	39	JONATHAN SOARES OLIVEIRA	25	0	E

URUGUAIANA	URUGUAIANA	73662	DIRIG.VEI.TELEFONECELULAR	252, VI	39	JONATHAN SOARES OLIVEIRA	1	0	E
URUGUAIANA	URUGUAIANA	73662	DIRIG.VEI.TELEFONECELULAR	252, VI	22	DANIELA MARENGONI NOBRE	7	0	E
URUGUAIANA	URUGUAIANA	73662	DIRIG.VEI.TELEFONECELULAR	252, VI	31	ALEX JAQUES DE BRUM	3	0	E
URUGUAIANA	URUGUAIANA	73662	DIRIG.VEI.TELEFONECELULAR	252, VI	33	EDUARDO DA SILVA ROCHA	16	0	E
URUGUAIANA	URUGUAIANA	73662	DIRIG.VEI.TELEFONECELULAR	252, VI	25	JOSE JUAREZ AZAMBUJA	3	1	E
URUGUAIANA	URUGUAIANA	73662	DIRIG.VEI.TELEFONECELULAR	252, VI	38	MARCOS JOSE HENRIQUES BITTENCOURT JUNIOR	1	0	E
URUGUAIANA	URUGUAIANA	73740	BLOQUEAR VIA COM VEICULO	253	22	DANIELA MARENGONI NOBRE	1	0	E
URUGUAIANA	URUGUAIANA	73740	BLOQUEAR VIA COM VEICULO	253	29	JOSE PATROCINIO ALVES PINTO	1	0	F
URUGUAIANA	URUGUAIANA	73740	BLOQUEAR VIA COM VEICULO	253	23	GETULIO RIETA	4	0	E
URUGUAIANA	URUGUAIANA	73740	BLOQUEAR VIA COM VEICULO	253	39	JONATHAN SOARES OLIVEIRA	1	0	E
URUGUAIANA	URUGUAIANA	73740	BLOQUEAR VIA COM VEICULO	253	40	MARIEL DOS SANTOS TEDY	1	0	E
URUGUAIANA	URUGUAIANA	75521	COND.MOTOC DESAC ART 139	244, IX	23	GETULIO RIETA	1	0	E
URUGUAIANA	DETRAN - RS	75790	RECUSA SUBMETER TESTES	165-A	40	MARIEL DOS SANTOS TEDY	5	0	E
URUGUAIANA	DETRAN - RS	75790	RECUSA SUBMETER TESTES	165-A	31	ALEX JAQUES DE BRUM	1	0	E
URUGUAIANA	DETRAN - RS	75790	RECUSA SUBMETER TESTES	165-A	35	RAFAEL CORREA MARQUES	1	0	E
URUGUAIANA	DETRAN - RS	75790	RECUSA SUBMETER TESTES	165-A	5	RUDSNEY DA ROSA VIDAL	1	0	F
URUGUAIANA	DETRAN - RS	75790	RECUSA SUBMETER TESTES	165-A	25	JOSE JUAREZ AZAMBUJA	4	0	E
URUGUAIANA	DETRAN - RS	75790	RECUSA SUBMETER TESTES	165-A	39	JONATHAN SOARES OLIVEIRA	1	0	E
URUGUAIANA	URUGUAIANA	75790	RECUSA SUBMETER TESTES	165-A	23	GETULIO RIETA	0	1	E
URUGUAIANA	DETRAN - RS	75790	RECUSA SUBMETER TESTES	165-A	36	ALYNE MOREL DE ALMEIDA	1	0	F
URUGUAIANA	DETRAN - RS	75790	RECUSA SUBMETER TESTES	165-A	16	PEDRO ABOUJAOUDE	2	0	E
URUGUAIANA	DETRAN - RS	75790	RECUSA SUBMETER TESTES	165-A	25	JOSE JUAREZ AZAMBUJA	1	0	F
URUGUAIANA	DETRAN - RS	75790	RECUSA SUBMETER TESTES	165-A	35	RAFAEL CORREA MARQUES	1	0	F
URUGUAIANA	DETRAN - RS	75790	RECUSA SUBMETER TESTES	165-A	10	JOSE AUGUSTO GONCALVES ESPINDOLA	1	0	F
URUGUAIANA	DETRAN - RS	75790	RECUSA SUBMETER TESTES	165-A	27	LEANDRO JUNG SANCHOTENE	2	0	E
URUGUAIANA	DETRAN - RS	75790	RECUSA SUBMETER TESTES	165-A	28	TATIANE SOARES BENITES	1	0	F
URUGUAIANA	DETRAN - RS	75790	RECUSA SUBMETER TESTES	165-A	57	GIOVANNI BORGES FOGLIATO	1	0	E
URUGUAIANA	DETRAN - RS	75790	RECUSA SUBMETER TESTES	165-A	33	EDUARDO DA SILVA ROCHA	2	0	E
URUGUAIANA	URUGUAIANA	75790	RECUSA SUBMETER TESTES	165-A	38	MARCOS JOSE HENRIQUES BITTENCOURT JUNIOR	0	1	E
URUGUAIANA	DETRAN - RS	75790	RECUSA SUBMETER TESTES	165-A	26	JOSE MOISES DA ROSA MONTEIRO	4	0	F
URUGUAIANA	DETRAN - RS	75790	RECUSA SUBMETER TESTES	165-A	21	ALAN DE OLIVEIRA POLANO	2	0	F
URUGUAIANA	URUGUAIANA	75790	RECUSA SUBMETER TESTES	165-A	10	JOSE AUGUSTO GONCALVES ESPINDOLA	0	1	E
URUGUAIANA	DETRAN - RS	75790	RECUSA SUBMETER TESTES	165-A	10	JOSE AUGUSTO GONCALVES ESPINDOLA	1	0	E
URUGUAIANA	DETRAN - RS	75790	RECUSA SUBMETER TESTES	165-A	54	LUIS ANTONIO DORNELES	1	0	E
URUGUAIANA	URUGUAIANA	75870	TRANSITAR VIA TRANSP PUB	184, III	23	GETULIO RIETA	2	0	E
URUGUAIANA	URUGUAIANA	76173	USAR VEICULO PERTURBAR	253-A	23	GETULIO RIETA	1	0	E
URUGUAIANA	URUGUAIANA	76251	ESTACIONAR VAGA DEFICIENC	181, XX	23	GETULIO RIETA	35	0	E
URUGUAIANA	URUGUAIANA	76251	ESTACIONAR VAGA DEFICIENC	181, XX	55	MARCOS HENRIQUE DEDECO DE ALMEIDA	1	0	E
URUGUAIANA	URUGUAIANA	76251	ESTACIONAR VAGA DEFICIENC	181, XX	39	JONATHAN SOARES OLIVEIRA	3	0	E
URUGUAIANA	URUGUAIANA	76251	ESTACIONAR VAGA DEFICIENC	181, XX	40	MARIEL DOS SANTOS TEDY	1	0	E
URUGUAIANA	URUGUAIANA	76251	ESTACIONAR VAGA DEFICIENC	181, XX	31	ALEX JAQUES DE BRUM	10	0	E
URUGUAIANA	URUGUAIANA	76251	ESTACIONAR VAGA DEFICIENC	181, XX	27	LEANDRO JUNG SANCHOTENE	2	0	E
URUGUAIANA	URUGUAIANA	76251	ESTACIONAR VAGA DEFICIENC	181, XX	26	JOSE MOISES DA ROSA MONTEIRO	15	0	F
URUGUAIANA	URUGUAIANA	76251	ESTACIONAR VAGA DEFICIENC	181, XX	22	DANIELA MARENGONI NOBRE	28	3	E
URUGUAIANA	URUGUAIANA	76251	ESTACIONAR VAGA DEFICIENC	181, XX	62	JILIANO FONTELLA DOS SANTOS	1	0	F

URUGUAIANA	URUGUAIANA	76331	DIRIGE VEIC SEGURANDO CEL	252, § ÚNICO	28	TATIANE SOARES BENITES	2	0	F
URUGUAIANA	URUGUAIANA	76331	DIRIGE VEIC SEGURANDO CEL	252, § ÚNICO	30	JOAO MARTINS DE OLIVEIRA NETO	1	0	F
URUGUAIANA	URUGUAIANA	76331	DIRIGE VEIC SEGURANDO CEL	252, § ÚNICO	56	SANDRO FONTES	2	0	E
URUGUAIANA	URUGUAIANA	76331	DIRIGE VEIC SEGURANDO CEL	252, § ÚNICO	33	EDUARDO DA SILVA ROCHA	21	1	E
URUGUAIANA	URUGUAIANA	76331	DIRIGE VEIC SEGURANDO CEL	252, § ÚNICO	23	GETULIO RIETA	1	0	E
URUGUAIANA	URUGUAIANA	76331	DIRIGE VEIC SEGURANDO CEL	252, § ÚNICO	81	MARIZA SERRA	1	0	E
URUGUAIANA	URUGUAIANA	76331	DIRIGE VEIC SEGURANDO CEL	252, § ÚNICO	32	EDISON ETCHECHURRY	1	0	E
URUGUAIANA	URUGUAIANA	76331	DIRIGE VEIC SEGURANDO CEL	252, § ÚNICO	22	DANIELA MARENGONI NOBRE	1	0	E
URUGUAIANA	URUGUAIANA	76331	DIRIGE VEIC SEGURANDO CEL	252, § ÚNICO	26	JOSE MOISES DA ROSA MONTEIRO	4	0	E
URUGUAIANA	URUGUAIANA	76332	DIRIGE VEI MANUSEANDO CEL	252, § ÚNICO	29	JOSE PATROCINIO ALVES PINTO	6	0	E
URUGUAIANA	URUGUAIANA	76332	DIRIGE VEI MANUSEANDO CEL	252, § ÚNICO	51	ANDRE SOARES BAIRROS	2	0	E
URUGUAIANA	URUGUAIANA	76332	DIRIGE VEI MANUSEANDO CEL	252, § ÚNICO	28	TATIANE SOARES BENITES	1	0	F
URUGUAIANA	URUGUAIANA	76332	DIRIGE VEI MANUSEANDO CEL	252, § ÚNICO	27	LEANDRO JUNG SANCHOTENE	1	0	E
URUGUAIANA	URUGUAIANA	76332	DIRIGE VEI MANUSEANDO CEL	252, § ÚNICO	56	SANDRO FONTES	1	0	E
URUGUAIANA	URUGUAIANA	76332	DIRIGE VEI MANUSEANDO CEL	252, § ÚNICO	39	JONATHAN SOARES OLIVEIRA	10	0	E
URUGUAIANA	URUGUAIANA	76332	DIRIGE VEI MANUSEANDO CEL	252, § ÚNICO	22	DANIELA MARENGONI NOBRE	3	0	E
URUGUAIANA	URUGUAIANA	76332	DIRIGE VEI MANUSEANDO CEL	252, § ÚNICO	23	GETULIO RIETA	72	1	E
URUGUAIANA	URUGUAIANA	76332	DIRIGE VEI MANUSEANDO CEL	252, § ÚNICO	31	ALEX JAQUES DE BRUM	2	0	E
URUGUAIANA	URUGUAIANA	76332	DIRIGE VEI MANUSEANDO CEL	252, § ÚNICO	16	PEDRO ABOUJAOUDE	14	1	E
URUGUAIANA	URUGUAIANA	76332	DIRIGE VEI MANUSEANDO CEL	252, § ÚNICO	35	RAFAEL CORREA MARQUES	0	1	E
URUGUAIANA	URUGUAIANA	76332	DIRIGE VEI MANUSEANDO CEL	252, § ÚNICO	33	EDUARDO DA SILVA ROCHA	5	0	E
URUGUAIANA	URUGUAIANA	76841	MOTO CAPAC S/ VIS OC PROT	244, X	54	LUIS ANTONIO DORNELES	1	0	F
URUGUAIANA	URUGUAIANA	76841	MOTO CAPAC S/ VIS OC PROT	244, X	54	LUIS ANTONIO DORNELES	1	0	E
URUGUAIANA	URUGUAIANA	76842	MOTO CAPAC VIS/OC DESACO	244, X	53	EDIPO DIAS CARVALHO	1	0	E

Período de 01/01/2023 até 31/08/2023, Órgão Fiscalizador: 289510, Critério: : Artigo, Origem AIT: : Todos

Município	Órgão	Cód. Infração	Descrição	Artigo	Cód. Agente	Nome	C	I	T
URUGUAIANA	URUGUAIANA	50100	DIRIGE SEM CNH/PPD/ACC	162, I	78	GERMANO CORREA	0	1	E
URUGUAIANA	URUGUAIANA	50100	DIRIGE SEM CNH/PPD/ACC	162, I	57	GIOVANNI BORGES FOGLIATO	0	1	E
URUGUAIANA	DETRAN - RS	50100	DIRIGE SEM CNH/PPD/ACC	162, I	51	ANDRE SOARES BAIRROS	5	0	E
URUGUAIANA	DETRAN - RS	50100	DIRIGE SEM CNH/PPD/ACC	162, I	16	PEDRO ABOUJAOUDE	3	0	E
URUGUAIANA	URUGUAIANA	50100	DIRIGE SEM CNH/PPD/ACC	162, I	16	PEDRO ABOUJAOUDE	0	1	E
URUGUAIANA	DETRAN - RS	50100	DIRIGE SEM CNH/PPD/ACC	162, I	27	LEANDRO JUNG SANCHOTENE	3	0	E
URUGUAIANA	DETRAN - RS	50100	DIRIGE SEM CNH/PPD/ACC	162, I	921181	MARCIO FOGACA DE JESUS	1	0	E
URUGUAIANA	DETRAN - RS	50100	DIRIGE SEM CNH/PPD/ACC	162, I	52	ELVIS DIEGO FRANCO GARCIA	2	0	E
URUGUAIANA	DETRAN - RS	50100	DIRIGE SEM CNH/PPD/ACC	162, I	56	SANDRO FONTES	11	0	E
URUGUAIANA	DETRAN - RS	50100	DIRIGE SEM CNH/PPD/ACC	162, I	10	JOSE AUGUSTO GONCALVES ESPINDOLA	3	0	E
URUGUAIANA	URUGUAIANA	50100	DIRIGE SEM CNH/PPD/ACC	162, I	10	JOSE AUGUSTO GONCALVES ESPINDOLA	0	1	E
URUGUAIANA	DETRAN - RS	50100	DIRIGE SEM CNH/PPD/ACC	162, I	85	LUIZ ADRIANO BALESTRA	2	0	F
URUGUAIANA	DETRAN - RS	50100	DIRIGE SEM CNH/PPD/ACC	162, I	26	JOSE MOISES DA ROSA MONTEIRO	2	0	F
URUGUAIANA	DETRAN - RS	50100	DIRIGE SEM CNH/PPD/ACC	162, I	25	JOSE JUAREZ AZAMBUJA	1	0	E
URUGUAIANA	DETRAN - RS	50100	DIRIGE SEM CNH/PPD/ACC	162, I	86	DIONISIO ROBERTO MARTINS DA ROSA	1	0	E
URUGUAIANA	DETRAN - RS	50100	DIRIGE SEM CNH/PPD/ACC	162, I	23	GETULIO RIETA	10	0	E
URUGUAIANA	DETRAN - RS	50100	DIRIGE SEM CNH/PPD/ACC	162, I	61	CARLOS MOACIR PINHEIRO FIFELES	1	0	E
URUGUAIANA	DETRAN - RS	50100	DIRIGE SEM CNH/PPD/ACC	162, I	52	ELVIS DIEGO FRANCO GARCIA	1	0	F
URUGUAIANA	DETRAN - RS	50100	DIRIGE SEM CNH/PPD/ACC	162, I	38	MARCOS JOSE HENRIQUES BITTENCOURT JUNIOR	5	0	E
URUGUAIANA	DETRAN - RS	50100	DIRIGE SEM CNH/PPD/ACC	162, I	28	TATIANE SOARES BENITES	4	0	E
URUGUAIANA	DETRAN - RS	50100	DIRIGE SEM CNH/PPD/ACC	162, I	29	JOSE PATROCINIO ALVES PINTO	3	0	E
URUGUAIANA	DETRAN - RS	50100	DIRIGE SEM CNH/PPD/ACC	162, I	58	ALEXANDRE DOS SANTOS PEREIRA	1	0	E
URUGUAIANA	DETRAN - RS	50100	DIRIGE SEM CNH/PPD/ACC	162, I	145696	WILLIAN FARIAS RILO	2	0	E
URUGUAIANA	DETRAN - RS	50100	DIRIGE SEM CNH/PPD/ACC	162, I	33	EDUARDO DA SILVA ROCHA	4	0	E
URUGUAIANA	DETRAN - RS	50100	DIRIGE SEM CNH/PPD/ACC	162, I	21	ALAN DE OLIVEIRA POLANO	3	0	F
URUGUAIANA	DETRAN - RS	50100	DIRIGE SEM CNH/PPD/ACC	162, I	5	RUDSNEY DA ROSA VIDAL	2	0	F
URUGUAIANA	DETRAN - RS	50100	DIRIGE SEM CNH/PPD/ACC	162, I	31	ALEX JAQUES DE BRUM	5	0	E
URUGUAIANA	DETRAN - RS	50100	DIRIGE SEM CNH/PPD/ACC	162, I	22	DANIELA MARENGONI NOBRE	2	0	E
URUGUAIANA	URUGUAIANA	50100	DIRIGE SEM CNH/PPD/ACC	162, I	921181	MARCIO FOGACA DE JESUS	0	1	E
URUGUAIANA	DETRAN - RS	50100	DIRIGE SEM CNH/PPD/ACC	162, I	57	GIOVANNI BORGES FOGLIATO	1	0	E
URUGUAIANA	URUGUAIANA	50100	DIRIGE SEM CNH/PPD/ACC	162, I	27	LEANDRO JUNG SANCHOTENE	0	3	E
URUGUAIANA	DETRAN - RS	50100	DIRIGE SEM CNH/PPD/ACC	162, I	75	LEONEL DOS SANTOS AMARAL	1	0	E
URUGUAIANA	DETRAN - RS	50100	DIRIGE SEM CNH/PPD/ACC	162, I	60	DIEGO MARQUES AGUIAR	1	0	F
URUGUAIANA	DETRAN - RS	50100	DIRIGE SEM CNH/PPD/ACC	162, I	36	ALYNE MOREL DE ALMEIDA	2	0	E
URUGUAIANA	DETRAN - RS	50100	DIRIGE SEM CNH/PPD/ACC	162, I	40	MARIEL DOS SANTOS TEDY	6	0	E
URUGUAIANA	URUGUAIANA	50100	DIRIGE SEM CNH/PPD/ACC	162, I	39	JONATHAN SOARES OLIVEIRA	0	2	E
URUGUAIANA	DETRAN - RS	50100	DIRIGE SEM CNH/PPD/ACC	162, I	65	GUSTAVO DE DEUS RIBEIRO	1	0	E
URUGUAIANA	DETRAN - RS	50100	DIRIGE SEM CNH/PPD/ACC	162, I	54	LUIS ANTONIO DORNELES	11	0	E
URUGUAIANA	DETRAN - RS	50100	DIRIGE SEM CNH/PPD/ACC	162, I	79	JERRY ALDRIN RAMOS	1	0	E
URUGUAIANA	DETRAN - RS	50100	DIRIGE SEM CNH/PPD/ACC	162, I	85	LUIZ ADRIANO BALESTRA	3	0	E
URUGUAIANA	DETRAN - RS	50100	DIRIGE SEM CNH/PPD/ACC	162, I	74	UBIRAJARA DUARTE	3	0	E
URUGUAIANA	URUGUAIANA	50100	DIRIGE SEM CNH/PPD/ACC	162, I	74	UBIRAJARA DUARTE	0	1	E
URUGUAIANA	DETRAN - RS	50100	DIRIGE SEM CNH/PPD/ACC	162, I	32	EDISON ETCHECHURRY	4	0	E

URUGUAIANA	DETRAN - RS	50100	DIRIGE SEM CNH/PPD/ACC	162, I	73	NILSON DE SOUZA JUNIOR	1	0	E
URUGUAIANA	URUGUAIANA	50100	DIRIGE SEM CNH/PPD/ACC	162, I	40	MARIEL DOS SANTOS TEDY	0	2	E
URUGUAIANA	DETRAN - RS	50100	DIRIGE SEM CNH/PPD/ACC	162, I	26	JOSE MOISES DA ROSA MONTEIRO	1	0	E
URUGUAIANA	DETRAN - RS	50100	DIRIGE SEM CNH/PPD/ACC	162, I	39	JONATHAN SOARES OLIVEIRA	22	0	E
URUGUAIANA	URUGUAIANA	50100	DIRIGE SEM CNH/PPD/ACC	162, I	29	JOSE PATROCINIO ALVES PINTO	0	3	E
URUGUAIANA	DETRAN - RS	50291	DIRIGIR CNH/PPD CASSADA	162, II	921181	MARCIO FOGACA DE JESUS	1	0	E
URUGUAIANA	DETRAN - RS	50291	DIRIGIR CNH/PPD CASSADA	162, II	56	SANDRO FONTES	1	0	E
URUGUAIANA	DETRAN - RS	50291	DIRIGIR CNH/PPD CASSADA	162, II	33	EDUARDO DA SILVA ROCHA	1	0	E
URUGUAIANA	DETRAN - RS	50292	DIRIGE CNH/PPD/ACC SUSPEN	162, II	26	JOSE MOISES DA ROSA MONTEIRO	1	0	E
URUGUAIANA	DETRAN - RS	50292	DIRIGE CNH/PPD/ACC SUSPEN	162, II	21	ALAN DE OLIVEIRA POLANO	1	0	F
URUGUAIANA	DETRAN - RS	50292	DIRIGE CNH/PPD/ACC SUSPEN	162, II	40	MARIEL DOS SANTOS TEDY	2	0	E
URUGUAIANA	DETRAN - RS	50292	DIRIGE CNH/PPD/ACC SUSPEN	162, II	69	ALEX SANDER DA SILVA VIANA	1	0	E
URUGUAIANA	DETRAN - RS	50292	DIRIGE CNH/PPD/ACC SUSPEN	162, II	16	PEDRO ABOUJAOUDE	1	0	E
URUGUAIANA	DETRAN - RS	50292	DIRIGE CNH/PPD/ACC SUSPEN	162, II	33	EDUARDO DA SILVA ROCHA	1	0	E
URUGUAIANA	DETRAN - RS	50292	DIRIGE CNH/PPD/ACC SUSPEN	162, II	55	MARCOS HENRIQUE DEDECO DE ALMEIDA	1	0	E
URUGUAIANA	DETRAN - RS	50371	DIRIGE CNH CATEG DIFERENT	162, III	74	UBIRAJARA DUARTE	1	0	E
URUGUAIANA	URUGUAIANA	50371	DIRIGE CNH CATEG DIFERENT	162, III	85	LUIZ ADRIANO BALESTRA	0	1	E
URUGUAIANA	DETRAN - RS	50371	DIRIGE CNH CATEG DIFERENT	162, III	23	GETULIO RIETA	1	0	E
URUGUAIANA	DETRAN - RS	50371	DIRIGE CNH CATEG DIFERENT	162, III	85	LUIZ ADRIANO BALESTRA	1	0	E
URUGUAIANA	DETRAN - RS	50371	DIRIGE CNH CATEG DIFERENT	162, III	10	JOSE AUGUSTO GONCALVES ESPINDOLA	2	0	E
URUGUAIANA	DETRAN - RS	50371	DIRIGE CNH CATEG DIFERENT	162, III	33	EDUARDO DA SILVA ROCHA	2	0	E
URUGUAIANA	DETRAN - RS	50450	CNH VENCIDA +30 DIAS	162, V	31	ALEX JAQUES DE BRUM	3	0	E
URUGUAIANA	DETRAN - RS	50450	CNH VENCIDA +30 DIAS	162, V	39	JONATHAN SOARES OLIVEIRA	4	0	E
URUGUAIANA	DETRAN - RS	50450	CNH VENCIDA +30 DIAS	162, V	10	JOSE AUGUSTO GONCALVES ESPINDOLA	3	0	E
URUGUAIANA	DETRAN - RS	50450	CNH VENCIDA +30 DIAS	162, V	71	FERNANDO DOS SANTOS DA SILVA	1	0	E
URUGUAIANA	DETRAN - RS	50450	CNH VENCIDA +30 DIAS	162, V	40	MARIEL DOS SANTOS TEDY	2	0	E
URUGUAIANA	DETRAN - RS	50450	CNH VENCIDA +30 DIAS	162, V	38	MARCOS JOSE HENRIQUES BITTENCOURT JUNIOR	1	0	E
URUGUAIANA	DETRAN - RS	50450	CNH VENCIDA +30 DIAS	162, V	26	JOSE MOISES DA ROSA MONTEIRO	1	0	E
URUGUAIANA	DETRAN - RS	50450	CNH VENCIDA +30 DIAS	162, V	73	NILSON DE SOUZA JUNIOR	1	0	E
URUGUAIANA	DETRAN - RS	50450	CNH VENCIDA +30 DIAS	162, V	25	JOSE JUAREZ AZAMBUJA	3	0	E
URUGUAIANA	DETRAN - RS	50450	CNH VENCIDA +30 DIAS	162, V	53	EDIPO DIAS CARVALHO	2	0	E
URUGUAIANA	DETRAN - RS	50450	CNH VENCIDA +30 DIAS	162, V	28	TATIANE SOARES BENITES	1	0	E
URUGUAIANA	DETRAN - RS	50450	CNH VENCIDA +30 DIAS	162, V	921181	MARCIO FOGACA DE JESUS	2	0	E
URUGUAIANA	DETRAN - RS	50450	CNH VENCIDA +30 DIAS	162, V	56	SANDRO FONTES	2	0	E
URUGUAIANA	URUGUAIANA	50450	CNH VENCIDA +30 DIAS	162, V	32	EDISON ETCHECHURRY	0	2	E
URUGUAIANA	DETRAN - RS	50450	CNH VENCIDA +30 DIAS	162, V	23	GETULIO RIETA	4	0	E
URUGUAIANA	DETRAN - RS	50450	CNH VENCIDA +30 DIAS	162, V	36	ALYNE MOREL DE ALMEIDA	2	0	E
URUGUAIANA	URUGUAIANA	50450	CNH VENCIDA +30 DIAS	162, V	85	LUIZ ADRIANO BALESTRA	0	1	E
URUGUAIANA	DETRAN - RS	50450	CNH VENCIDA +30 DIAS	162, V	74	UBIRAJARA DUARTE	1	0	E
URUGUAIANA	URUGUAIANA	50450	CNH VENCIDA +30 DIAS	162, V	82	ALEX SANDRO LIMA BARBOSA	0	1	E
URUGUAIANA	DETRAN - RS	50450	CNH VENCIDA +30 DIAS	162, V	32	EDISON ETCHECHURRY	3	0	E
URUGUAIANA	DETRAN - RS	50450	CNH VENCIDA +30 DIAS	162, V	57	GIOVANNI BORGES FOGLIATO	1	0	E
URUGUAIANA	DETRAN - RS	50450	CNH VENCIDA +30 DIAS	162, V	85	LUIZ ADRIANO BALESTRA	1	0	F
URUGUAIANA	DETRAN - RS	50450	CNH VENCIDA +30 DIAS	162, V	35	RAFAEL CORREA MARQUES	1	0	E
URUGUAIANA	URUGUAIANA	50450	CNH VENCIDA +30 DIAS	162, V	36	ALYNE MOREL DE ALMEIDA	0	1	E

URUGUAIANA	DETRAN - RS	50450	CNH VENCIDA +30 DIAS	162, V	54	LUIS ANTONIO DORNELES	1	0	E
URUGUAIANA	DETRAN - RS	50450	CNH VENCIDA +30 DIAS	162, V	29	JOSE PATROCINIO ALVES PINTO	4	0	E
URUGUAIANA	DETRAN - RS	50450	CNH VENCIDA +30 DIAS	162, V	85	LUIZ ADRIANO BALESTRA	1	0	E
URUGUAIANA	DETRAN - RS	50450	CNH VENCIDA +30 DIAS	162, V	82	ALEX SANDRO LIMA BARBOSA	1	0	E
URUGUAIANA	DETRAN - RS	50450	CNH VENCIDA +30 DIAS	162, V	76	LUCIANO VARGAS ALFONSO	1	0	E
URUGUAIANA	DETRAN - RS	50450	CNH VENCIDA +30 DIAS	162, V	33	EDUARDO DA SILVA ROCHA	2	0	E
URUGUAIANA	DETRAN - RS	50450	CNH VENCIDA +30 DIAS	162, V	22	DANIELA MARENGONI NOBRE	1	0	E
URUGUAIANA	DETRAN - RS	50610	ENTREGA SEM CNH/PPD/ACC	163 C/C 162, I	23	GETULIO RIETA	1	0	E
URUGUAIANA	DETRAN - RS	50610	ENTREGA SEM CNH/PPD/ACC	163 C/C 162, I	145696	WILLIAN FARIAS RILO	1	0	F
URUGUAIANA	DETRAN - RS	51180	PERMITE SEM CNH-PPD-ACC	164 C/C 162, I	54	LUIS ANTONIO DORNELES	2	0	E
URUGUAIANA	DETRAN - RS	51180	PERMITE SEM CNH-PPD-ACC	164 C/C 162, I	145696	WILLIAN FARIAS RILO	1	0	E
URUGUAIANA	DETRAN - RS	51180	PERMITE SEM CNH-PPD-ACC	164 C/C 162, I	23	GETULIO RIETA	4	0	E
URUGUAIANA	DETRAN - RS	51180	PERMITE SEM CNH-PPD-ACC	164 C/C 162, I	74	UBIRAJARA DUARTE	1	0	E
URUGUAIANA	DETRAN - RS	51180	PERMITE SEM CNH-PPD-ACC	164 C/C 162, I	60	DIEGO MARQUES AGUIAR	1	0	F
URUGUAIANA	DETRAN - RS	51180	PERMITE SEM CNH-PPD-ACC	164 C/C 162, I	52	ELVIS DIEGO FRANCO GARCIA	2	0	E
URUGUAIANA	DETRAN - RS	51180	PERMITE SEM CNH-PPD-ACC	164 C/C 162, I	39	JONATHAN SOARES OLIVEIRA	3	0	E
URUGUAIANA	DETRAN - RS	51420	PERMIT CNH VENCID+30 DIAS	164 C/C 162, V	35	RAFAEL CORREA MARQUES	1	0	E
URUGUAIANA	DETRAN - RS	51691	DIRIGE INFLUENCIA ALCOOL	165	26	JOSE MOISES DA ROSA MONTEIRO	1	0	E
URUGUAIANA	DETRAN - RS	51691	DIRIGE INFLUENCIA ALCOOL	165	21	ALAN DE OLIVEIRA POLANO	1	0	F
URUGUAIANA	DETRAN - RS	51691	DIRIGE INFLUENCIA ALCOOL	165	33	EDUARDO DA SILVA ROCHA	1	0	E
URUGUAIANA	DETRAN - RS	51691	DIRIGE INFLUENCIA ALCOOL	165	145696	WILLIAN FARIAS RILO	1	0	F
URUGUAIANA	DETRAN - RS	51691	DIRIGE INFLUENCIA ALCOOL	165	36	ALYNE MOREL DE ALMEIDA	1	0	E
URUGUAIANA	DETRAN - RS	51691	DIRIGE INFLUENCIA ALCOOL	165	40	MARIEL DOS SANTOS TEDY	2	0	E
URUGUAIANA	DETRAN - RS	51691	DIRIGE INFLUENCIA ALCOOL	165	56	SANDRO FONTES	1	0	E
URUGUAIANA	URUGUAIANA	51691	DIRIGE INFLUENCIA ALCOOL	165	921181	MARCIO FOGACA DE JESUS	0	2	E
URUGUAIANA	DETRAN - RS	51691	DIRIGE INFLUENCIA ALCOOL	165	58	ALEXANDRE DOS SANTOS PEREIRA	1	0	E
URUGUAIANA	DETRAN - RS	51691	DIRIGE INFLUENCIA ALCOOL	165	85	LUIZ ADRIANO BALESTRA	1	0	E
URUGUAIANA	DETRAN - RS	51691	DIRIGE INFLUENCIA ALCOOL	165	86	DIONISIO ROBERTO MARTINS DA ROSA	1	0	E
URUGUAIANA	DETRAN - RS	51691	DIRIGE INFLUENCIA ALCOOL	165	74	UBIRAJARA DUARTE	1	0	E
URUGUAIANA	URUGUAIANA	51691	DIRIGE INFLUENCIA ALCOOL	165	74	UBIRAJARA DUARTE	0	1	E
URUGUAIANA	DETRAN - RS	51691	DIRIGE INFLUENCIA ALCOOL	165	22	DANIELA MARENGONI NOBRE	1	0	F
URUGUAIANA	DETRAN - RS	51691	DIRIGE INFLUENCIA ALCOOL	165	38	MARCOS JOSE HENRIQUES BITTENCOURT JUNIOR	2	0	E
URUGUAIANA	DETRAN - RS	51691	DIRIGE INFLUENCIA ALCOOL	165	921181	MARCIO FOGACA DE JESUS	1	0	E
URUGUAIANA	DETRAN - RS	51691	DIRIGE INFLUENCIA ALCOOL	165	73	NILSON DE SOUZA JUNIOR	2	0	E
URUGUAIANA	URUGUAIANA	51691	DIRIGE INFLUENCIA ALCOOL	165	23	GETULIO RIETA	0	1	E
URUGUAIANA	DETRAN - RS	51691	DIRIGE INFLUENCIA ALCOOL	165	32	EDISON ETCHECHURRY	2	0	E
URUGUAIANA	DETRAN - RS	51691	DIRIGE INFLUENCIA ALCOOL	165	60	DIEGO MARQUES AGUIAR	1	0	F
URUGUAIANA	DETRAN - RS	51691	DIRIGE INFLUENCIA ALCOOL	165	28	TATIANE SOARES BENITES	1	0	E
URUGUAIANA	URUGUAIANA	51691	DIRIGE INFLUENCIA ALCOOL	165	22	DANIELA MARENGONI NOBRE	0	1	E
URUGUAIANA	DETRAN - RS	51691	DIRIGE INFLUENCIA ALCOOL	165	57	GIOVANNI BORGES FOGLIATO	2	0	E
URUGUAIANA	DETRAN - RS	51691	DIRIGE INFLUENCIA ALCOOL	165	25	JOSE JUAREZ AZAMBUJA	4	0	E
URUGUAIANA	URUGUAIANA	51691	DIRIGE INFLUENCIA ALCOOL	165	40	MARIEL DOS SANTOS TEDY	0	1	E
URUGUAIANA	DETRAN - RS	51691	DIRIGE INFLUENCIA ALCOOL	165	10	JOSE AUGUSTO GONCALVES ESPINDOLA	2	0	E
URUGUAIANA	URUGUAIANA	51691	DIRIGE INFLUENCIA ALCOOL	165	57	GIOVANNI BORGES FOGLIATO	0	1	E
URUGUAIANA	DETRAN - RS	51691	DIRIGE INFLUENCIA ALCOOL	165	39	JONATHAN SOARES OLIVEIRA	3	0	E

URUGUAIANA	DETRAN - RS	51691	DIRIGE INFLUENCIA ALCOOL	165	31	ALEX JAQUES DE BRUM	1	0	E
URUGUAIANA	DETRAN - RS	51691	DIRIGE INFLUENCIA ALCOOL	165	65	GUSTAVO DE DEUS RIBEIRO	1	0	E
URUGUAIANA	URUGUAIANA	51691	DIRIGE INFLUENCIA ALCOOL	165	72	SIDCLEI RODRIGUES GIDIEL	0	1	E
URUGUAIANA	DETRAN - RS	51691	DIRIGE INFLUENCIA ALCOOL	165	75	LEONEL DOS SANTOS AMARAL	1	0	E
URUGUAIANA	DETRAN - RS	51691	DIRIGE INFLUENCIA ALCOOL	165	22	DANIELA MARENGONI NOBRE	1	0	E
URUGUAIANA	URUGUAIANA	51851	CONDUTOR S/CINTO SEGURANC	167	22	DANIELA MARENGONI NOBRE	1	0	E
URUGUAIANA	URUGUAIANA	51851	CONDUTOR S/CINTO SEGURANC	167	36	ALYNE MOREL DE ALMEIDA	2	0	E
URUGUAIANA	URUGUAIANA	51851	CONDUTOR S/CINTO SEGURANC	167	33	EDUARDO DA SILVA ROCHA	176	6	E
URUGUAIANA	URUGUAIANA	51851	CONDUTOR S/CINTO SEGURANC	167	51	ANDRE SOARES BAIRROS	53	9	E
URUGUAIANA	URUGUAIANA	51851	CONDUTOR S/CINTO SEGURANC	167	144894	JESUS ANDRE SOARES CHAVES	1	0	E
URUGUAIANA	URUGUAIANA	51851	CONDUTOR S/CINTO SEGURANC	167	23	GETULIO RIETA	240	1	E
URUGUAIANA	URUGUAIANA	51851	CONDUTOR S/CINTO SEGURANC	167	52	ELVIS DIEGO FRANCO GARCIA	21	0	E
URUGUAIANA	URUGUAIANA	51851	CONDUTOR S/CINTO SEGURANC	167	53	EDIPO DIAS CARVALHO	1	0	E
URUGUAIANA	URUGUAIANA	51851	CONDUTOR S/CINTO SEGURANC	167	60	DIEGO MARQUES AGUIAR	2	0	E
URUGUAIANA	URUGUAIANA	51851	CONDUTOR S/CINTO SEGURANC	167	25	JOSE JUAREZ AZAMBUJA	12	0	E
URUGUAIANA	URUGUAIANA	51851	CONDUTOR S/CINTO SEGURANC	167	81	MARIZA SERRA	1	0	F
URUGUAIANA	URUGUAIANA	51851	CONDUTOR S/CINTO SEGURANC	167	84	MARCELO AJALA	2	0	E
URUGUAIANA	URUGUAIANA	51851	CONDUTOR S/CINTO SEGURANC	167	73	NILSON DE SOUZA JUNIOR	0	1	E
URUGUAIANA	URUGUAIANA	51851	CONDUTOR S/CINTO SEGURANC	167	38	MARCOS JOSE HENRIQUES BITTENCOURT JUNIOR	1	0	E
URUGUAIANA	URUGUAIANA	51851	CONDUTOR S/CINTO SEGURANC	167	74	UBIRAJARA DUARTE	5	0	E
URUGUAIANA	URUGUAIANA	51851	CONDUTOR S/CINTO SEGURANC	167	82	ALEX SANDRO LIMA BARBOSA	25	8	E
URUGUAIANA	URUGUAIANA	51851	CONDUTOR S/CINTO SEGURANC	167	31	ALEX JAQUES DE BRUM	13	0	E
URUGUAIANA	URUGUAIANA	51851	CONDUTOR S/CINTO SEGURANC	167	28	TATIANE SOARES BENITES	0	1	E
URUGUAIANA	URUGUAIANA	51851	CONDUTOR S/CINTO SEGURANC	167	71	FERNANDO DOS SANTOS DA SILVA	1	0	E
URUGUAIANA	URUGUAIANA	51851	CONDUTOR S/CINTO SEGURANC	167	59	GIULIANNO ALVIM RAMIRES NEITZKE	1	0	E
URUGUAIANA	URUGUAIANA	51851	CONDUTOR S/CINTO SEGURANC	167	56	SANDRO FONTES	86	0	E
URUGUAIANA	URUGUAIANA	51851	CONDUTOR S/CINTO SEGURANC	167	39	JONATHAN SOARES OLIVEIRA	129	0	E
URUGUAIANA	URUGUAIANA	51851	CONDUTOR S/CINTO SEGURANC	167	78	GERMANO CORREA	7	0	E
URUGUAIANA	URUGUAIANA	51851	CONDUTOR S/CINTO SEGURANC	167	157279	JOAO FREDERIK TRINDADE MARTINS	1	0	E
URUGUAIANA	URUGUAIANA	51851	CONDUTOR S/CINTO SEGURANC	167	27	LEANDRO JUNG SANCHOTENE	1	0	E
URUGUAIANA	URUGUAIANA	51851	CONDUTOR S/CINTO SEGURANC	167	25	JOSE JUAREZ AZAMBUJA	1	0	F
URUGUAIANA	URUGUAIANA	51851	CONDUTOR S/CINTO SEGURANC	167	29	JOSE PATROCINIO ALVES PINTO	45	4	E
URUGUAIANA	URUGUAIANA	51851	CONDUTOR S/CINTO SEGURANC	167	921181	MARCIO FOGACA DE JESUS	30	1	E
URUGUAIANA	URUGUAIANA	51851	CONDUTOR S/CINTO SEGURANC	167	94	EDER DE ALMEIDA MARQUES	25	0	F
URUGUAIANA	URUGUAIANA	51851	CONDUTOR S/CINTO SEGURANC	167	16	PEDRO ABOUJAOUDE	167	2	E
URUGUAIANA	URUGUAIANA	51851	CONDUTOR S/CINTO SEGURANC	167	54	LUIS ANTONIO DORNELES	43	1	E
URUGUAIANA	URUGUAIANA	51851	CONDUTOR S/CINTO SEGURANC	167	10	JOSE AUGUSTO GONCALVES ESPINDOLA	8	0	E
URUGUAIANA	URUGUAIANA	51852	PASSAGEIRO S/CINTO SEGURA	167	54	LUIS ANTONIO DORNELES	1	0	E
URUGUAIANA	URUGUAIANA	51852	PASSAGEIRO S/CINTO SEGURA	167	25	JOSE JUAREZ AZAMBUJA	1	0	E
URUGUAIANA	URUGUAIANA	51852	PASSAGEIRO S/CINTO SEGURA	167	29	JOSE PATROCINIO ALVES PINTO	5	0	E
URUGUAIANA	URUGUAIANA	51852	PASSAGEIRO S/CINTO SEGURA	167	82	ALEX SANDRO LIMA BARBOSA	1	0	E
URUGUAIANA	URUGUAIANA	51852	PASSAGEIRO S/CINTO SEGURA	167	51	ANDRE SOARES BAIRROS	1	0	E
URUGUAIANA	URUGUAIANA	51852	PASSAGEIRO S/CINTO SEGURA	167	78	GERMANO CORREA	1	0	E
URUGUAIANA	URUGUAIANA	51852	PASSAGEIRO S/CINTO SEGURA	167	16	PEDRO ABOUJAOUDE	5	0	E
URUGUAIANA	URUGUAIANA	51852	PASSAGEIRO S/CINTO SEGURA	167	52	ELVIS DIEGO FRANCO GARCIA	1	0	E

URUGUAIANA	URUGUAIANA	51852	PASSAGEIRO S/CINTO SEGURA	167	23	GETULIO RIETA	23	0	E
URUGUAIANA	URUGUAIANA	51852	PASSAGEIRO S/CINTO SEGURA	167	33	EDUARDO DA SILVA ROCHA	7	0	E
URUGUAIANA	URUGUAIANA	51930	TRANSP CRIANCA S/SEGURANC	168	16	PEDRO ABOUJAOUDE	1	0	E
URUGUAIANA	URUGUAIANA	51930	TRANSP CRIANCA S/SEGURANC	168	53	EDIPO DIAS CARVALHO	1	0	E
URUGUAIANA	URUGUAIANA	51930	TRANSP CRIANCA S/SEGURANC	168	51	ANDRE SOARES BAIRROS	4	0	E
URUGUAIANA	URUGUAIANA	51930	TRANSP CRIANCA S/SEGURANC	168	23	GETULIO RIETA	52	2	E
URUGUAIANA	URUGUAIANA	51930	TRANSP CRIANCA S/SEGURANC	168	74	UBIRAJARA DUARTE	1	0	E
URUGUAIANA	URUGUAIANA	51930	TRANSP CRIANCA S/SEGURANC	168	5	RUDSNEY DA ROSA VIDAL	1	0	F
URUGUAIANA	URUGUAIANA	51930	TRANSP CRIANCA S/SEGURANC	168	33	EDUARDO DA SILVA ROCHA	24	1	E
URUGUAIANA	URUGUAIANA	51930	TRANSP CRIANCA S/SEGURANC	168	21	ALAN DE OLIVEIRA POLANO	2	0	F
URUGUAIANA	URUGUAIANA	51930	TRANSP CRIANCA S/SEGURANC	168	26	JOSE MOISES DA ROSA MONTEIRO	2	0	E
URUGUAIANA	URUGUAIANA	51930	TRANSP CRIANCA S/SEGURANC	168	73	NILSON DE SOUZA JUNIOR	1	0	E
URUGUAIANA	URUGUAIANA	51930	TRANSP CRIANCA S/SEGURANC	168	31	ALEX JAQUES DE BRUM	1	0	E
URUGUAIANA	URUGUAIANA	51930	TRANSP CRIANCA S/SEGURANC	168	56	SANDRO FONTES	5	0	E
URUGUAIANA	URUGUAIANA	51930	TRANSP CRIANCA S/SEGURANC	168	32	EDISON ETCHECHURRY	1	0	E
URUGUAIANA	URUGUAIANA	51930	TRANSP CRIANCA S/SEGURANC	168	39	JONATHAN SOARES OLIVEIRA	33	0	E
URUGUAIANA	URUGUAIANA	51930	TRANSP CRIANCA S/SEGURANC	168	54	LUIS ANTONIO DORNELES	10	0	E
URUGUAIANA	URUGUAIANA	52070	DIRIGIR S/ATENCAO-CUIDADO	169	54	LUIS ANTONIO DORNELES	2	0	E
URUGUAIANA	URUGUAIANA	52070	DIRIGIR S/ATENCAO-CUIDADO	169	39	JONATHAN SOARES OLIVEIRA	1	0	E
URUGUAIANA	URUGUAIANA	52070	DIRIGIR S/ATENCAO-CUIDADO	169	23	GETULIO RIETA	1	0	E
URUGUAIANA	URUGUAIANA	52070	DIRIGIR S/ATENCAO-CUIDADO	169	52	ELVIS DIEGO FRANCO GARCIA	1	0	E
URUGUAIANA	URUGUAIANA	52151	DIRIGIR C/AMEACA PEDESTRE	170	53	EDIPO DIAS CARVALHO	2	0	E
URUGUAIANA	URUGUAIANA	52152	DIRIGIR C/AMEACA VEICULOS	170	54	LUIS ANTONIO DORNELES	1	1	E
URUGUAIANA	URUGUAIANA	52152	DIRIGIR C/AMEACA VEICULOS	170	69	ALEX SANDER DA SILVA VIANA	1	0	E
URUGUAIANA	URUGUAIANA	52152	DIRIGIR C/AMEACA VEICULOS	170	53	EDIPO DIAS CARVALHO	1	0	E
URUGUAIANA	URUGUAIANA	52152	DIRIGIR C/AMEACA VEICULOS	170	56	SANDRO FONTES	1	0	E
URUGUAIANA	URUGUAIANA	52311	ATIRAR OBJETO/SUBSTANCIAS	172	53	EDIPO DIAS CARVALHO	1	0	E
URUGUAIANA	URUGUAIANA	52311	ATIRAR OBJETO/SUBSTANCIAS	172	74	UBIRAJARA DUARTE	2	0	E
URUGUAIANA	DETRAN - RS	52741	EXIBE MANOB/ARRANC BRUSCA	175	56	SANDRO FONTES	2	0	E
URUGUAIANA	DETRAN - RS	52741	EXIBE MANOB/ARRANC BRUSCA	175	74	UBIRAJARA DUARTE	2	0	E
URUGUAIANA	DETRAN - RS	52741	EXIBE MANOB/ARRANC BRUSCA	175	39	JONATHAN SOARES OLIVEIRA	4	0	E
URUGUAIANA	DETRAN - RS	52741	EXIBE MANOB/ARRANC BRUSCA	175	23	GETULIO RIETA	3	0	E
URUGUAIANA	DETRAN - RS	52741	EXIBE MANOB/ARRANC BRUSCA	175	38	MARCOS JOSE HENRIQUES BITTENCOURT JUNIOR	1	0	E
URUGUAIANA	DETRAN - RS	52741	EXIBE MANOB/ARRANC BRUSCA	175	39	JONATHAN SOARES OLIVEIRA	1	0	F
URUGUAIANA	DETRAN - RS	52742	EXIBE DERRAPAGEM/FRENAGEM	175	25	JOSE JUAREZ AZAMBUJA	1	0	E
URUGUAIANA	DETRAN - RS	52742	EXIBE DERRAPAGEM/FRENAGEM	175	53	EDIPO DIAS CARVALHO	1	0	E
URUGUAIANA	DETRAN - RS	52742	EXIBE DERRAPAGEM/FRENAGEM	175	23	GETULIO RIETA	1	0	E
URUGUAIANA	URUGUAIANA	53470	NAO REMOV VEIC LOC SINIST	178	26	JOSE MOISES DA ROSA MONTEIRO	1	0	F
URUGUAIANA	URUGUAIANA	53470	NAO REMOV VEIC LOC SINIST	178	23	GETULIO RIETA	1	0	E
URUGUAIANA	URUGUAIANA	53800	ESTAC ESQUINA MENOS DE 5M	181, I	53	EDIPO DIAS CARVALHO	1	0	E
URUGUAIANA	URUGUAIANA	53800	ESTAC ESQUINA MENOS DE 5M	181, I	39	JONATHAN SOARES OLIVEIRA	1	0	E
URUGUAIANA	URUGUAIANA	53800	ESTAC ESQUINA MENOS DE 5M	181, I	144894	JESUS ANDRE SOARES CHAVES	1	0	E
URUGUAIANA	URUGUAIANA	53800	ESTAC ESQUINA MENOS DE 5M	181, I	54	LUIS ANTONIO DORNELES	4	0	E
URUGUAIANA	URUGUAIANA	53800	ESTAC ESQUINA MENOS DE 5M	181, I	52	ELVIS DIEGO FRANCO GARCIA	1	0	E
URUGUAIANA	URUGUAIANA	53800	ESTAC ESQUINA MENOS DE 5M	181, I	25	JOSE JUAREZ AZAMBUJA	2	0	E

URUGUAIANA	URUGUAIANA	53800	ESTAC ESQUINA MENOS DE 5M	181, I	921181	MARCIO FOGACA DE JESUS	1	1	E
URUGUAIANA	URUGUAIANA	53800	ESTAC ESQUINA MENOS DE 5M	181, I	29	JOSE PATROCINIO ALVES PINTO	1	0	E
URUGUAIANA	URUGUAIANA	54010	ESTAC AFASTADO MAIS DE 1M	181, III	53	EDIPO DIAS CARVALHO	1	0	E
URUGUAIANA	URUGUAIANA	54010	ESTAC AFASTADO MAIS DE 1M	181, III	25	JOSE JUAREZ AZAMBUJA	1	0	E
URUGUAIANA	URUGUAIANA	54010	ESTAC AFASTADO MAIS DE 1M	181, III	157279	JOAO FREDERIK TRINDADE MARTINS	0	1	E
URUGUAIANA	URUGUAIANA	54010	ESTAC AFASTADO MAIS DE 1M	181, III	23	GETULIO RIETA	1	0	E
URUGUAIANA	URUGUAIANA	54100	ESTAC DESACORDO POSICAO	181, IV	144894	JESUS ANDRE SOARES CHAVES	1	0	E
URUGUAIANA	URUGUAIANA	54100	ESTAC DESACORDO POSICAO	181, IV	52	ELVIS DIEGO FRANCO GARCIA	1	0	E
URUGUAIANA	URUGUAIANA	54100	ESTAC DESACORDO POSICAO	181, IV	74	UBIRAJARA DUARTE	1	0	E
URUGUAIANA	URUGUAIANA	54360	ESTAC HIDRANT/REGIST/TAMP	181, VI	36	ALYNE MOREL DE ALMEIDA	1	0	F
URUGUAIANA	URUGUAIANA	54360	ESTAC HIDRANT/REGIST/TAMP	181, VI	36	ALYNE MOREL DE ALMEIDA	0	1	E
URUGUAIANA	URUGUAIANA	54521	ESTACIONAR NO PASSEIO	181, VIII	23	GETULIO RIETA	2	0	E
URUGUAIANA	URUGUAIANA	54521	ESTACIONAR NO PASSEIO	181, VIII	31	ALEX JAQUES DE BRUM	2	0	E
URUGUAIANA	URUGUAIANA	54521	ESTACIONAR NO PASSEIO	181, VIII	25	JOSE JUAREZ AZAMBUJA	1	0	E
URUGUAIANA	URUGUAIANA	54521	ESTACIONAR NO PASSEIO	181, VIII	74	UBIRAJARA DUARTE	1	0	E
URUGUAIANA	URUGUAIANA	54521	ESTACIONAR NO PASSEIO	181, VIII	39	JONATHAN SOARES OLIVEIRA	2	0	E
URUGUAIANA	URUGUAIANA	54521	ESTACIONAR NO PASSEIO	181, VIII	54	LUIS ANTONIO DORNELES	2	0	E
URUGUAIANA	URUGUAIANA	54521	ESTACIONAR NO PASSEIO	181, VIII	29	JOSE PATROCINIO ALVES PINTO	8	0	E
URUGUAIANA	URUGUAIANA	54521	ESTACIONAR NO PASSEIO	181, VIII	10	JOSE AUGUSTO GONCALVES ESPINDOLA	7	1	E
URUGUAIANA	URUGUAIANA	54521	ESTACIONAR NO PASSEIO	181, VIII	27	LEANDRO JUNG SANCHOTENE	1	0	E
URUGUAIANA	URUGUAIANA	54521	ESTACIONAR NO PASSEIO	181, VIII	69	ALEX SANDER DA SILVA VIANA	1	0	E
URUGUAIANA	URUGUAIANA	54522	ESTACIONAR FAIXA PEDESTRE	181, VIII	29	JOSE PATROCINIO ALVES PINTO	3	0	E
URUGUAIANA	URUGUAIANA	54522	ESTACIONAR FAIXA PEDESTRE	181, VIII	38	MARCOS JOSE HENRIQUES BITTENCOURT JUNIOR	2	0	E
URUGUAIANA	URUGUAIANA	54522	ESTACIONAR FAIXA PEDESTRE	181, VIII	27	LEANDRO JUNG SANCHOTENE	2	0	E
URUGUAIANA	URUGUAIANA	54522	ESTACIONAR FAIXA PEDESTRE	181, VIII	10	JOSE AUGUSTO GONCALVES ESPINDOLA	1	0	E
URUGUAIANA	URUGUAIANA	54522	ESTACIONAR FAIXA PEDESTRE	181, VIII	60	DIEGO MARQUES AGUIAR	1	0	E
URUGUAIANA	URUGUAIANA	54522	ESTACIONAR FAIXA PEDESTRE	181, VIII	25	JOSE JUAREZ AZAMBUJA	1	0	E
URUGUAIANA	URUGUAIANA	54522	ESTACIONAR FAIXA PEDESTRE	181, VIII	33	EDUARDO DA SILVA ROCHA	9	1	E
URUGUAIANA	URUGUAIANA	54522	ESTACIONAR FAIXA PEDESTRE	181, VIII	32	EDISON ETCHECHURRY	1	0	E
URUGUAIANA	URUGUAIANA	54522	ESTACIONAR FAIXA PEDESTRE	181, VIII	36	ALYNE MOREL DE ALMEIDA	2	0	E
URUGUAIANA	URUGUAIANA	54522	ESTACIONAR FAIXA PEDESTRE	181, VIII	26	JOSE MOISES DA ROSA MONTEIRO	1	0	F
URUGUAIANA	URUGUAIANA	54522	ESTACIONAR FAIXA PEDESTRE	181, VIII	94	EDER DE ALMEIDA MARQUES	1	0	F
URUGUAIANA	URUGUAIANA	54522	ESTACIONAR FAIXA PEDESTRE	181, VIII	56	SANDRO FONTES	1	0	E
URUGUAIANA	URUGUAIANA	54522	ESTACIONAR FAIXA PEDESTRE	181, VIII	35	RAFAEL CORREA MARQUES	1	0	E
URUGUAIANA	URUGUAIANA	54522	ESTACIONAR FAIXA PEDESTRE	181, VIII	39	JONATHAN SOARES OLIVEIRA	2	0	E
URUGUAIANA	URUGUAIANA	54522	ESTACIONAR FAIXA PEDESTRE	181, VIII	921181	MARCIO FOGACA DE JESUS	1	0	E
URUGUAIANA	URUGUAIANA	54522	ESTACIONAR FAIXA PEDESTRE	181, VIII	28	TATIANE SOARES BENITES	3	0	E
URUGUAIANA	URUGUAIANA	54522	ESTACIONAR FAIXA PEDESTRE	181, VIII	69	ALEX SANDER DA SILVA VIANA	1	0	E
URUGUAIANA	URUGUAIANA	54522	ESTACIONAR FAIXA PEDESTRE	181, VIII	23	GETULIO RIETA	1	0	E
URUGUAIANA	URUGUAIANA	54522	ESTACIONAR FAIXA PEDESTRE	181, VIII	31	ALEX JAQUES DE BRUM	2	0	E
URUGUAIANA	URUGUAIANA	54522	ESTACIONAR FAIXA PEDESTRE	181, VIII	22	DANIELA MARENGONI NOBRE	2	0	E
URUGUAIANA	URUGUAIANA	54525	ESTAC CANTEIRO/DIV PISTA	181, VIII	23	GETULIO RIETA	1	0	E
URUGUAIANA	URUGUAIANA	54527	ESTAC GRAMADO/JARDIM PUB	181, VIII	65	GUSTAVO DE DEUS RIBEIRO	1	0	E
URUGUAIANA	URUGUAIANA	54600	ESTAC ENTRADA/SAIDA VEIC	181, IX	60	DIEGO MARQUES AGUIAR	1	0	E
URUGUAIANA	URUGUAIANA	54600	ESTAC ENTRADA/SAIDA VEIC	181, IX	55	MARCOS HENRIQUE DEDECO DE ALMEIDA	1	0	F

URUGUAIANA	URUGUAIANA	54600	ESTAC ENTRADA/SAIDA VEIC	181, IX	16	PEDRO ABOUJAOUDE	2	1	E
URUGUAIANA	URUGUAIANA	54600	ESTAC ENTRADA/SAIDA VEIC	181, IX	33	EDUARDO DA SILVA ROCHA	2	0	E
URUGUAIANA	URUGUAIANA	54600	ESTAC ENTRADA/SAIDA VEIC	181, IX	25	JOSE JUAREZ AZAMBUJA	2	1	E
URUGUAIANA	URUGUAIANA	54600	ESTAC ENTRADA/SAIDA VEIC	181, IX	40	MARIEL DOS SANTOS TEDY	2	0	E
URUGUAIANA	URUGUAIANA	54600	ESTAC ENTRADA/SAIDA VEIC	181, IX	22	DANIELA MARENGONI NOBRE	3	0	E
URUGUAIANA	URUGUAIANA	54600	ESTAC ENTRADA/SAIDA VEIC	181, IX	29	JOSE PATROCINIO ALVES PINTO	3	1	E
URUGUAIANA	URUGUAIANA	54600	ESTAC ENTRADA/SAIDA VEIC	181, IX	32	EDISON ETCHECHURRY	4	1	E
URUGUAIANA	URUGUAIANA	54600	ESTAC ENTRADA/SAIDA VEIC	181, IX	59	GIULIANNO ALVIM RAMIRES NEITZKE	1	0	E
URUGUAIANA	URUGUAIANA	54600	ESTAC ENTRADA/SAIDA VEIC	181, IX	56	SANDRO FONTES	12	1	E
URUGUAIANA	URUGUAIANA	54600	ESTAC ENTRADA/SAIDA VEIC	181, IX	23	GETULIO RIETA	14	2	E
URUGUAIANA	URUGUAIANA	54600	ESTAC ENTRADA/SAIDA VEIC	181, IX	26	JOSE MOISES DA ROSA MONTEIRO	1	0	F
URUGUAIANA	URUGUAIANA	54600	ESTAC ENTRADA/SAIDA VEIC	181, IX	28	TATIANE SOARES BENITES	1	0	E
URUGUAIANA	URUGUAIANA	54600	ESTAC ENTRADA/SAIDA VEIC	181, IX	921181	MARCIO FOGACA DE JESUS	1	0	E
URUGUAIANA	URUGUAIANA	54600	ESTAC ENTRADA/SAIDA VEIC	181, IX	51	ANDRE SOARES BAIRROS	7	0	E
URUGUAIANA	URUGUAIANA	54600	ESTAC ENTRADA/SAIDA VEIC	181, IX	74	UBIRAJARA DUARTE	2	0	E
URUGUAIANA	URUGUAIANA	54600	ESTAC ENTRADA/SAIDA VEIC	181, IX	5	RUDSNEY DA ROSA VIDAL	1	0	F
URUGUAIANA	URUGUAIANA	54600	ESTAC ENTRADA/SAIDA VEIC	181, IX	28	TATIANE SOARES BENITES	1	0	F
URUGUAIANA	URUGUAIANA	54600	ESTAC ENTRADA/SAIDA VEIC	181, IX	38	MARCOS JOSE HENRIQUES BITTENCOURT JUNIOR	2	1	E
URUGUAIANA	URUGUAIANA	54600	ESTAC ENTRADA/SAIDA VEIC	181, IX	54	LUIS ANTONIO DORNELES	4	0	E
URUGUAIANA	URUGUAIANA	54600	ESTAC ENTRADA/SAIDA VEIC	181, IX	10	JOSE AUGUSTO GONCALVES ESPINDOLA	1	0	F
URUGUAIANA	URUGUAIANA	54600	ESTAC ENTRADA/SAIDA VEIC	181, IX	31	ALEX JAQUES DE BRUM	4	0	E
URUGUAIANA	URUGUAIANA	54600	ESTAC ENTRADA/SAIDA VEIC	181, IX	39	JONATHAN SOARES OLIVEIRA	3	0	E
URUGUAIANA	URUGUAIANA	54600	ESTAC ENTRADA/SAIDA VEIC	181, IX	27	LEANDRO JUNG SANCHOTENE	4	0	E
URUGUAIANA	URUGUAIANA	54600	ESTAC ENTRADA/SAIDA VEIC	181, IX	10	JOSE AUGUSTO GONCALVES ESPINDOLA	10	1	E
URUGUAIANA	URUGUAIANA	54600	ESTAC ENTRADA/SAIDA VEIC	181, IX	145696	WILLIAN FARIAS RILO	1	0	E
URUGUAIANA	URUGUAIANA	54600	ESTAC ENTRADA/SAIDA VEIC	181, IX	52	ELVIS DIEGO FRANCO GARCIA	0	1	E
URUGUAIANA	URUGUAIANA	54790	ESTAC IMPEDE OUTRO VEIC	181, X	54	LUIS ANTONIO DORNELES	1	0	E
URUGUAIANA	URUGUAIANA	54870	ESTACIONAR EM FILA DUPLA	181, XI	56	SANDRO FONTES	4	0	E
URUGUAIANA	URUGUAIANA	54870	ESTACIONAR EM FILA DUPLA	181, XI	929247	MARCELO DA SILVA AVILA	1	0	F
URUGUAIANA	URUGUAIANA	54870	ESTACIONAR EM FILA DUPLA	181, XI	29	JOSE PATROCINIO ALVES PINTO	5	0	E
URUGUAIANA	URUGUAIANA	54870	ESTACIONAR EM FILA DUPLA	181, XI	60	DIEGO MARQUES AGUIAR	17	1	E
URUGUAIANA	URUGUAIANA	54870	ESTACIONAR EM FILA DUPLA	181, XI	54	LUIS ANTONIO DORNELES	6	0	E
URUGUAIANA	URUGUAIANA	54870	ESTACIONAR EM FILA DUPLA	181, XI	51	ANDRE SOARES BAIRROS	10	0	E
URUGUAIANA	URUGUAIANA	54870	ESTACIONAR EM FILA DUPLA	181, XI	33	EDUARDO DA SILVA ROCHA	6	0	E
URUGUAIANA	URUGUAIANA	54870	ESTACIONAR EM FILA DUPLA	181, XI	23	GETULIO RIETA	18	0	E
URUGUAIANA	URUGUAIANA	54870	ESTACIONAR EM FILA DUPLA	181, XI	35	RAFAEL CORREA MARQUES	1	0	E
URUGUAIANA	URUGUAIANA	54870	ESTACIONAR EM FILA DUPLA	181, XI	38	MARCOS JOSE HENRIQUES BITTENCOURT JUNIOR	4	0	E
URUGUAIANA	URUGUAIANA	54870	ESTACIONAR EM FILA DUPLA	181, XI	71	FERNANDO DOS SANTOS DA SILVA	2	0	E
URUGUAIANA	URUGUAIANA	54870	ESTACIONAR EM FILA DUPLA	181, XI	75	LEONEL DOS SANTOS AMARAL	1	1	E
URUGUAIANA	URUGUAIANA	54870	ESTACIONAR EM FILA DUPLA	181, XI	52	ELVIS DIEGO FRANCO GARCIA	1	0	E
URUGUAIANA	URUGUAIANA	54870	ESTACIONAR EM FILA DUPLA	181, XI	82	ALEX SANDRO LIMA BARBOSA	1	0	E
URUGUAIANA	URUGUAIANA	54870	ESTACIONAR EM FILA DUPLA	181, XI	10	JOSE AUGUSTO GONCALVES ESPINDOLA	3	0	E
URUGUAIANA	URUGUAIANA	54870	ESTACIONAR EM FILA DUPLA	181, XI	157279	JOAO FREDERIK TRINDADE MARTINS	1	0	E
URUGUAIANA	URUGUAIANA	54870	ESTACIONAR EM FILA DUPLA	181, XI	94	EDER DE ALMEIDA MARQUES	3	0	F
URUGUAIANA	URUGUAIANA	54870	ESTACIONAR EM FILA DUPLA	181, XI	39	JONATHAN SOARES OLIVEIRA	16	0	E

URUGUAIANA	URUGUAIANA	54870	ESTACIONAR EM FILA DUPLA	181, XI	921181	MARCIO FOGACA DE JESUS	6	0	E
URUGUAIANA	URUGUAIANA	54870	ESTACIONAR EM FILA DUPLA	181, XI	16	PEDRO ABOUJAOUDE	4	0	E
URUGUAIANA	URUGUAIANA	54870	ESTACIONAR EM FILA DUPLA	181, XI	73	NILSON DE SOUZA JUNIOR	1	0	E
URUGUAIANA	URUGUAIANA	54870	ESTACIONAR EM FILA DUPLA	181, XI	90	ANTONIO CARLOS COELHO RAMOS	1	0	E
URUGUAIANA	URUGUAIANA	54870	ESTACIONAR EM FILA DUPLA	181, XI	25	JOSE JUAREZ AZAMBUJA	1	0	E
URUGUAIANA	URUGUAIANA	55090	ESTAC EMBARQ/DESEM PASSAG	181, XIII	82	ALEX SANDRO LIMA BARBOSA	2	0	E
URUGUAIANA	URUGUAIANA	55090	ESTAC EMBARQ/DESEM PASSAG	181, XIII	29	JOSE PATROCINIO ALVES PINTO	2	0	E
URUGUAIANA	URUGUAIANA	55090	ESTAC EMBARQ/DESEM PASSAG	181, XIII	10	JOSE AUGUSTO GONCALVES ESPINDOLA	1	0	E
URUGUAIANA	URUGUAIANA	55090	ESTAC EMBARQ/DESEM PASSAG	181, XIII	36	ALYNE MOREL DE ALMEIDA	6	0	F
URUGUAIANA	URUGUAIANA	55090	ESTAC EMBARQ/DESEM PASSAG	181, XIII	32	EDISON ETCHECHURRY	2	0	E
URUGUAIANA	URUGUAIANA	55090	ESTAC EMBARQ/DESEM PASSAG	181, XIII	31	ALEX JAQUES DE BRUM	1	0	E
URUGUAIANA	URUGUAIANA	55090	ESTAC EMBARQ/DESEM PASSAG	181, XIII	28	TATIANE SOARES BENITES	1	0	F
URUGUAIANA	URUGUAIANA	55090	ESTAC EMBARQ/DESEM PASSAG	181, XIII	23	GETULIO RIETA	1	0	E
URUGUAIANA	URUGUAIANA	55250	ESTACIONAR NA CONTRAMAO	181, XV	28	TATIANE SOARES BENITES	1	0	E
URUGUAIANA	URUGUAIANA	55250	ESTACIONAR NA CONTRAMAO	181, XV	53	EDIPO DIAS CARVALHO	1	0	E
URUGUAIANA	URUGUAIANA	55250	ESTACIONAR NA CONTRAMAO	181, XV	27	LEANDRO JUNG SANCHOTENE	2	0	E
URUGUAIANA	URUGUAIANA	55250	ESTACIONAR NA CONTRAMAO	181, XV	51	ANDRE SOARES BAIRROS	1	0	E
URUGUAIANA	URUGUAIANA	55250	ESTACIONAR NA CONTRAMAO	181, XV	33	EDUARDO DA SILVA ROCHA	1	0	E
URUGUAIANA	URUGUAIANA	55250	ESTACIONAR NA CONTRAMAO	181, XV	16	PEDRO ABOUJAOUDE	1	0	E
URUGUAIANA	URUGUAIANA	55250	ESTACIONAR NA CONTRAMAO	181, XV	10	JOSE AUGUSTO GONCALVES ESPINDOLA	1	0	E
URUGUAIANA	URUGUAIANA	55250	ESTACIONAR NA CONTRAMAO	181, XV	10	JOSE AUGUSTO GONCALVES ESPINDOLA	1	0	F
URUGUAIANA	URUGUAIANA	55250	ESTACIONAR NA CONTRAMAO	181, XV	85	LUIZ ADRIANO BALESTRA	1	0	E
URUGUAIANA	URUGUAIANA	55250	ESTACIONAR NA CONTRAMAO	181, XV	78	GERMANO CORREA	1	0	E
URUGUAIANA	URUGUAIANA	55250	ESTACIONAR NA CONTRAMAO	181, XV	29	JOSE PATROCINIO ALVES PINTO	4	0	E
URUGUAIANA	URUGUAIANA	55411	ESTAC DESACORDO SINALIZAC	181, XVII	28	TATIANE SOARES BENITES	1	0	F
URUGUAIANA	URUGUAIANA	55411	ESTAC DESACORDO SINALIZAC	181, XVII	60	DIEGO MARQUES AGUIAR	3	0	E
URUGUAIANA	URUGUAIANA	55411	ESTAC DESACORDO SINALIZAC	181, XVII	39	JONATHAN SOARES OLIVEIRA	3	0	E
URUGUAIANA	URUGUAIANA	55411	ESTAC DESACORDO SINALIZAC	181, XVII	57	GIOVANNI BORGES FOGLIATO	1	0	E
URUGUAIANA	URUGUAIANA	55411	ESTAC DESACORDO SINALIZAC	181, XVII	23	GETULIO RIETA	2	0	E
URUGUAIANA	URUGUAIANA	55411	ESTAC DESACORDO SINALIZAC	181, XVII	16	PEDRO ABOUJAOUDE	1	0	E
URUGUAIANA	URUGUAIANA	55411	ESTAC DESACORDO SINALIZAC	181, XVII	54	LUIS ANTONIO DORNELES	1	0	E
URUGUAIANA	URUGUAIANA	55411	ESTAC DESACORDO SINALIZAC	181, XVII	56	SANDRO FONTES	9	0	E
URUGUAIANA	URUGUAIANA	55411	ESTAC DESACORDO SINALIZAC	181, XVII	27	LEANDRO JUNG SANCHOTENE	3	1	E
URUGUAIANA	URUGUAIANA	55411	ESTAC DESACORDO SINALIZAC	181, XVII	28	TATIANE SOARES BENITES	5	0	E
URUGUAIANA	URUGUAIANA	55411	ESTAC DESACORDO SINALIZAC	181, XVII	10	JOSE AUGUSTO GONCALVES ESPINDOLA	5	0	E
URUGUAIANA	URUGUAIANA	55411	ESTAC DESACORDO SINALIZAC	181, XVII	51	ANDRE SOARES BAIRROS	7	0	E
URUGUAIANA	URUGUAIANA	55411	ESTAC DESACORDO SINALIZAC	181, XVII	29	JOSE PATROCINIO ALVES PINTO	13	2	E
URUGUAIANA	URUGUAIANA	55411	ESTAC DESACORDO SINALIZAC	181, XVII	26	JOSE MOISES DA ROSA MONTEIRO	1	0	F
URUGUAIANA	URUGUAIANA	55411	ESTAC DESACORDO SINALIZAC	181, XVII	33	EDUARDO DA SILVA ROCHA	2	1	E
URUGUAIANA	URUGUAIANA	55411	ESTAC DESACORDO SINALIZAC	181, XVII	22	DANIELA MARENGONI NOBRE	1	0	E
URUGUAIANA	URUGUAIANA	55411	ESTAC DESACORDO SINALIZAC	181, XVII	921181	MARCIO FOGACA DE JESUS	1	0	E
URUGUAIANA	URUGUAIANA	55411	ESTAC DESACORDO SINALIZAC	181, XVII	78	GERMANO CORREA	0	1	E
URUGUAIANA	URUGUAIANA	55411	ESTAC DESACORDO SINALIZAC	181, XVII	86	DIONISIO ROBERTO MARTINS DA ROSA	1	0	E
URUGUAIANA	URUGUAIANA	55411	ESTAC DESACORDO SINALIZAC	181, XVII	82	ALEX SANDRO LIMA BARBOSA	7	0	E
URUGUAIANA	URUGUAIANA	55411	ESTAC DESACORDO SINALIZAC	181, XVII	32	EDISON ETCHECHURRY	1	0	E

URUGUAIANA	URUGUAIANA	55411	ESTAC DESACORDO SINALIZAC	181, XVII	5	RUDSNEY DA ROSA VIDAL	1	0	F
URUGUAIANA	URUGUAIANA	55411	ESTAC DESACORDO SINALIZAC	181, XVII	40	MARIEL DOS SANTOS TEDY	1	0	E
URUGUAIANA	URUGUAIANA	55411	ESTAC DESACORDO SINALIZAC	181, XVII	31	ALEX JAQUES DE BRUM	2	0	E
URUGUAIANA	URUGUAIANA	55411	ESTAC DESACORDO SINALIZAC	181, XVII	25	JOSE JUAREZ AZAMBUJA	1	0	E
URUGUAIANA	URUGUAIANA	55412	ESTAC DESACORDO-ROTATIVO	181, XVII	53	EDIPO DIAS CARVALHO	1	0	E
URUGUAIANA	URUGUAIANA	55412	ESTAC DESACORDO-ROTATIVO	181, XVII	29	JOSE PATROCINIO ALVES PINTO	1	0	E
URUGUAIANA	URUGUAIANA	55412	ESTAC DESACORDO-ROTATIVO	181, XVII	23	GETULIO RIETA	5	0	E
URUGUAIANA	URUGUAIANA	55412	ESTAC DESACORDO-ROTATIVO	181, XVII	78	GERMANO CORREA	10	0	E
URUGUAIANA	URUGUAIANA	55412	ESTAC DESACORDO-ROTATIVO	181, XVII	28	TATIANE SOARES BENITES	2	0	F
URUGUAIANA	URUGUAIANA	55412	ESTAC DESACORDO-ROTATIVO	181, XVII	38	MARCOS JOSE HENRIQUES BITTENCOURT JUNIOR	4	0	E
URUGUAIANA	URUGUAIANA	55412	ESTAC DESACORDO-ROTATIVO	181, XVII	28	TATIANE SOARES BENITES	3	0	E
URUGUAIANA	URUGUAIANA	55412	ESTAC DESACORDO-ROTATIVO	181, XVII	94	EDER DE ALMEIDA MARQUES	3	0	F
URUGUAIANA	URUGUAIANA	55412	ESTAC DESACORDO-ROTATIVO	181, XVII	35	RAFAEL CORREA MARQUES	4	0	E
URUGUAIANA	URUGUAIANA	55412	ESTAC DESACORDO-ROTATIVO	181, XVII	82	ALEX SANDRO LIMA BARBOSA	1	1	E
URUGUAIANA	URUGUAIANA	55412	ESTAC DESACORDO-ROTATIVO	181, XVII	25	JOSE JUAREZ AZAMBUJA	6	0	E
URUGUAIANA	URUGUAIANA	55412	ESTAC DESACORDO-ROTATIVO	181, XVII	71	FERNANDO DOS SANTOS DA SILVA	1	0	E
URUGUAIANA	URUGUAIANA	55412	ESTAC DESACORDO-ROTATIVO	181, XVII	74	UBIRAJARA DUARTE	1	0	E
URUGUAIANA	URUGUAIANA	55412	ESTAC DESACORDO-ROTATIVO	181, XVII	32	EDISON ETCHECHURRY	1	1	E
URUGUAIANA	URUGUAIANA	55412	ESTAC DESACORDO-ROTATIVO	181, XVII	10	JOSE AUGUSTO GONCALVES ESPINDOLA	2	1	E
URUGUAIANA	URUGUAIANA	55412	ESTAC DESACORDO-ROTATIVO	181, XVII	54	LUIS ANTONIO DORNELES	4	0	E
URUGUAIANA	URUGUAIANA	55412	ESTAC DESACORDO-ROTATIVO	181, XVII	75	LEONEL DOS SANTOS AMARAL	1	0	E
URUGUAIANA	URUGUAIANA	55412	ESTAC DESACORDO-ROTATIVO	181, XVII	22	DANIELA MARENGONI NOBRE	3	0	F
URUGUAIANA	URUGUAIANA	55412	ESTAC DESACORDO-ROTATIVO	181, XVII	60	DIEGO MARQUES AGUIAR	2	0	E
URUGUAIANA	URUGUAIANA	55412	ESTAC DESACORDO-ROTATIVO	181, XVII	921181	MARCIO FOGACA DE JESUS	2	1	E
URUGUAIANA	URUGUAIANA	55412	ESTAC DESACORDO-ROTATIVO	181, XVII	144894	JESUS ANDRE SOARES CHAVES	1	0	E
URUGUAIANA	URUGUAIANA	55412	ESTAC DESACORDO-ROTATIVO	181, XVII	73	NILSON DE SOUZA JUNIOR	13	0	E
URUGUAIANA	URUGUAIANA	55412	ESTAC DESACORDO-ROTATIVO	181, XVII	27	LEANDRO JUNG SANCHOTENE	1	1	E
URUGUAIANA	URUGUAIANA	55412	ESTAC DESACORDO-ROTATIVO	181, XVII	40	MARIEL DOS SANTOS TEDY	43	0	F
URUGUAIANA	URUGUAIANA	55412	ESTAC DESACORDO-ROTATIVO	181, XVII	51	ANDRE SOARES BAIRROS	21	1	E
URUGUAIANA	URUGUAIANA	55412	ESTAC DESACORDO-ROTATIVO	181, XVII	69	ALEX SANDER DA SILVA VIANA	6	0	E
URUGUAIANA	URUGUAIANA	55412	ESTAC DESACORDO-ROTATIVO	181, XVII	33	EDUARDO DA SILVA ROCHA	8	1	E
URUGUAIANA	URUGUAIANA	55412	ESTAC DESACORDO-ROTATIVO	181, XVII	81	MARIZA SERRA	2	0	F
URUGUAIANA	URUGUAIANA	55412	ESTAC DESACORDO-ROTATIVO	181, XVII	40	MARIEL DOS SANTOS TEDY	7	0	E
URUGUAIANA	URUGUAIANA	55412	ESTAC DESACORDO-ROTATIVO	181, XVII	39	JONATHAN SOARES OLIVEIRA	32	0	E
URUGUAIANA	URUGUAIANA	55412	ESTAC DESACORDO-ROTATIVO	181, XVII	56	SANDRO FONTES	27	0	E
URUGUAIANA	URUGUAIANA	55413	ESTACIONA PONTO/VAGA TAXI	181, XVII	36	ALYNE MOREL DE ALMEIDA	2	0	E
URUGUAIANA	URUGUAIANA	55413	ESTACIONA PONTO/VAGA TAXI	181, XVII	39	JONATHAN SOARES OLIVEIRA	4	0	E
URUGUAIANA	URUGUAIANA	55413	ESTACIONA PONTO/VAGA TAXI	181, XVII	52	ELVIS DIEGO FRANCO GARCIA	1	0	E
URUGUAIANA	URUGUAIANA	55413	ESTACIONA PONTO/VAGA TAXI	181, XVII	55	MARCOS HENRIQUE DEDECO DE ALMEIDA	1	0	F
URUGUAIANA	URUGUAIANA	55413	ESTACIONA PONTO/VAGA TAXI	181, XVII	56	SANDRO FONTES	5	0	E
URUGUAIANA	URUGUAIANA	55413	ESTACIONA PONTO/VAGA TAXI	181, XVII	26	JOSE MOISES DA ROSA MONTEIRO	2	0	E
URUGUAIANA	URUGUAIANA	55413	ESTACIONA PONTO/VAGA TAXI	181, XVII	16	PEDRO ABOUJAOUDE	3	0	E
URUGUAIANA	URUGUAIANA	55413	ESTACIONA PONTO/VAGA TAXI	181, XVII	32	EDISON ETCHECHURRY	1	0	E
URUGUAIANA	URUGUAIANA	55413	ESTACIONA PONTO/VAGA TAXI	181, XVII	10	JOSE AUGUSTO GONCALVES ESPINDOLA	1	0	E
URUGUAIANA	URUGUAIANA	55413	ESTACIONA PONTO/VAGA TAXI	181, XVII	71	FERNANDO DOS SANTOS DA SILVA	1	0	E

URUGUAIANA	URUGUAIANA	55413	ESTACIONA PONTO/VAGA TAXI	181, XVII	28	TATIANE SOARES BENITES	2	0	E
URUGUAIANA	URUGUAIANA	55413	ESTACIONA PONTO/VAGA TAXI	181, XVII	78	GERMANO CORREA	3	0	E
URUGUAIANA	URUGUAIANA	55413	ESTACIONA PONTO/VAGA TAXI	181, XVII	28	TATIANE SOARES BENITES	2	0	F
URUGUAIANA	URUGUAIANA	55413	ESTACIONA PONTO/VAGA TAXI	181, XVII	26	JOSE MOISES DA ROSA MONTEIRO	2	0	F
URUGUAIANA	URUGUAIANA	55413	ESTACIONA PONTO/VAGA TAXI	181, XVII	23	GETULIO RIETA	11	0	E
URUGUAIANA	URUGUAIANA	55413	ESTACIONA PONTO/VAGA TAXI	181, XVII	51	ANDRE SOARES BAIRROS	7	0	E
URUGUAIANA	URUGUAIANA	55413	ESTACIONA PONTO/VAGA TAXI	181, XVII	54	LUIS ANTONIO DORNELES	3	0	E
URUGUAIANA	URUGUAIANA	55413	ESTACIONA PONTO/VAGA TAXI	181, XVII	29	JOSE PATROCINIO ALVES PINTO	6	1	E
URUGUAIANA	URUGUAIANA	55413	ESTACIONA PONTO/VAGA TAXI	181, XVII	22	DANIELA MARENGONI NOBRE	2	0	E
URUGUAIANA	URUGUAIANA	55413	ESTACIONA PONTO/VAGA TAXI	181, XVII	40	MARIEL DOS SANTOS TEDY	1	0	E
URUGUAIANA	URUGUAIANA	55413	ESTACIONA PONTO/VAGA TAXI	181, XVII	33	EDUARDO DA SILVA ROCHA	2	0	E
URUGUAIANA	URUGUAIANA	55414	ESTACIONA LOCAL CARGA/DES	181, XVII	23	GETULIO RIETA	16	0	E
URUGUAIANA	URUGUAIANA	55414	ESTACIONA LOCAL CARGA/DES	181, XVII	26	JOSE MOISES DA ROSA MONTEIRO	1	0	F
URUGUAIANA	URUGUAIANA	55414	ESTACIONA LOCAL CARGA/DES	181, XVII	94	EDER DE ALMEIDA MARQUES	2	0	F
URUGUAIANA	URUGUAIANA	55414	ESTACIONA LOCAL CARGA/DES	181, XVII	27	LEANDRO JUNG SANCHOTENE	7	0	E
URUGUAIANA	URUGUAIANA	55414	ESTACIONA LOCAL CARGA/DES	181, XVII	54	LUIS ANTONIO DORNELES	4	0	E
URUGUAIANA	URUGUAIANA	55414	ESTACIONA LOCAL CARGA/DES	181, XVII	22	DANIELA MARENGONI NOBRE	19	1	E
URUGUAIANA	URUGUAIANA	55414	ESTACIONA LOCAL CARGA/DES	181, XVII	10	JOSE AUGUSTO GONCALVES ESPINDOLA	2	0	F
URUGUAIANA	URUGUAIANA	55414	ESTACIONA LOCAL CARGA/DES	181, XVII	82	ALEX SANDRO LIMA BARBOSA	2	1	E
URUGUAIANA	URUGUAIANA	55414	ESTACIONA LOCAL CARGA/DES	181, XVII	16	PEDRO ABOUJAOUDE	3	0	E
URUGUAIANA	URUGUAIANA	55414	ESTACIONA LOCAL CARGA/DES	181, XVII	52	ELVIS DIEGO FRANCO GARCIA	0	1	E
URUGUAIANA	URUGUAIANA	55414	ESTACIONA LOCAL CARGA/DES	181, XVII	52	ELVIS DIEGO FRANCO GARCIA	1	0	F
URUGUAIANA	URUGUAIANA	55414	ESTACIONA LOCAL CARGA/DES	181, XVII	73	NILSON DE SOUZA JUNIOR	2	0	E
URUGUAIANA	URUGUAIANA	55414	ESTACIONA LOCAL CARGA/DES	181, XVII	21	ALAN DE OLIVEIRA POLANO	1	0	F
URUGUAIANA	URUGUAIANA	55414	ESTACIONA LOCAL CARGA/DES	181, XVII	32	EDISON ETCHECHURRY	1	1	E
URUGUAIANA	URUGUAIANA	55414	ESTACIONA LOCAL CARGA/DES	181, XVII	39	JONATHAN SOARES OLIVEIRA	7	1	E
URUGUAIANA	URUGUAIANA	55414	ESTACIONA LOCAL CARGA/DES	181, XVII	29	JOSE PATROCINIO ALVES PINTO	15	0	E
URUGUAIANA	URUGUAIANA	55414	ESTACIONA LOCAL CARGA/DES	181, XVII	921181	MARCIO FOGACA DE JESUS	3	0	E
URUGUAIANA	URUGUAIANA	55414	ESTACIONA LOCAL CARGA/DES	181, XVII	31	ALEX JAQUES DE BRUM	6	0	E
URUGUAIANA	URUGUAIANA	55414	ESTACIONA LOCAL CARGA/DES	181, XVII	51	ANDRE SOARES BAIRROS	6	0	E
URUGUAIANA	URUGUAIANA	55414	ESTACIONA LOCAL CARGA/DES	181, XVII	78	GERMANO CORREA	2	0	E
URUGUAIANA	URUGUAIANA	55414	ESTACIONA LOCAL CARGA/DES	181, XVII	25	JOSE JUAREZ AZAMBUJA	2	0	E
URUGUAIANA	URUGUAIANA	55414	ESTACIONA LOCAL CARGA/DES	181, XVII	35	RAFAEL CORREA MARQUES	1	0	E
URUGUAIANA	URUGUAIANA	55414	ESTACIONA LOCAL CARGA/DES	181, XVII	28	TATIANE SOARES BENITES	2	0	F
URUGUAIANA	URUGUAIANA	55414	ESTACIONA LOCAL CARGA/DES	181, XVII	56	SANDRO FONTES	9	0	E
URUGUAIANA	URUGUAIANA	55414	ESTACIONA LOCAL CARGA/DES	181, XVII	38	MARCOS JOSE HENRIQUES BITTENCOURT JUNIOR	6	0	E
URUGUAIANA	URUGUAIANA	55414	ESTACIONA LOCAL CARGA/DES	181, XVII	10	JOSE AUGUSTO GONCALVES ESPINDOLA	23	2	E
URUGUAIANA	URUGUAIANA	55414	ESTACIONA LOCAL CARGA/DES	181, XVII	33	EDUARDO DA SILVA ROCHA	2	2	E
URUGUAIANA	URUGUAIANA	55414	ESTACIONA LOCAL CARGA/DES	181, XVII	28	TATIANE SOARES BENITES	13	0	E
URUGUAIANA	URUGUAIANA	55417	ESTAC DESACORDO/VAGA CURT	181, XVII	38	MARCOS JOSE HENRIQUES BITTENCOURT JUNIOR	2	0	E
URUGUAIANA	URUGUAIANA	55417	ESTAC DESACORDO/VAGA CURT	181, XVII	32	EDISON ETCHECHURRY	2	0	E
URUGUAIANA	URUGUAIANA	55417	ESTAC DESACORDO/VAGA CURT	181, XVII	21	ALAN DE OLIVEIRA POLANO	1	0	F
URUGUAIANA	URUGUAIANA	55417	ESTAC DESACORDO/VAGA CURT	181, XVII	54	LUIS ANTONIO DORNELES	6	0	E
URUGUAIANA	URUGUAIANA	55417	ESTAC DESACORDO/VAGA CURT	181, XVII	28	TATIANE SOARES BENITES	2	0	E
URUGUAIANA	URUGUAIANA	55417	ESTAC DESACORDO/VAGA CURT	181, XVII	69	ALEX SANDER DA SILVA VIANA	1	0	E

URUGUAIANA	URUGUAIANA	55417	ESTAC DESACORDO/VAGA CURT	181, XVII	51	ANDRE SOARES BAIRROS	1	0	E
URUGUAIANA	URUGUAIANA	55417	ESTAC DESACORDO/VAGA CURT	181, XVII	31	ALEX JAQUES DE BRUM	1	0	E
URUGUAIANA	URUGUAIANA	55417	ESTAC DESACORDO/VAGA CURT	181, XVII	33	EDUARDO DA SILVA ROCHA	1	0	E
URUGUAIANA	URUGUAIANA	55417	ESTAC DESACORDO/VAGA CURT	181, XVII	921181	MARCIO FOGACA DE JESUS	1	1	E
URUGUAIANA	URUGUAIANA	55417	ESTAC DESACORDO/VAGA CURT	181, XVII	10	JOSE AUGUSTO GONCALVES ESPINDOLA	1	0	E
URUGUAIANA	URUGUAIANA	55417	ESTAC DESACORDO/VAGA CURT	181, XVII	39	JONATHAN SOARES OLIVEIRA	1	0	E
URUGUAIANA	URUGUAIANA	55500	ESTAC LOCAL/HORA PROIBIDO	181, XVIII	10	JOSE AUGUSTO GONCALVES ESPINDOLA	1	0	E
URUGUAIANA	URUGUAIANA	55500	ESTAC LOCAL/HORA PROIBIDO	181, XVIII	25	JOSE JUAREZ AZAMBUJA	1	0	E
URUGUAIANA	URUGUAIANA	55500	ESTAC LOCAL/HORA PROIBIDO	181, XVIII	56	SANDRO FONTES	1	0	E
URUGUAIANA	URUGUAIANA	55500	ESTAC LOCAL/HORA PROIBIDO	181, XVIII	33	EDUARDO DA SILVA ROCHA	0	1	E
URUGUAIANA	URUGUAIANA	55680	ESTAC/PARA LOC/HORA PROIB	181, XIX	31	ALEX JAQUES DE BRUM	1	0	E
URUGUAIANA	URUGUAIANA	55680	ESTAC/PARA LOC/HORA PROIB	181, XIX	32	EDISON ETCHECHURRY	1	0	E
URUGUAIANA	URUGUAIANA	55680	ESTAC/PARA LOC/HORA PROIB	181, XIX	51	ANDRE SOARES BAIRROS	1	0	E
URUGUAIANA	URUGUAIANA	55680	ESTAC/PARA LOC/HORA PROIB	181, XIX	27	LEANDRO JUNG SANCHOTENE	3	0	E
URUGUAIANA	URUGUAIANA	55680	ESTAC/PARA LOC/HORA PROIB	181, XIX	29	JOSE PATROCINIO ALVES PINTO	1	0	E
URUGUAIANA	URUGUAIANA	55680	ESTAC/PARA LOC/HORA PROIB	181, XIX	10	JOSE AUGUSTO GONCALVES ESPINDOLA	1	0	E
URUGUAIANA	URUGUAIANA	55680	ESTAC/PARA LOC/HORA PROIB	181, XIX	56	SANDRO FONTES	2	0	E
URUGUAIANA	URUGUAIANA	55680	ESTAC/PARA LOC/HORA PROIB	181, XIX	25	JOSE JUAREZ AZAMBUJA	1	0	E
URUGUAIANA	URUGUAIANA	55680	ESTAC/PARA LOC/HORA PROIB	181, XIX	26	JOSE MOISES DA ROSA MONTEIRO	1	0	E
URUGUAIANA	URUGUAIANA	55680	ESTAC/PARA LOC/HORA PROIB	181, XIX	94	EDER DE ALMEIDA MARQUES	1	0	F
URUGUAIANA	URUGUAIANA	55680	ESTAC/PARA LOC/HORA PROIB	181, XIX	39	JONATHAN SOARES OLIVEIRA	3	0	E
URUGUAIANA	URUGUAIANA	55680	ESTAC/PARA LOC/HORA PROIB	181, XIX	23	GETULIO RIETA	2	0	E
URUGUAIANA	URUGUAIANA	55840	PARAR AFASTADO-50CM A 1M	182, II	54	LUIS ANTONIO DORNELES	24	2	E
URUGUAIANA	URUGUAIANA	55840	PARAR AFASTADO-50CM A 1M	182, II	60	DIEGO MARQUES AGUIAR	1	1	E
URUGUAIANA	URUGUAIANA	55920	PARAR AFASTADO MAIS DE 1M	182, III	53	EDIPO DIAS CARVALHO	11	3	E
URUGUAIANA	URUGUAIANA	55920	PARAR AFASTADO MAIS DE 1M	182, III	39	JONATHAN SOARES OLIVEIRA	8	1	E
URUGUAIANA	URUGUAIANA	55920	PARAR AFASTADO MAIS DE 1M	182, III	82	ALEX SANDRO LIMA BARBOSA	1	2	E
URUGUAIANA	URUGUAIANA	55920	PARAR AFASTADO MAIS DE 1M	182, III	54	LUIS ANTONIO DORNELES	6	0	E
URUGUAIANA	URUGUAIANA	55920	PARAR AFASTADO MAIS DE 1M	182, III	157279	JOAO FREDERIK TRINDADE MARTINS	1	0	E
URUGUAIANA	URUGUAIANA	55920	PARAR AFASTADO MAIS DE 1M	182, III	29	JOSE PATROCINIO ALVES PINTO	1	0	E
URUGUAIANA	URUGUAIANA	55920	PARAR AFASTADO MAIS DE 1M	182, III	56	SANDRO FONTES	1	0	E
URUGUAIANA	URUGUAIANA	56222	PARAR FAIXA PEDESTRE	182, VI	39	JONATHAN SOARES OLIVEIRA	2	0	E
URUGUAIANA	URUGUAIANA	56222	PARAR FAIXA PEDESTRE	182, VI	29	JOSE PATROCINIO ALVES PINTO	6	0	E
URUGUAIANA	URUGUAIANA	56222	PARAR FAIXA PEDESTRE	182, VI	16	PEDRO ABOUJAOUDE	1	0	E
URUGUAIANA	URUGUAIANA	56222	PARAR FAIXA PEDESTRE	182, VI	94	EDER DE ALMEIDA MARQUES	1	0	F
URUGUAIANA	URUGUAIANA	56222	PARAR FAIXA PEDESTRE	182, VI	60	DIEGO MARQUES AGUIAR	5	0	E
URUGUAIANA	URUGUAIANA	56222	PARAR FAIXA PEDESTRE	182, VI	55	MARCOS HENRIQUE DEDECO DE ALMEIDA	1	0	E
URUGUAIANA	URUGUAIANA	56222	PARAR FAIXA PEDESTRE	182, VI	921181	MARCIO FOGACA DE JESUS	4	1	E
URUGUAIANA	URUGUAIANA	56222	PARAR FAIXA PEDESTRE	182, VI	81	MARIZA SERRA	1	0	F
URUGUAIANA	URUGUAIANA	56222	PARAR FAIXA PEDESTRE	182, VI	82	ALEX SANDRO LIMA BARBOSA	1	0	E
URUGUAIANA	URUGUAIANA	56222	PARAR FAIXA PEDESTRE	182, VI	33	EDUARDO DA SILVA ROCHA	2	0	E
URUGUAIANA	URUGUAIANA	56222	PARAR FAIXA PEDESTRE	182, VI	75	LEONEL DOS SANTOS AMARAL	3	0	E
URUGUAIANA	URUGUAIANA	56222	PARAR FAIXA PEDESTRE	182, VI	53	EDIPO DIAS CARVALHO	1	1	E
URUGUAIANA	URUGUAIANA	56222	PARAR FAIXA PEDESTRE	182, VI	157279	JOAO FREDERIK TRINDADE MARTINS	1	0	E
URUGUAIANA	URUGUAIANA	56222	PARAR FAIXA PEDESTRE	182, VI	54	LUIS ANTONIO DORNELES	4	0	E

URUGUAIANA	URUGUAIANA	56224	PARAR NO CANTEIRO/PISTA	182, VI	23	GETULIO RIETA	1	0	E
URUGUAIANA	URUGUAIANA	56224	PARAR NO CANTEIRO/PISTA	182, VI	29	JOSE PATROCINIO ALVES PINTO	1	0	E
URUGUAIANA	URUGUAIANA	56300	PARAR CRUZAMENTO DE VIAS	182, VII	39	JONATHAN SOARES OLIVEIRA	1	0	E
URUGUAIANA	URUGUAIANA	56570	PARAR NA CONTRAMAO	182, IX	29	JOSE PATROCINIO ALVES PINTO	4	0	E
URUGUAIANA	URUGUAIANA	56650	PARAR LOCAL/HORA PROIBIDO	182, X	921181	MARCIO FOGACA DE JESUS	3	0	E
URUGUAIANA	URUGUAIANA	56731	PARA FAIXA PEDESTRE-SINAL	183	75	LEONEL DOS SANTOS AMARAL	1	0	E
URUGUAIANA	URUGUAIANA	56731	PARA FAIXA PEDESTRE-SINAL	183	16	PEDRO ABOUJAOUDE	1	0	E
URUGUAIANA	URUGUAIANA	56731	PARA FAIXA PEDESTRE-SINAL	183	54	LUIS ANTONIO DORNELES	2	0	E
URUGUAIANA	URUGUAIANA	56731	PARA FAIXA PEDESTRE-SINAL	183	76	LUCIANO VARGAS ALFONSO	1	0	E
URUGUAIANA	URUGUAIANA	56731	PARA FAIXA PEDESTRE-SINAL	183	82	ALEX SANDRO LIMA BARBOSA	1	0	E
URUGUAIANA	URUGUAIANA	56731	PARA FAIXA PEDESTRE-SINAL	183	55	MARCOS HENRIQUE DEDECO DE ALMEIDA	1	0	E
URUGUAIANA	URUGUAIANA	56731	PARA FAIXA PEDESTRE-SINAL	183	73	NILSON DE SOUZA JUNIOR	1	0	E
URUGUAIANA	URUGUAIANA	56731	PARA FAIXA PEDESTRE-SINAL	183	921181	MARCIO FOGACA DE JESUS	2	0	E
URUGUAIANA	URUGUAIANA	56731	PARA FAIXA PEDESTRE-SINAL	183	74	UBIRAJARA DUARTE	1	0	E
URUGUAIANA	URUGUAIANA	56731	PARA FAIXA PEDESTRE-SINAL	183	69	ALEX SANDER DA SILVA VIANA	1	0	E
URUGUAIANA	URUGUAIANA	56731	PARA FAIXA PEDESTRE-SINAL	183	29	JOSE PATROCINIO ALVES PINTO	1	0	E
URUGUAIANA	URUGUAIANA	57200	CONTRAMAO-VIA DUPLO SENTI	186, I	51	ANDRE SOARES BAIRROS	1	0	E
URUGUAIANA	URUGUAIANA	57200	CONTRAMAO-VIA DUPLO SENTI	186, I	39	JONATHAN SOARES OLIVEIRA	2	0	E
URUGUAIANA	URUGUAIANA	57200	CONTRAMAO-VIA DUPLO SENTI	186, I	60	DIEGO MARQUES AGUIAR	2	0	E
URUGUAIANA	URUGUAIANA	57200	CONTRAMAO-VIA DUPLO SENTI	186, I	22	DANIELA MARENGONI NOBRE	1	0	E
URUGUAIANA	URUGUAIANA	57380	CONTRAMAO-VIA SENTID UNIC	186, II	53	EDIPO DIAS CARVALHO	1	0	E
URUGUAIANA	URUGUAIANA	57380	CONTRAMAO-VIA SENTID UNIC	186, II	54	LUIS ANTONIO DORNELES	1	0	E
URUGUAIANA	URUGUAIANA	57380	CONTRAMAO-VIA SENTID UNIC	186, II	144894	JESUS ANDRE SOARES CHAVES	2	0	E
URUGUAIANA	URUGUAIANA	57380	CONTRAMAO-VIA SENTID UNIC	186, II	29	JOSE PATROCINIO ALVES PINTO	3	0	E
URUGUAIANA	URUGUAIANA	57380	CONTRAMAO-VIA SENTID UNIC	186, II	57	GIOVANNI BORGES FOGLIATO	0	1	E
URUGUAIANA	URUGUAIANA	57380	CONTRAMAO-VIA SENTID UNIC	186, II	38	MARCOS JOSE HENRIQUES BITTENCOURT JUNIOR	1	0	E
URUGUAIANA	URUGUAIANA	57380	CONTRAMAO-VIA SENTID UNIC	186, II	85	LUIZ ADRIANO BALESTRA	1	0	E
URUGUAIANA	URUGUAIANA	57380	CONTRAMAO-VIA SENTID UNIC	186, II	56	SANDRO FONTES	1	0	E
URUGUAIANA	URUGUAIANA	57380	CONTRAMAO-VIA SENTID UNIC	186, II	27	LEANDRO JUNG SANCHOTENE	1	0	E
URUGUAIANA	URUGUAIANA	57380	CONTRAMAO-VIA SENTID UNIC	186, II	33	EDUARDO DA SILVA ROCHA	3	0	E
URUGUAIANA	URUGUAIANA	57380	CONTRAMAO-VIA SENTID UNIC	186, II	10	JOSE AUGUSTO GONCALVES ESPINDOLA	3	0	E
URUGUAIANA	URUGUAIANA	57380	CONTRAMAO-VIA SENTID UNIC	186, II	22	DANIELA MARENGONI NOBRE	1	0	E
URUGUAIANA	URUGUAIANA	57380	CONTRAMAO-VIA SENTID UNIC	186, II	5	RUDSNEY DA ROSA VIDAL	1	0	F
URUGUAIANA	URUGUAIANA	57380	CONTRAMAO-VIA SENTID UNIC	186, II	25	JOSE JUAREZ AZAMBUJA	1	0	E
URUGUAIANA	URUGUAIANA	57380	CONTRAMAO-VIA SENTID UNIC	186, II	36	ALYNE MOREL DE ALMEIDA	1	0	E
URUGUAIANA	URUGUAIANA	57380	CONTRAMAO-VIA SENTID UNIC	186, II	23	GETULIO RIETA	6	2	E
URUGUAIANA	URUGUAIANA	57380	CONTRAMAO-VIA SENTID UNIC	186, II	39	JONATHAN SOARES OLIVEIRA	2	0	E
URUGUAIANA	URUGUAIANA	57380	CONTRAMAO-VIA SENTID UNIC	186, II	51	ANDRE SOARES BAIRROS	1	0	E
URUGUAIANA	URUGUAIANA	57461	TRANSITA LOCAL/HORA PROIB	187, I	22	DANIELA MARENGONI NOBRE	5	0	E
URUGUAIANA	URUGUAIANA	57461	TRANSITA LOCAL/HORA PROIB	187, I	10	JOSE AUGUSTO GONCALVES ESPINDOLA	3	0	F
URUGUAIANA	URUGUAIANA	57461	TRANSITA LOCAL/HORA PROIB	187, I	33	EDUARDO DA SILVA ROCHA	1	0	E
URUGUAIANA	URUGUAIANA	57461	TRANSITA LOCAL/HORA PROIB	187, I	36	ALYNE MOREL DE ALMEIDA	1	0	F
URUGUAIANA	URUGUAIANA	57461	TRANSITA LOCAL/HORA PROIB	187, I	28	TATIANE SOARES BENITES	1	0	E
URUGUAIANA	URUGUAIANA	57461	TRANSITA LOCAL/HORA PROIB	187, I	10	JOSE AUGUSTO GONCALVES ESPINDOLA	10	1	E
URUGUAIANA	URUGUAIANA	57461	TRANSITA LOCAL/HORA PROIB	187, I	82	ALEX SANDRO LIMA BARBOSA	1	0	E

URUGUAIANA	URUGUAIANA	57463	LOCAL/HORA PROIB-CAMINHAO	187, I	51	ANDRE SOARES BAIRROS	1	0	E
URUGUAIANA	URUGUAIANA	57463	LOCAL/HORA PROIB-CAMINHAO	187, I	73	NILSON DE SOUZA JUNIOR	2	0	E
URUGUAIANA	URUGUAIANA	57463	LOCAL/HORA PROIB-CAMINHAO	187, I	31	ALEX JAQUES DE BRUM	2	0	E
URUGUAIANA	URUGUAIANA	57463	LOCAL/HORA PROIB-CAMINHAO	187, I	28	TATIANE SOARES BENITES	1	0	F
URUGUAIANA	URUGUAIANA	57463	LOCAL/HORA PROIB-CAMINHAO	187, I	56	SANDRO FONTES	4	0	E
URUGUAIANA	URUGUAIANA	57463	LOCAL/HORA PROIB-CAMINHAO	187, I	33	EDUARDO DA SILVA ROCHA	1	0	E
URUGUAIANA	URUGUAIANA	57463	LOCAL/HORA PROIB-CAMINHAO	187, I	23	GETULIO RIETA	15	0	E
URUGUAIANA	URUGUAIANA	57463	LOCAL/HORA PROIB-CAMINHAO	187, I	40	MARIEL DOS SANTOS TEDY	1	0	E
URUGUAIANA	URUGUAIANA	57970	FORCAR PASSAGEM ENTRE VEI	191	54	LUIS ANTONIO DORNELES	1	0	E
URUGUAIANA	URUGUAIANA	58000	NAO GUARDA DISTANC SEGURA	192	39	JONATHAN SOARES OLIVEIRA	1	0	F
URUGUAIANA	URUGUAIANA	58000	NAO GUARDA DISTANC SEGURA	192	91	ELISANDRO WELTER	1	0	E
URUGUAIANA	URUGUAIANA	58191	TRANSITAR CALCADA/PASSEIO	193	26	JOSE MOISES DA ROSA MONTEIRO	1	0	E
URUGUAIANA	URUGUAIANA	58191	TRANSITAR CALCADA/PASSEIO	193	53	EDIPO DIAS CARVALHO	1	0	E
URUGUAIANA	URUGUAIANA	58194	TRANSITA CANTEIRO/PISTA	193	39	JONATHAN SOARES OLIVEIRA	1	0	E
URUGUAIANA	URUGUAIANA	58270	TRANSITAR EM MARCHA A RE	194	39	JONATHAN SOARES OLIVEIRA	1	0	E
URUGUAIANA	URUGUAIANA	58270	TRANSITAR EM MARCHA A RE	194	25	JOSE JUAREZ AZAMBUJA	1	0	E
URUGUAIANA	URUGUAIANA	58350	DESOBEDEC AUTORIDAD/AGENT	195	39	JONATHAN SOARES OLIVEIRA	1	0	F
URUGUAIANA	URUGUAIANA	58350	DESOBEDEC AUTORIDAD/AGENT	195	5	RUDSNEY DA ROSA VIDAL	1	0	F
URUGUAIANA	URUGUAIANA	58350	DESOBEDEC AUTORIDAD/AGENT	195	33	EDUARDO DA SILVA ROCHA	2	0	E
URUGUAIANA	URUGUAIANA	58350	DESOBEDEC AUTORIDAD/AGENT	195	38	MARCOS JOSE HENRIQUES BITTENCOURT JUNIOR	1	0	E
URUGUAIANA	URUGUAIANA	58350	DESOBEDEC AUTORIDAD/AGENT	195	31	ALEX JAQUES DE BRUM	1	0	E
URUGUAIANA	URUGUAIANA	58350	DESOBEDEC AUTORIDAD/AGENT	195	25	JOSE JUAREZ AZAMBUJA	2	0	E
URUGUAIANA	URUGUAIANA	58350	DESOBEDEC AUTORIDAD/AGENT	195	39	JONATHAN SOARES OLIVEIRA	1	0	E
URUGUAIANA	URUGUAIANA	58350	DESOBEDEC AUTORIDAD/AGENT	195	23	GETULIO RIETA	3	3	E
URUGUAIANA	URUGUAIANA	58350	DESOBEDEC AUTORIDAD/AGENT	195	16	PEDRO ABOUJAOUDE	1	0	E
URUGUAIANA	URUGUAIANA	58431	NAO INDICA INICIO MARCHA	196	921181	MARCIO FOGACA DE JESUS	1	0	E
URUGUAIANA	URUGUAIANA	58432	NAO INDICAR MANOBRA PARAR	196	921181	MARCIO FOGACA DE JESUS	1	0	E
URUGUAIANA	URUGUAIANA	58433	NAO INDICA MUDANC DIRECAO	196	921181	MARCIO FOGACA DE JESUS	0	1	E
URUGUAIANA	URUGUAIANA	58433	NAO INDICA MUDANC DIRECAO	196	54	LUIS ANTONIO DORNELES	2	0	E
URUGUAIANA	URUGUAIANA	58434	NAO INDICAR MUDANCA FAIXA	196	78	GERMANO CORREA	1	0	E
URUGUAIANA	URUGUAIANA	58780	ULTRAPASSAR PELA DIREITA	199	52	ELVIS DIEGO FRANCO GARCIA	1	0	E
URUGUAIANA	URUGUAIANA	58780	ULTRAPASSAR PELA DIREITA	199	60	DIEGO MARQUES AGUIAR	1	0	E
URUGUAIANA	URUGUAIANA	58780	ULTRAPASSAR PELA DIREITA	199	39	JONATHAN SOARES OLIVEIRA	2	0	E
URUGUAIANA	URUGUAIANA	58780	ULTRAPASSAR PELA DIREITA	199	23	GETULIO RIETA	3	0	E
URUGUAIANA	URUGUAIANA	58780	ULTRAPASSAR PELA DIREITA	199	33	EDUARDO DA SILVA ROCHA	1	0	E
URUGUAIANA	URUGUAIANA	58780	ULTRAPASSAR PELA DIREITA	199	56	SANDRO FONTES	3	0	E
URUGUAIANA	URUGUAIANA	58780	ULTRAPASSAR PELA DIREITA	199	51	ANDRE SOARES BAIRROS	1	0	E
URUGUAIANA	URUGUAIANA	58780	ULTRAPASSAR PELA DIREITA	199	921181	MARCIO FOGACA DE JESUS	1	0	E
URUGUAIANA	URUGUAIANA	58780	ULTRAPASSAR PELA DIREITA	199	27	LEANDRO JUNG SANCHOTENE	1	0	E
URUGUAIANA	URUGUAIANA	58780	ULTRAPASSAR PELA DIREITA	199	82	ALEX SANDRO LIMA BARBOSA	1	0	E
URUGUAIANA	URUGUAIANA	59080	ULTRAPASSAR P/ACOSTAMENTO	202, I	40	MARIEL DOS SANTOS TEDY	1	0	E
URUGUAIANA	URUGUAIANA	59320	ULTRAP CONTRAM FAIX PEDES	203, II	53	EDIPO DIAS CARVALHO	1	0	E
URUGUAIANA	URUGUAIANA	59830	ULTR EM CORTEJO/DESFILE	205	23	GETULIO RIETA	1	0	E
URUGUAIANA	URUGUAIANA	60174	RETORNO P/ CIMA CANTEIRO	206, III	56	SANDRO FONTES	1	0	E
URUGUAIANA	URUGUAIANA	60330	RETORNO PREJUDIC.CIRC/SEG	206, V	921181	MARCIO FOGACA DE JESUS	1	0	E

URUGUAIANA	URUGUAIANA	60412	CONVERSAOPROIBIDA A ESQUE	207	36	ALYNE MOREL DE ALMEIDA	1	0	E
URUGUAIANA	URUGUAIANA	60412	CONVERSAOPROIBIDA A ESQUE	207	16	PEDRO ABOUJAOUDE	1	0	E
URUGUAIANA	URUGUAIANA	60412	CONVERSAOPROIBIDA A ESQUE	207	29	JOSE PATROCINIO ALVES PINTO	1	0	E
URUGUAIANA	URUGUAIANA	60412	CONVERSAOPROIBIDA A ESQUE	207	39	JONATHAN SOARES OLIVEIRA	2	1	E
URUGUAIANA	URUGUAIANA	60412	CONVERSAOPROIBIDA A ESQUE	207	921181	MARCIO FOGACA DE JESUS	1	0	E
URUGUAIANA	URUGUAIANA	60501	SINAL VERMELHO SEMAFORO	208	36	ALYNE MOREL DE ALMEIDA	1	0	E
URUGUAIANA	URUGUAIANA	60501	SINAL VERMELHO SEMAFORO	208	23	GETULIO RIETA	40	2	E
URUGUAIANA	URUGUAIANA	60501	SINAL VERMELHO SEMAFORO	208	38	MARCOS JOSE HENRIQUES BITTENCOURT JUNIOR	1	0	E
URUGUAIANA	URUGUAIANA	60501	SINAL VERMELHO SEMAFORO	208	73	NILSON DE SOUZA JUNIOR	1	0	E
URUGUAIANA	URUGUAIANA	60501	SINAL VERMELHO SEMAFORO	208	33	EDUARDO DA SILVA ROCHA	27	0	E
URUGUAIANA	URUGUAIANA	60501	SINAL VERMELHO SEMAFORO	208	85	LUIZ ADRIANO BALESTRA	1	0	E
URUGUAIANA	URUGUAIANA	60501	SINAL VERMELHO SEMAFORO	208	62	JILIANO FONTELLA DOS SANTOS	1	0	F
URUGUAIANA	URUGUAIANA	60501	SINAL VERMELHO SEMAFORO	208	56	SANDRO FONTES	21	0	E
URUGUAIANA	URUGUAIANA	60501	SINAL VERMELHO SEMAFORO	208	26	JOSE MOISES DA ROSA MONTEIRO	7	0	E
URUGUAIANA	URUGUAIANA	60501	SINAL VERMELHO SEMAFORO	208	69	ALEX SANDER DA SILVA VIANA	1	0	E
URUGUAIANA	URUGUAIANA	60501	SINAL VERMELHO SEMAFORO	208	58	ALEXANDRE DOS SANTOS PEREIRA	2	0	E
URUGUAIANA	URUGUAIANA	60501	SINAL VERMELHO SEMAFORO	208	53	EDIPO DIAS CARVALHO	8	1	E
URUGUAIANA	URUGUAIANA	60501	SINAL VERMELHO SEMAFORO	208	21	ALAN DE OLIVEIRA POLANO	1	0	F
URUGUAIANA	URUGUAIANA	60501	SINAL VERMELHO SEMAFORO	208	5	RUDSNEY DA ROSA VIDAL	1	0	F
URUGUAIANA	URUGUAIANA	60501	SINAL VERMELHO SEMAFORO	208	54	LUIS ANTONIO DORNELES	4	0	E
URUGUAIANA	URUGUAIANA	60501	SINAL VERMELHO SEMAFORO	208	22	DANIELA MARENGONI NOBRE	3	1	E
URUGUAIANA	URUGUAIANA	60501	SINAL VERMELHO SEMAFORO	208	51	ANDRE SOARES BAIRROS	15	1	E
URUGUAIANA	URUGUAIANA	60501	SINAL VERMELHO SEMAFORO	208	59	GIULIANNO ALVIM RAMIRES NEITZKE	2	0	E
URUGUAIANA	URUGUAIANA	60501	SINAL VERMELHO SEMAFORO	208	78	GERMANO CORREA	4	0	E
URUGUAIANA	URUGUAIANA	60501	SINAL VERMELHO SEMAFORO	208	76	LUCIANO VARGAS ALFONSO	3	0	E
URUGUAIANA	URUGUAIANA	60501	SINAL VERMELHO SEMAFORO	208	144894	JESUS ANDRE SOARES CHAVES	1	0	E
URUGUAIANA	URUGUAIANA	60501	SINAL VERMELHO SEMAFORO	208	39	JONATHAN SOARES OLIVEIRA	1	0	F
URUGUAIANA	URUGUAIANA	60501	SINAL VERMELHO SEMAFORO	208	26	JOSE MOISES DA ROSA MONTEIRO	2	0	F
URUGUAIANA	URUGUAIANA	60501	SINAL VERMELHO SEMAFORO	208	28	TATIANE SOARES BENITES	1	0	F
URUGUAIANA	URUGUAIANA	60501	SINAL VERMELHO SEMAFORO	208	60	DIEGO MARQUES AGUIAR	4	1	E
URUGUAIANA	URUGUAIANA	60501	SINAL VERMELHO SEMAFORO	208	82	ALEX SANDRO LIMA BARBOSA	26	1	E
URUGUAIANA	URUGUAIANA	60501	SINAL VERMELHO SEMAFORO	208	52	ELVIS DIEGO FRANCO GARCIA	4	1	E
URUGUAIANA	URUGUAIANA	60501	SINAL VERMELHO SEMAFORO	208	34	LUCAS AGUIAR DE VARGAS	1	0	F
URUGUAIANA	URUGUAIANA	60501	SINAL VERMELHO SEMAFORO	208	39	JONATHAN SOARES OLIVEIRA	33	0	E
URUGUAIANA	URUGUAIANA	60501	SINAL VERMELHO SEMAFORO	208	25	JOSE JUAREZ AZAMBUJA	14	1	E
URUGUAIANA	URUGUAIANA	60501	SINAL VERMELHO SEMAFORO	208	94	EDER DE ALMEIDA MARQUES	2	0	F
URUGUAIANA	URUGUAIANA	60501	SINAL VERMELHO SEMAFORO	208	31	ALEX JAQUES DE BRUM	6	0	E
URUGUAIANA	URUGUAIANA	60501	SINAL VERMELHO SEMAFORO	208	921181	MARCIO FOGACA DE JESUS	8	0	E
URUGUAIANA	URUGUAIANA	60501	SINAL VERMELHO SEMAFORO	208	16	PEDRO ABOUJAOUDE	3	0	E
URUGUAIANA	URUGUAIANA	60501	SINAL VERMELHO SEMAFORO	208	75	LEONEL DOS SANTOS AMARAL	2	0	E
URUGUAIANA	URUGUAIANA	60501	SINAL VERMELHO SEMAFORO	208	74	UBIRAJARA DUARTE	4	1	E
URUGUAIANA	URUGUAIANA	60501	SINAL VERMELHO SEMAFORO	208	157279	JOAO FREDERIK TRINDADE MARTINS	1	1	E
URUGUAIANA	URUGUAIANA	60501	SINAL VERMELHO SEMAFORO	208	929247	MARCELO DA SILVA AVILA	1	0	F
URUGUAIANA	URUGUAIANA	60501	SINAL VERMELHO SEMAFORO	208	29	JOSE PATROCINIO ALVES PINTO	8	1	E
URUGUAIANA	URUGUAIANA	60501	SINAL VERMELHO SEMAFORO	208	65	GUSTAVO DE DEUS RIBEIRO	1	0	E

URUGUAIANA	URUGUAIANA	60501	SINAL VERMELHO SEMAFORO	208	28	TATIANE SOARES BENITES	3	0	E
URUGUAIANA	URUGUAIANA	60502	AVANCAR SINAL PARADA OBRI	208	60	DIEGO MARQUES AGUIAR	1	0	E
URUGUAIANA	URUGUAIANA	60502	AVANCAR SINAL PARADA OBRI	208	29	JOSE PATROCINIO ALVES PINTO	1	0	E
URUGUAIANA	URUGUAIANA	60502	AVANCAR SINAL PARADA OBRI	208	94	EDER DE ALMEIDA MARQUES	1	0	F
URUGUAIANA	URUGUAIANA	60502	AVANCAR SINAL PARADA OBRI	208	39	JONATHAN SOARES OLIVEIRA	1	0	E
URUGUAIANA	URUGUAIANA	60502	AVANCAR SINAL PARADA OBRI	208	55	MARCOS HENRIQUE DEDECO DE ALMEIDA	2	0	E
URUGUAIANA	URUGUAIANA	60502	AVANCAR SINAL PARADA OBRI	208	51	ANDRE SOARES BAIRROS	1	0	E
URUGUAIANA	URUGUAIANA	60502	AVANCAR SINAL PARADA OBRI	208	921181	MARCIO FOGACA DE JESUS	1	0	E
URUGUAIANA	URUGUAIANA	60502	AVANCAR SINAL PARADA OBRI	208	33	EDUARDO DA SILVA ROCHA	1	0	E
URUGUAIANA	URUGUAIANA	60502	AVANCAR SINAL PARADA OBRI	208	54	LUIS ANTONIO DORNELES	3	0	E
URUGUAIANA	URUGUAIANA	60502	AVANCAR SINAL PARADA OBRI	208	38	MARCOS JOSE HENRIQUES BITTENCOURT JUNIOR	1	0	E
URUGUAIANA	URUGUAIANA	60502	AVANCAR SINAL PARADA OBRI	208	23	GETULIO RIETA	5	2	E
URUGUAIANA	URUGUAIANA	60502	AVANCAR SINAL PARADA OBRI	208	53	EDIPO DIAS CARVALHO	1	0	E
URUGUAIANA	URUGUAIANA	60502	AVANCAR SINAL PARADA OBRI	208	26	JOSE MOISES DA ROSA MONTEIRO	1	0	E
URUGUAIANA	URUGUAIANA	60681	TRANSPOR BLOQUEIO VIARIO	209	75	LEONEL DOS SANTOS AMARAL	1	0	E
URUGUAIANA	URUGUAIANA	60681	TRANSPOR BLOQUEIO VIARIO	209	39	JONATHAN SOARES OLIVEIRA	1	0	E
URUGUAIANA	URUGUAIANA	60681	TRANSPOR BLOQUEIO VIARIO	209	36	ALYNE MOREL DE ALMEIDA	1	0	E
URUGUAIANA	URUGUAIANA	60681	TRANSPOR BLOQUEIO VIARIO	209	25	JOSE JUAREZ AZAMBUJA	12	2	E
URUGUAIANA	URUGUAIANA	60681	TRANSPOR BLOQUEIO VIARIO	209	921181	MARCIO FOGACA DE JESUS	1	0	F
URUGUAIANA	URUGUAIANA	60681	TRANSPOR BLOQUEIO VIARIO	209	59	GIULIANNO ALVIM RAMIRES NEITZKE	1	0	E
URUGUAIANA	URUGUAIANA	60681	TRANSPOR BLOQUEIO VIARIO	209	56	SANDRO FONTES	1	0	E
URUGUAIANA	URUGUAIANA	60681	TRANSPOR BLOQUEIO VIARIO	209	16	PEDRO ABOUJAOUDE	4	0	E
URUGUAIANA	URUGUAIANA	60681	TRANSPOR BLOQUEIO VIARIO	209	39	JONATHAN SOARES OLIVEIRA	1	0	F
URUGUAIANA	URUGUAIANA	60841	ULTRVEIC FILA SINAL LUMIN	211	29	JOSE PATROCINIO ALVES PINTO	1	0	E
URUGUAIANA	URUGUAIANA	60841	ULTRVEIC FILA SINAL LUMIN	211	55	MARCOS HENRIQUE DEDECO DE ALMEIDA	1	0	E
URUGUAIANA	URUGUAIANA	61220	NAO DAR PREF.P/PEDEST/VEI	214, I	57	GIOVANNI BORGES FOGLIATO	1	0	E
URUGUAIANA	URUGUAIANA	61220	NAO DAR PREF.P/PEDEST/VEI	214, I	75	LEONEL DOS SANTOS AMARAL	2	0	E
URUGUAIANA	URUGUAIANA	61220	NAO DAR PREF.P/PEDEST/VEI	214, I	10	JOSE AUGUSTO GONCALVES ESPINDOLA	1	0	E
URUGUAIANA	URUGUAIANA	61220	NAO DAR PREF.P/PEDEST/VEI	214, I	94	EDER DE ALMEIDA MARQUES	4	0	F
URUGUAIANA	URUGUAIANA	61220	NAO DAR PREF.P/PEDEST/VEI	214, I	26	JOSE MOISES DA ROSA MONTEIRO	1	0	E
URUGUAIANA	URUGUAIANA	61220	NAO DAR PREF.P/PEDEST/VEI	214, I	54	LUIS ANTONIO DORNELES	10	2	E
URUGUAIANA	URUGUAIANA	61220	NAO DAR PREF.P/PEDEST/VEI	214, I	25	JOSE JUAREZ AZAMBUJA	2	0	E
URUGUAIANA	URUGUAIANA	61220	NAO DAR PREF.P/PEDEST/VEI	214, I	53	EDIPO DIAS CARVALHO	5	2	E
URUGUAIANA	URUGUAIANA	61220	NAO DAR PREF.P/PEDEST/VEI	214, I	52	ELVIS DIEGO FRANCO GARCIA	1	0	E
URUGUAIANA	URUGUAIANA	61220	NAO DAR PREF.P/PEDEST/VEI	214, I	31	ALEX JAQUES DE BRUM	5	0	E
URUGUAIANA	URUGUAIANA	61220	NAO DAR PREF.P/PEDEST/VEI	214, I	921181	MARCIO FOGACA DE JESUS	8	1	E
URUGUAIANA	URUGUAIANA	61220	NAO DAR PREF.P/PEDEST/VEI	214, I	82	ALEX SANDRO LIMA BARBOSA	3	0	E
URUGUAIANA	URUGUAIANA	61220	NAO DAR PREF.P/PEDEST/VEI	214, I	38	MARCOS JOSE HENRIQUES BITTENCOURT JUNIOR	1	0	E
URUGUAIANA	URUGUAIANA	61220	NAO DAR PREF.P/PEDEST/VEI	214, I	60	DIEGO MARQUES AGUIAR	5	0	E
URUGUAIANA	URUGUAIANA	61220	NAO DAR PREF.P/PEDEST/VEI	214, I	73	NILSON DE SOUZA JUNIOR	2	0	E
URUGUAIANA	URUGUAIANA	61220	NAO DAR PREF.P/PEDEST/VEI	214, I	33	EDUARDO DA SILVA ROCHA	58	2	E
URUGUAIANA	URUGUAIANA	61220	NAO DAR PREF.P/PEDEST/VEI	214, I	29	JOSE PATROCINIO ALVES PINTO	1	0	E
URUGUAIANA	URUGUAIANA	61220	NAO DAR PREF.P/PEDEST/VEI	214, I	16	PEDRO ABOUJAOUDE	28	3	E
URUGUAIANA	URUGUAIANA	61220	NAO DAR PREF.P/PEDEST/VEI	214, I	78	GERMANO CORREA	2	0	E
URUGUAIANA	URUGUAIANA	61220	NAO DAR PREF.P/PEDEST/VEI	214, I	28	TATIANE SOARES BENITES	1	0	E

URUGUAIANA	URUGUAIANA	61220	NAO DAR PREF.P/PEDEST/VEI	214, I	23	GETULIO RIETA	3	0	E
URUGUAIANA	URUGUAIANA	61220	NAO DAR PREF.P/PEDEST/VEI	214, I	39	JONATHAN SOARES OLIVEIRA	6	0	E
URUGUAIANA	URUGUAIANA	61300	NAO AGUARDAR PASSAGEM PED	214, II	16	PEDRO ABOUJAOUDE	4	0	E
URUGUAIANA	URUGUAIANA	61300	NAO AGUARDAR PASSAGEM PED	214, II	921181	MARCIO FOGACA DE JESUS	2	0	E
URUGUAIANA	URUGUAIANA	61570	NAO AGUARD.TRAVESSIA PEDE	214, IV	29	JOSE PATROCINIO ALVES PINTO	1	0	E
URUGUAIANA	URUGUAIANA	61570	NAO AGUARD.TRAVESSIA PEDE	214, IV	60	DIEGO MARQUES AGUIAR	1	0	E
URUGUAIANA	URUGUAIANA	61650	NAO DAR PREFPED/VIA TRANS	214, V	54	LUIS ANTONIO DORNELES	1	0	E
URUGUAIANA	URUGUAIANA	61731	DEIXAR DE DAR PREFERENCIA	215, I, A	56	SANDRO FONTES	1	0	E
URUGUAIANA	URUGUAIANA	61731	DEIXAR DE DAR PREFERENCIA	215, I, A	16	PEDRO ABOUJAOUDE	1	0	E
URUGUAIANA	URUGUAIANA	61810	DEIXAR DE DAR PREFERENCIA	215, II	51	ANDRE SOARES BAIRROS	1	0	E
URUGUAIANA	URUGUAIANA	64830	BUZINA-NAO TOQUE BREVE	227, I	23	GETULIO RIETA	1	0	E
URUGUAIANA	URUGUAIANA	65300	SOM-DESACORDO CONTRAN	228	51	ANDRE SOARES BAIRROS	2	0	E
URUGUAIANA	URUGUAIANA	65300	SOM-DESACORDO CONTRAN	228	39	JONATHAN SOARES OLIVEIRA	6	0	E
URUGUAIANA	URUGUAIANA	65300	SOM-DESACORDO CONTRAN	228	26	JOSE MOISES DA ROSA MONTEIRO	1	0	E
URUGUAIANA	URUGUAIANA	65300	SOM-DESACORDO CONTRAN	228	82	ALEX SANDRO LIMA BARBOSA	1	0	E
URUGUAIANA	URUGUAIANA	65300	SOM-DESACORDO CONTRAN	228	23	GETULIO RIETA	4	0	E
URUGUAIANA	URUGUAIANA	65300	SOM-DESACORDO CONTRAN	228	74	UBIRAJARA DUARTE	3	0	E
URUGUAIANA	URUGUAIANA	65561	CONDVEICLACREVIOLADOFALS.	230, I	23	GETULIO RIETA	0	1	E
URUGUAIANA	DETRAN - RS	65561	CONDVEICLACREVIOLADOFALS.	230, I	32	EDISON ETCHECHURRY	1	0	E
URUGUAIANA	URUGUAIANA	65640	PASSAG.COMPARTIM. CARGA	230, II	73	NILSON DE SOUZA JUNIOR	1	0	E
URUGUAIANA	URUGUAIANA	65640	PASSAG.COMPARTIM. CARGA	230, II	23	GETULIO RIETA	3	0	E
URUGUAIANA	URUGUAIANA	65640	PASSAG.COMPARTIM. CARGA	230, II	39	JONATHAN SOARES OLIVEIRA	3	0	E
URUGUAIANA	URUGUAIANA	65640	PASSAG.COMPARTIM. CARGA	230, II	33	EDUARDO DA SILVA ROCHA	1	0	E
URUGUAIANA	DETRAN - RS	65800	VEIC.SEM PLACAS IDENTIFIC	230, IV	921181	MARCIO FOGACA DE JESUS	1	0	E
URUGUAIANA	URUGUAIANA	65991	COND.VEIC.SEM REGISTRO	230, V	85	LUIZ ADRIANO BALESTRA	0	1	E
URUGUAIANA	URUGUAIANA	65991	COND.VEIC.SEM REGISTRO	230, V	145696	WILLIAN FARIAS RILO	0	1	E
URUGUAIANA	URUGUAIANA	65991	COND.VEIC.SEM REGISTRO	230, V	16	PEDRO ABOUJAOUDE	0	1	E
URUGUAIANA	DETRAN - RS	65991	COND.VEIC.SEM REGISTRO	230, V	85	LUIZ ADRIANO BALESTRA	1	0	E
URUGUAIANA	URUGUAIANA	65991	COND.VEIC.SEM REGISTRO	230, V	82	ALEX SANDRO LIMA BARBOSA	0	4	E
URUGUAIANA	DETRAN - RS	65991	COND.VEIC.SEM REGISTRO	230, V	28	TATIANE SOARES BENITES	1	0	E
URUGUAIANA	DETRAN - RS	65991	COND.VEIC.SEM REGISTRO	230, V	40	MARIEL DOS SANTOS TEDY	2	0	F
URUGUAIANA	DETRAN - RS	65991	COND.VEIC.SEM REGISTRO	230, V	58	ALEXANDRE DOS SANTOS PEREIRA	1	0	E
URUGUAIANA	DETRAN - RS	65991	COND.VEIC.SEM REGISTRO	230, V	74	UBIRAJARA DUARTE	2	0	E
URUGUAIANA	DETRAN - RS	65991	COND.VEIC.SEM REGISTRO	230, V	39	JONATHAN SOARES OLIVEIRA	1	0	F
URUGUAIANA	DETRAN - RS	65991	COND.VEIC.SEM REGISTRO	230, V	36	ALYNE MOREL DE ALMEIDA	1	0	E
URUGUAIANA	DETRAN - RS	65991	COND.VEIC.SEM REGISTRO	230, V	82	ALEX SANDRO LIMA BARBOSA	1	0	E
URUGUAIANA	DETRAN - RS	65992	COND.VEIC.SEM LICENCIAMEN	230, V	55	MARCOS HENRIQUE DEDECO DE ALMEIDA	1	0	F
URUGUAIANA	DETRAN - RS	65992	COND.VEIC.SEM LICENCIAMEN	230, V	40	MARIEL DOS SANTOS TEDY	5	0	E
URUGUAIANA	DETRAN - RS	65992	COND.VEIC.SEM LICENCIAMEN	230, V	28	TATIANE SOARES BENITES	4	0	E
URUGUAIANA	URUGUAIANA	65992	COND.VEIC.SEM LICENCIAMEN	230, V	69	ALEX SANDER DA SILVA VIANA	0	1	E
URUGUAIANA	DETRAN - RS	65992	COND.VEIC.SEM LICENCIAMEN	230, V	86	DIONISIO ROBERTO MARTINS DA ROSA	1	0	E
URUGUAIANA	DETRAN - RS	65992	COND.VEIC.SEM LICENCIAMEN	230, V	82	ALEX SANDRO LIMA BARBOSA	4	0	E
URUGUAIANA	URUGUAIANA	65992	COND.VEIC.SEM LICENCIAMEN	230, V	32	EDISON ETCHECHURRY	0	1	E
URUGUAIANA	DETRAN - RS	65992	COND.VEIC.SEM LICENCIAMEN	230, V	10	JOSE AUGUSTO GONCALVES ESPINDOLA	9	0	E
URUGUAIANA	DETRAN - RS	65992	COND.VEIC.SEM LICENCIAMEN	230, V	60	DIEGO MARQUES AGUIAR	3	0	E

URUGUAIANA	DETRAN - RS	65992	COND.VEIC.SEM LICENCIAMEN	230, V	53	EDIPO DIAS CARVALHO	2	0	E
URUGUAIANA	DETRAN - RS	65992	COND.VEIC.SEM LICENCIAMEN	230, V	55	MARCOS HENRIQUE DEDECO DE ALMEIDA	1	0	E
URUGUAIANA	URUGUAIANA	65992	COND.VEIC.SEM LICENCIAMEN	230, V	72	SIDCLEI RODRIGUES GIDIEL	0	1	E
URUGUAIANA	URUGUAIANA	65992	COND.VEIC.SEM LICENCIAMEN	230, V	29	JOSE PATROCINIO ALVES PINTO	0	1	E
URUGUAIANA	DETRAN - RS	65992	COND.VEIC.SEM LICENCIAMEN	230, V	145696	WILLIAN FARIAS RILO	1	0	E
URUGUAIANA	DETRAN - RS	65992	COND.VEIC.SEM LICENCIAMEN	230, V	33	EDUARDO DA SILVA ROCHA	6	0	E
URUGUAIANA	DETRAN - RS	65992	COND.VEIC.SEM LICENCIAMEN	230, V	26	JOSE MOISES DA ROSA MONTEIRO	3	0	E
URUGUAIANA	DETRAN - RS	65992	COND.VEIC.SEM LICENCIAMEN	230, V	144894	JESUS ANDRE SOARES CHAVES	1	0	E
URUGUAIANA	DETRAN - RS	65992	COND.VEIC.SEM LICENCIAMEN	230, V	72	SIDCLEI RODRIGUES GIDIEL	1	0	E
URUGUAIANA	URUGUAIANA	65992	COND.VEIC.SEM LICENCIAMEN	230, V	33	EDUARDO DA SILVA ROCHA	0	1	E
URUGUAIANA	DETRAN - RS	65992	COND.VEIC.SEM LICENCIAMEN	230, V	75	LEONEL DOS SANTOS AMARAL	3	0	E
URUGUAIANA	DETRAN - RS	65992	COND.VEIC.SEM LICENCIAMEN	230, V	38	MARCOS JOSE HENRIQUES BITTENCOURT JUNIOR	2	0	E
URUGUAIANA	DETRAN - RS	65992	COND.VEIC.SEM LICENCIAMEN	230, V	29	JOSE PATROCINIO ALVES PINTO	6	0	E
URUGUAIANA	DETRAN - RS	65992	COND.VEIC.SEM LICENCIAMEN	230, V	22	DANIELA MARENGONI NOBRE	3	0	E
URUGUAIANA	DETRAN - RS	65992	COND.VEIC.SEM LICENCIAMEN	230, V	39	JONATHAN SOARES OLIVEIRA	36	0	E
URUGUAIANA	DETRAN - RS	65992	COND.VEIC.SEM LICENCIAMEN	230, V	921181	MARCIO FOGACA DE JESUS	9	0	E
URUGUAIANA	DETRAN - RS	65992	COND.VEIC.SEM LICENCIAMEN	230, V	65	GUSTAVO DE DEUS RIBEIRO	1	0	E
URUGUAIANA	DETRAN - RS	65992	COND.VEIC.SEM LICENCIAMEN	230, V	51	ANDRE SOARES BAIRROS	20	0	E
URUGUAIANA	DETRAN - RS	65992	COND.VEIC.SEM LICENCIAMEN	230, V	32	EDISON ETCHECHURRY	6	0	E
URUGUAIANA	DETRAN - RS	65992	COND.VEIC.SEM LICENCIAMEN	230, V	144894	JESUS ANDRE SOARES CHAVES	1	0	F
URUGUAIANA	URUGUAIANA	65992	COND.VEIC.SEM LICENCIAMEN	230, V	31	ALEX JAQUES DE BRUM	0	2	E
URUGUAIANA	DETRAN - RS	65992	COND.VEIC.SEM LICENCIAMEN	230, V	31	ALEX JAQUES DE BRUM	5	0	E
URUGUAIANA	DETRAN - RS	65992	COND.VEIC.SEM LICENCIAMEN	230, V	59	GIULIANNO ALVIM RAMIRES NEITZKE	1	0	E
URUGUAIANA	DETRAN - RS	65992	COND.VEIC.SEM LICENCIAMEN	230, V	56	SANDRO FONTES	24	0	E
URUGUAIANA	DETRAN - RS	65992	COND.VEIC.SEM LICENCIAMEN	230, V	27	LEANDRO JUNG SANCHOTENE	1	0	E
URUGUAIANA	DETRAN - RS	65992	COND.VEIC.SEM LICENCIAMEN	230, V	5	RUDSNEY DA ROSA VIDAL	1	0	F
URUGUAIANA	DETRAN - RS	65992	COND.VEIC.SEM LICENCIAMEN	230, V	36	ALYNE MOREL DE ALMEIDA	2	0	E
URUGUAIANA	DETRAN - RS	65992	COND.VEIC.SEM LICENCIAMEN	230, V	58	ALEXANDRE DOS SANTOS PEREIRA	1	0	E
URUGUAIANA	DETRAN - RS	65992	COND.VEIC.SEM LICENCIAMEN	230, V	54	LUIS ANTONIO DORNELES	6	0	E
URUGUAIANA	URUGUAIANA	65992	COND.VEIC.SEM LICENCIAMEN	230, V	39	JONATHAN SOARES OLIVEIRA	0	6	E
URUGUAIANA	DETRAN - RS	65992	COND.VEIC.SEM LICENCIAMEN	230, V	16	PEDRO ABOUJAOUDE	5	0	E
URUGUAIANA	URUGUAIANA	65992	COND.VEIC.SEM LICENCIAMEN	230, V	16	PEDRO ABOUJAOUDE	0	1	E
URUGUAIANA	DETRAN - RS	65992	COND.VEIC.SEM LICENCIAMEN	230, V	69	ALEX SANDER DA SILVA VIANA	2	0	E
URUGUAIANA	DETRAN - RS	65992	COND.VEIC.SEM LICENCIAMEN	230, V	52	ELVIS DIEGO FRANCO GARCIA	1	0	E
URUGUAIANA	DETRAN - RS	65992	COND.VEIC.SEM LICENCIAMEN	230, V	78	GERMANO CORREA	3	0	E
URUGUAIANA	DETRAN - RS	65992	COND.VEIC.SEM LICENCIAMEN	230, V	23	GETULIO RIETA	19	0	E
URUGUAIANA	DETRAN - RS	65992	COND.VEIC.SEM LICENCIAMEN	230, V	74	UBIRAJARA DUARTE	2	0	E
URUGUAIANA	DETRAN - RS	65992	COND.VEIC.SEM LICENCIAMEN	230, V	21	ALAN DE OLIVEIRA POLANO	2	0	F
URUGUAIANA	DETRAN - RS	65992	COND.VEIC.SEM LICENCIAMEN	230, V	26	JOSE MOISES DA ROSA MONTEIRO	2	0	F
URUGUAIANA	DETRAN - RS	65992	COND.VEIC.SEM LICENCIAMEN	230, V	60	DIEGO MARQUES AGUIAR	2	0	F
URUGUAIANA	DETRAN - RS	65992	COND.VEIC.SEM LICENCIAMEN	230, V	62	JILIANO FONTELLA DOS SANTOS	1	0	F
URUGUAIANA	DETRAN - RS	65992	COND.VEIC.SEM LICENCIAMEN	230, V	25	JOSE JUAREZ AZAMBUJA	2	0	E
URUGUAIANA	URUGUAIANA	65992	COND.VEIC.SEM LICENCIAMEN	230, V	921181	MARCIO FOGACA DE JESUS	0	2	E
URUGUAIANA	DETRAN - RS	65992	COND.VEIC.SEM LICENCIAMEN	230, V	25	JOSE JUAREZ AZAMBUJA	1	0	F
URUGUAIANA	DETRAN - RS	65992	COND.VEIC.SEM LICENCIAMEN	230, V	85	LUIZ ADRIANO BALESTRA	1	0	F

URUGUAIANA	DETRAN - RS	65992	COND.VEIC.SEM LICENCIAMEN	230, V	35	RAFAEL CORREA MARQUES	5	0	E
URUGUAIANA	URUGUAIANA	66020	VEIC.PLACA ILEGIVEL/VISIB	230, VI	23	GETULIO RIETA	0	1	E
URUGUAIANA	DETRAN - RS	66020	VEIC.PLACA ILEGIVEL/VISIB	230, VI	32	EDISON ETCHECHURRY	1	0	E
URUGUAIANA	DETRAN - RS	66020	VEIC.PLACA ILEGIVEL/VISIB	230, VI	23	GETULIO RIETA	5	0	E
URUGUAIANA	DETRAN - RS	66020	VEIC.PLACA ILEGIVEL/VISIB	230, VI	74	UBIRAJARA DUARTE	1	0	E
URUGUAIANA	DETRAN - RS	66020	VEIC.PLACA ILEGIVEL/VISIB	230, VI	56	SANDRO FONTES	1	0	E
URUGUAIANA	DETRAN - RS	66101	COND.VEIC.COR ALTERADA	230, VII	51	ANDRE SOARES BAIRROS	1	0	E
URUGUAIANA	URUGUAIANA	66101	COND.VEIC.COR ALTERADA	230, VII	39	JONATHAN SOARES OLIVEIRA	0	1	E
URUGUAIANA	DETRAN - RS	66102	COND.VEIC.CARAC.ALTERADA	230, VII	51	ANDRE SOARES BAIRROS	1	0	E
URUGUAIANA	DETRAN - RS	66102	COND.VEIC.CARAC.ALTERADA	230, VII	33	EDUARDO DA SILVA ROCHA	1	0	E
URUGUAIANA	DETRAN - RS	66102	COND.VEIC.CARAC.ALTERADA	230, VII	56	SANDRO FONTES	1	0	E
URUGUAIANA	DETRAN - RS	66102	COND.VEIC.CARAC.ALTERADA	230, VII	85	LUIZ ADRIANO BALESTRA	1	0	E
URUGUAIANA	DETRAN - RS	66102	COND.VEIC.CARAC.ALTERADA	230, VII	40	MARIEL DOS SANTOS TEDY	1	0	E
URUGUAIANA	DETRAN - RS	66102	COND.VEIC.CARAC.ALTERADA	230, VII	39	JONATHAN SOARES OLIVEIRA	5	0	E
URUGUAIANA	DETRAN - RS	66102	COND.VEIC.CARAC.ALTERADA	230, VII	25	JOSE JUAREZ AZAMBUJA	1	0	E
URUGUAIANA	DETRAN - RS	66102	COND.VEIC.CARAC.ALTERADA	230, VII	5	RUDSNEY DA ROSA VIDAL	1	0	F
URUGUAIANA	DETRAN - RS	66102	COND.VEIC.CARAC.ALTERADA	230, VII	74	UBIRAJARA DUARTE	1	0	E
URUGUAIANA	DETRAN - RS	66102	COND.VEIC.CARAC.ALTERADA	230, VII	54	LUIS ANTONIO DORNELES	1	0	E
URUGUAIANA	DETRAN - RS	66290	VEIC.SEM INSP.SEGUR.OBRIG	230, VIII	33	EDUARDO DA SILVA ROCHA	1	0	E
URUGUAIANA	URUGUAIANA	66371	VEIC.SEM EQUIP.OBRIG.	230, IX	39	JONATHAN SOARES OLIVEIRA	0	1	E
URUGUAIANA	DETRAN - RS	66371	VEIC.SEM EQUIP.OBRIG.	230, IX	23	GETULIO RIETA	2	0	E
URUGUAIANA	DETRAN - RS	66371	VEIC.SEM EQUIP.OBRIG.	230, IX	39	JONATHAN SOARES OLIVEIRA	1	0	E
URUGUAIANA	DETRAN - RS	66371	VEIC.SEM EQUIP.OBRIG.	230, IX	74	UBIRAJARA DUARTE	1	0	E
URUGUAIANA	DETRAN - RS	66371	VEIC.SEM EQUIP.OBRIG.	230, IX	54	LUIS ANTONIO DORNELES	1	0	E
URUGUAIANA	DETRAN - RS	66371	VEIC.SEM EQUIP.OBRIG.	230, IX	53	EDIPO DIAS CARVALHO	1	0	E
URUGUAIANA	DETRAN - RS	66371	VEIC.SEM EQUIP.OBRIG.	230, IX	39	JONATHAN SOARES OLIVEIRA	1	0	F
URUGUAIANA	URUGUAIANA	66372	VEIC.EQUIPOBRIG.INEF/INOP	230, IX	39	JONATHAN SOARES OLIVEIRA	0	4	E
URUGUAIANA	DETRAN - RS	66372	VEIC.EQUIPOBRIG.INEF/INOP	230, IX	56	SANDRO FONTES	11	0	E
URUGUAIANA	DETRAN - RS	66372	VEIC.EQUIPOBRIG.INEF/INOP	230, IX	51	ANDRE SOARES BAIRROS	1	0	E
URUGUAIANA	DETRAN - RS	66372	VEIC.EQUIPOBRIG.INEF/INOP	230, IX	53	EDIPO DIAS CARVALHO	1	0	E
URUGUAIANA	DETRAN - RS	66372	VEIC.EQUIPOBRIG.INEF/INOP	230, IX	52	ELVIS DIEGO FRANCO GARCIA	1	0	E
URUGUAIANA	DETRAN - RS	66372	VEIC.EQUIPOBRIG.INEF/INOP	230, IX	26	JOSE MOISES DA ROSA MONTEIRO	1	0	E
URUGUAIANA	DETRAN - RS	66372	VEIC.EQUIPOBRIG.INEF/INOP	230, IX	54	LUIS ANTONIO DORNELES	4	0	E
URUGUAIANA	DETRAN - RS	66372	VEIC.EQUIPOBRIG.INEF/INOP	230, IX	39	JONATHAN SOARES OLIVEIRA	22	0	E
URUGUAIANA	DETRAN - RS	66372	VEIC.EQUIPOBRIG.INEF/INOP	230, IX	74	UBIRAJARA DUARTE	1	0	E
URUGUAIANA	DETRAN - RS	66450	EQUIP.DESACORDO CONTRAN	230, X	54	LUIS ANTONIO DORNELES	1	0	E
URUGUAIANA	DETRAN - RS	66531	COND. VEIC.DESCARGA LIVRE	230, XI	40	MARIEL DOS SANTOS TEDY	3	0	E
URUGUAIANA	DETRAN - RS	66531	COND. VEIC.DESCARGA LIVRE	230, XI	23	GETULIO RIETA	23	0	E
URUGUAIANA	DETRAN - RS	66531	COND. VEIC.DESCARGA LIVRE	230, XI	57	GIOVANNI BORGES FOGLIATO	1	0	E
URUGUAIANA	URUGUAIANA	66531	COND. VEIC.DESCARGA LIVRE	230, XI	57	GIOVANNI BORGES FOGLIATO	0	1	E
URUGUAIANA	DETRAN - RS	66531	COND. VEIC.DESCARGA LIVRE	230, XI	51	ANDRE SOARES BAIRROS	3	0	E
URUGUAIANA	DETRAN - RS	66531	COND. VEIC.DESCARGA LIVRE	230, XI	56	SANDRO FONTES	1	0	E
URUGUAIANA	URUGUAIANA	66531	COND. VEIC.DESCARGA LIVRE	230, XI	51	ANDRE SOARES BAIRROS	0	1	E
URUGUAIANA	DETRAN - RS	66531	COND. VEIC.DESCARGA LIVRE	230, XI	74	UBIRAJARA DUARTE	2	0	E
URUGUAIANA	DETRAN - RS	66532	VEICSILENC.DEFE/DEFI/INOP	230, XI	56	SANDRO FONTES	2	0	E

URUGUAIANA	DETRAN - RS	66532	VEICSILENC.DEFE/DEFI/INOP	230, XI	921181	MARCIO FOGACA DE JESUS	1	0	E
URUGUAIANA	DETRAN - RS	66532	VEICSILENC.DEFE/DEFI/INOP	230, XI	23	GETULIO RIETA	21	0	E
URUGUAIANA	DETRAN - RS	66532	VEICSILENC.DEFE/DEFI/INOP	230, XI	29	JOSE PATROCINIO ALVES PINTO	1	0	E
URUGUAIANA	URUGUAIANA	66532	VEICSILENC.DEFE/DEFI/INOP	230, XI	53	EDIPO DIAS CARVALHO	0	1	E
URUGUAIANA	DETRAN - RS	66532	VEICSILENC.DEFE/DEFI/INOP	230, XI	53	EDIPO DIAS CARVALHO	1	0	E
URUGUAIANA	DETRAN - RS	66610	EQUIP/ACESSORIO PROIBIDO	230, XII	27	LEANDRO JUNG SANCHOTENE	1	0	E
URUGUAIANA	DETRAN - RS	66961	INS.PARA-BRISA/TRAS/AFIXA	230, XV	40	MARIEL DOS SANTOS TEDY	1	0	E
URUGUAIANA	DETRAN - RS	67261	VEIC.MAU ESTADO CONSERVAC	230, XVIII	36	ALYNE MOREL DE ALMEIDA	1	0	F
URUGUAIANA	DETRAN - RS	67690	COND.VEIC.DEFEITO ILUMINA	230, XXII	10	JOSE AUGUSTO GONCALVES ESPINDOLA	1	0	E
URUGUAIANA	DETRAN - RS	67690	COND.VEIC.DEFEITO ILUMINA	230, XXII	54	LUIS ANTONIO DORNELES	1	0	E
URUGUAIANA	DETRAN - RS	67690	COND.VEIC.DEFEITO ILUMINA	230, XXII	26	JOSE MOISES DA ROSA MONTEIRO	1	0	E
URUGUAIANA	DETRAN - RS	67690	COND.VEIC.DEFEITO ILUMINA	230, XXII	921181	MARCIO FOGACA DE JESUS	1	0	E
URUGUAIANA	DETRAN - RS	67690	COND.VEIC.DEFEITO ILUMINA	230, XXII	5	RUDSNEY DA ROSA VIDAL	1	0	F
URUGUAIANA	URUGUAIANA	67770	VEIC.DANIF.VIA/INST/EQUIP	231, I	145696	WILLIAN FARIAS RILO	1	0	E
URUGUAIANA	URUGUAIANA	67851	TRANSIT. DERRAMA. CARGA	231, II, A	921181	MARCIO FOGACA DE JESUS	1	0	E
URUGUAIANA	URUGUAIANA	68580	TRANSIT.LOTACAO EXCEDENTE	231, VII	23	GETULIO RIETA	1	0	E
URUGUAIANA	URUGUAIANA	68580	TRANSIT.LOTACAO EXCEDENTE	231, VII	39	JONATHAN SOARES OLIVEIRA	1	0	E
URUGUAIANA	DETRAN - RS	69120	SEM DOCTOS PORTE OBRIGAT.	232	25	JOSE JUAREZ AZAMBUJA	1	0	F
URUGUAIANA	DETRAN - RS	69120	SEM DOCTOS PORTE OBRIGAT.	232	85	LUIZ ADRIANO BALESTRA	1	0	F
URUGUAIANA	DETRAN - RS	69120	SEM DOCTOS PORTE OBRIGAT.	232	25	JOSE JUAREZ AZAMBUJA	1	0	E
URUGUAIANA	DETRAN - RS	69120	SEM DOCTOS PORTE OBRIGAT.	232	54	LUIS ANTONIO DORNELES	1	0	E
URUGUAIANA	URUGUAIANA	69473	CONDUZ CARGA PARTE EXT.	235	23	GETULIO RIETA	1	0	E
URUGUAIANA	URUGUAIANA	69550	REBOCA CABO FLEXIVE/CORDA	236	23	GETULIO RIETA	1	0	E
URUGUAIANA	URUGUAIANA	70301	MOTO-SEM CAPACETE	244, I	25	JOSE JUAREZ AZAMBUJA	1	0	E
URUGUAIANA	URUGUAIANA	70301	MOTO-SEM CAPACETE	244, I	23	GETULIO RIETA	1	0	E
URUGUAIANA	URUGUAIANA	70301	MOTO-SEM CAPACETE	244, I	74	UBIRAJARA DUARTE	1	0	E
URUGUAIANA	URUGUAIANA	70481	PASSAG.MOTO S/CAPACETE	244, II	23	GETULIO RIETA	2	0	E
URUGUAIANA	URUGUAIANA	70481	PASSAG.MOTO S/CAPACETE	244, II	157279	JOAO FREDERIK TRINDADE MARTINS	1	0	F
URUGUAIANA	URUGUAIANA	70481	PASSAG.MOTO S/CAPACETE	244, II	36	ALYNE MOREL DE ALMEIDA	1	0	E
URUGUAIANA	URUGUAIANA	70481	PASSAG.MOTO S/CAPACETE	244, II	71	FERNANDO DOS SANTOS DA SILVA	1	0	E
URUGUAIANA	URUGUAIANA	70481	PASSAG.MOTO S/CAPACETE	244, II	157279	JOAO FREDERIK TRINDADE MARTINS	0	1	E
URUGUAIANA	URUGUAIANA	70483	PASSAG.MOTO FORA ASSENTO	244, II	23	GETULIO RIETA	3	0	E
URUGUAIANA	URUGUAIANA	70561	COND.MOTO-MALAB.1 RODA	244, III	40	MARIEL DOS SANTOS TEDY	1	0	E
URUGUAIANA	URUGUAIANA	70561	COND.MOTO-MALAB.1 RODA	244, III	86	DIONISIO ROBERTO MARTINS DA ROSA	1	0	E
URUGUAIANA	URUGUAIANA	70561	COND.MOTO-MALAB.1 RODA	244, III	25	JOSE JUAREZ AZAMBUJA	2	0	E
URUGUAIANA	URUGUAIANA	70561	COND.MOTO-MALAB.1 RODA	244, III	33	EDUARDO DA SILVA ROCHA	1	0	E
URUGUAIANA	URUGUAIANA	70561	COND.MOTO-MALAB.1 RODA	244, III	39	JONATHAN SOARES OLIVEIRA	1	0	F
URUGUAIANA	URUGUAIANA	70561	COND.MOTO-MALAB.1 RODA	244, III	58	ALEXANDRE DOS SANTOS PEREIRA	1	0	E
URUGUAIANA	URUGUAIANA	70561	COND.MOTO-MALAB.1 RODA	244, III	39	JONATHAN SOARES OLIVEIRA	4	0	E
URUGUAIANA	URUGUAIANA	70561	COND.MOTO-MALAB.1 RODA	244, III	23	GETULIO RIETA	3	0	E
URUGUAIANA	URUGUAIANA	70561	COND.MOTO-MALAB.1 RODA	244, III	65	GUSTAVO DE DEUS RIBEIRO	1	0	E
URUGUAIANA	URUGUAIANA	70561	COND.MOTO-MALAB.1 RODA	244, III	57	GIOVANNI BORGES FOGLIATO	1	0	E
URUGUAIANA	URUGUAIANA	70562	COND.CICLO-MALAB.1 RODA	244, III C/C§1º	23	GETULIO RIETA	2	0	E
URUGUAIANA	URUGUAIANA	70721	MOTO-CRIANCA MENOR 10ANOS	244, V	82	ALEX SANDRO LIMA BARBOSA	1	0	E
URUGUAIANA	URUGUAIANA	70722	MOTO-CRIANCA S/SEGURANCA	244, V	29	JOSE PATROCINIO ALVES PINTO	1	0	E

URUGUAIANA	URUGUAIANA	70991	COND.MOTO-S/SEGURAR 2MAOS	244, VII	921181	MARCIO FOGACA DE JESUS	1	0	E
URUGUAIANA	URUGUAIANA	72340	S/LUZ BAIXA DURANTE NOITE	250, I, A	51	ANDRE SOARES BAIRROS	2	1	E
URUGUAIANA	URUGUAIANA	72340	S/LUZ BAIXA DURANTE NOITE	250, I, A	39	JONATHAN SOARES OLIVEIRA	1	0	E
URUGUAIANA	URUGUAIANA	72340	S/LUZ BAIXA DURANTE NOITE	250, I, A	31	ALEX JAQUES DE BRUM	1	0	E
URUGUAIANA	URUGUAIANA	72340	S/LUZ BAIXA DURANTE NOITE	250, I, A	32	EDISON ETCHECHURRY	2	0	E
URUGUAIANA	URUGUAIANA	72340	S/LUZ BAIXA DURANTE NOITE	250, I, A	23	GETULIO RIETA	2	0	E
URUGUAIANA	URUGUAIANA	72930	USO INDEVIDO-PISCA-ALERTA	251, I	54	LUIS ANTONIO DORNELES	3	0	E
URUGUAIANA	URUGUAIANA	72930	USO INDEVIDO-PISCA-ALERTA	251, I	157279	JOAO FREDERIK TRINDADE MARTINS	1	0	E
URUGUAIANA	URUGUAIANA	73150	DIRIGIR C/BRACO PARA FORA	252, I	60	DIEGO MARQUES AGUIAR	1	0	E
URUGUAIANA	DETRAN - RS	73232	TRANSP.ANIM. BRACO/PERNAS	252, II	921181	MARCIO FOGACA DE JESUS	1	0	E
URUGUAIANA	DETRAN - RS	73232	TRANSP.ANIM. BRACO/PERNAS	252, II	56	SANDRO FONTES	1	0	E
URUGUAIANA	DETRAN - RS	73232	TRANSP.ANIM. BRACO/PERNAS	252, II	23	GETULIO RIETA	5	0	E
URUGUAIANA	DETRAN - RS	73232	TRANSP.ANIM. BRACO/PERNAS	252, II	39	JONATHAN SOARES OLIVEIRA	2	0	E
URUGUAIANA	DETRAN - RS	73232	TRANSP.ANIM. BRACO/PERNAS	252, II	76	LUCIANO VARGAS ALFONSO	1	0	E
URUGUAIANA	URUGUAIANA	73232	TRANSP.ANIM. BRACO/PERNAS	252, II	29	JOSE PATROCINIO ALVES PINTO	0	1	E
URUGUAIANA	DETRAN - RS	73232	TRANSP.ANIM. BRACO/PERNAS	252, II	33	EDUARDO DA SILVA ROCHA	1	0	E
URUGUAIANA	DETRAN - RS	73310	DIRIG.C/INCAP.FIS/MENTAL	252, III	73	NILSON DE SOUZA JUNIOR	1	0	E
URUGUAIANA	DETRAN - RS	73400	DIRIGIR SEM CALCADO FIRME	252, IV	52	ELVIS DIEGO FRANCO GARCIA	1	0	E
URUGUAIANA	DETRAN - RS	73400	DIRIGIR SEM CALCADO FIRME	252, IV	10	JOSE AUGUSTO GONCALVES ESPINDOLA	1	0	E
URUGUAIANA	DETRAN - RS	73400	DIRIGIR SEM CALCADO FIRME	252, IV	157279	JOAO FREDERIK TRINDADE MARTINS	1	0	E
URUGUAIANA	DETRAN - RS	73400	DIRIGIR SEM CALCADO FIRME	252, IV	39	JONATHAN SOARES OLIVEIRA	2	0	E
URUGUAIANA	DETRAN - RS	73400	DIRIGIR SEM CALCADO FIRME	252, IV	33	EDUARDO DA SILVA ROCHA	1	0	E
URUGUAIANA	DETRAN - RS	73400	DIRIGIR SEM CALCADO FIRME	252, IV	921181	MARCIO FOGACA DE JESUS	1	0	E
URUGUAIANA	DETRAN - RS	73400	DIRIGIR SEM CALCADO FIRME	252, IV	56	SANDRO FONTES	9	0	E
URUGUAIANA	DETRAN - RS	73400	DIRIGIR SEM CALCADO FIRME	252, IV	51	ANDRE SOARES BAIRROS	6	0	E
URUGUAIANA	DETRAN - RS	73400	DIRIGIR SEM CALCADO FIRME	252, IV	39	JONATHAN SOARES OLIVEIRA	1	0	F
URUGUAIANA	DETRAN - RS	73400	DIRIGIR SEM CALCADO FIRME	252, IV	23	GETULIO RIETA	36	0	E
URUGUAIANA	DETRAN - RS	73580	DIRIGIR C/APENAS UMA MAO	252, V	16	PEDRO ABOUJAOUDE	2	0	E
URUGUAIANA	DETRAN - RS	73580	DIRIGIR C/APENAS UMA MAO	252, V	29	JOSE PATROCINIO ALVES PINTO	1	0	E
URUGUAIANA	DETRAN - RS	73580	DIRIGIR C/APENAS UMA MAO	252, V	56	SANDRO FONTES	25	0	E
URUGUAIANA	URUGUAIANA	73580	DIRIGIR C/APENAS UMA MAO	252, V	23	GETULIO RIETA	0	2	E
URUGUAIANA	DETRAN - RS	73580	DIRIGIR C/APENAS UMA MAO	252, V	23	GETULIO RIETA	7	0	E
URUGUAIANA	DETRAN - RS	73580	DIRIGIR C/APENAS UMA MAO	252, V	39	JONATHAN SOARES OLIVEIRA	22	0	E
URUGUAIANA	URUGUAIANA	73661	DIRIG.FONE OUVI/APAR.SON.	252, VI	74	UBIRAJARA DUARTE	1	0	E
URUGUAIANA	URUGUAIANA	73661	DIRIG.FONE OUVI/APAR.SON.	252, VI	23	GETULIO RIETA	1	0	E
URUGUAIANA	URUGUAIANA	73662	DIRIG.VEI.TELEFONECELULAR	252, VI	33	EDUARDO DA SILVA ROCHA	4	0	E
URUGUAIANA	URUGUAIANA	73662	DIRIG.VEI.TELEFONECELULAR	252, VI	57	GIOVANNI BORGES FOGLIATO	1	0	E
URUGUAIANA	URUGUAIANA	73662	DIRIG.VEI.TELEFONECELULAR	252, VI	31	ALEX JAQUES DE BRUM	2	0	E
URUGUAIANA	URUGUAIANA	73662	DIRIG.VEI.TELEFONECELULAR	252, VI	28	TATIANE SOARES BENITES	2	1	E
URUGUAIANA	URUGUAIANA	73662	DIRIG.VEI.TELEFONECELULAR	252, VI	94	EDER DE ALMEIDA MARQUES	1	0	F
URUGUAIANA	URUGUAIANA	73662	DIRIG.VEI.TELEFONECELULAR	252, VI	27	LEANDRO JUNG SANCHOTENE	1	0	E
URUGUAIANA	URUGUAIANA	73662	DIRIG.VEI.TELEFONECELULAR	252, VI	921181	MARCIO FOGACA DE JESUS	3	0	E
URUGUAIANA	URUGUAIANA	73662	DIRIG.VEI.TELEFONECELULAR	252, VI	10	JOSE AUGUSTO GONCALVES ESPINDOLA	4	1	E
URUGUAIANA	URUGUAIANA	73662	DIRIG.VEI.TELEFONECELULAR	252, VI	78	GERMANO CORREA	1	0	E
URUGUAIANA	URUGUAIANA	73662	DIRIG.VEI.TELEFONECELULAR	252, VI	39	JONATHAN SOARES OLIVEIRA	2	0	E

URUGUAIANA	URUGUAIANA	73662	DIRIG.VEI.TELEFONECELULAR	252, VI	75	LEONEL DOS SANTOS AMARAL	1	0	E
URUGUAIANA	URUGUAIANA	73662	DIRIG.VEI.TELEFONECELULAR	252, VI	36	ALYNE MOREL DE ALMEIDA	2	0	E
URUGUAIANA	URUGUAIANA	73662	DIRIG.VEI.TELEFONECELULAR	252, VI	52	ELVIS DIEGO FRANCO GARCIA	1	0	E
URUGUAIANA	URUGUAIANA	73662	DIRIG.VEI.TELEFONECELULAR	252, VI	82	ALEX SANDRO LIMA BARBOSA	0	2	E
URUGUAIANA	URUGUAIANA	73662	DIRIG.VEI.TELEFONECELULAR	252, VI	22	DANIELA MARENGONI NOBRE	5	0	E
URUGUAIANA	URUGUAIANA	73662	DIRIG.VEI.TELEFONECELULAR	252, VI	25	JOSE JUAREZ AZAMBUJA	4	0	E
URUGUAIANA	URUGUAIANA	73662	DIRIG.VEI.TELEFONECELULAR	252, VI	56	SANDRO FONTES	18	0	E
URUGUAIANA	URUGUAIANA	73740	BLOQUEAR VIA COM VEICULO	253	54	LUIS ANTONIO DORNELES	1	0	E
URUGUAIANA	URUGUAIANA	73740	BLOQUEAR VIA COM VEICULO	253	73	NILSON DE SOUZA JUNIOR	1	0	E
URUGUAIANA	URUGUAIANA	73740	BLOQUEAR VIA COM VEICULO	253	23	GETULIO RIETA	1	0	E
URUGUAIANA	DETRAN - RS	75790	RECUSA SUBMETER TESTES	165-A	10	JOSE AUGUSTO GONCALVES ESPINDOLA	1	0	E
URUGUAIANA	DETRAN - RS	75790	RECUSA SUBMETER TESTES	165-A	39	JONATHAN SOARES OLIVEIRA	1	0	F
URUGUAIANA	DETRAN - RS	75790	RECUSA SUBMETER TESTES	165-A	921181	MARCIO FOGACA DE JESUS	1	0	F
URUGUAIANA	DETRAN - RS	75790	RECUSA SUBMETER TESTES	165-A	28	TATIANE SOARES BENITES	1	0	E
URUGUAIANA	DETRAN - RS	75790	RECUSA SUBMETER TESTES	165-A	85	LUIZ ADRIANO BALESTRA	1	0	E
URUGUAIANA	URUGUAIANA	75790	RECUSA SUBMETER TESTES	165-A	82	ALEX SANDRO LIMA BARBOSA	0	1	E
URUGUAIANA	DETRAN - RS	75790	RECUSA SUBMETER TESTES	165-A	35	RAFAEL CORREA MARQUES	1	0	E
URUGUAIANA	DETRAN - RS	75790	RECUSA SUBMETER TESTES	165-A	31	ALEX JAQUES DE BRUM	4	0	E
URUGUAIANA	DETRAN - RS	75790	RECUSA SUBMETER TESTES	165-A	40	MARIEL DOS SANTOS TEDY	1	0	E
URUGUAIANA	DETRAN - RS	75790	RECUSA SUBMETER TESTES	165-A	65	GUSTAVO DE DEUS RIBEIRO	2	0	E
URUGUAIANA	DETRAN - RS	75790	RECUSA SUBMETER TESTES	165-A	82	ALEX SANDRO LIMA BARBOSA	1	0	F
URUGUAIANA	DETRAN - RS	75790	RECUSA SUBMETER TESTES	165-A	57	GIOVANNI BORGES FOGLIATO	1	0	F
URUGUAIANA	DETRAN - RS	75790	RECUSA SUBMETER TESTES	165-A	26	JOSE MOISES DA ROSA MONTEIRO	1	0	E
URUGUAIANA	DETRAN - RS	75790	RECUSA SUBMETER TESTES	165-A	69	ALEX SANDER DA SILVA VIANA	1	0	E
URUGUAIANA	URUGUAIANA	75790	RECUSA SUBMETER TESTES	165-A	39	JONATHAN SOARES OLIVEIRA	0	1	E
URUGUAIANA	DETRAN - RS	75790	RECUSA SUBMETER TESTES	165-A	25	JOSE JUAREZ AZAMBUJA	1	0	E
URUGUAIANA	DETRAN - RS	75790	RECUSA SUBMETER TESTES	165-A	86	DIONISIO ROBERTO MARTINS DA ROSA	2	0	E
URUGUAIANA	DETRAN - RS	75790	RECUSA SUBMETER TESTES	165-A	157279	JOAO FREDERIK TRINDADE MARTINS	1	0	E
URUGUAIANA	DETRAN - RS	75790	RECUSA SUBMETER TESTES	165-A	91	ELISANDRO WELTER	3	0	E
URUGUAIANA	DETRAN - RS	75790	RECUSA SUBMETER TESTES	165-A	39	JONATHAN SOARES OLIVEIRA	6	0	E
URUGUAIANA	DETRAN - RS	75790	RECUSA SUBMETER TESTES	165-A	23	GETULIO RIETA	3	0	E
URUGUAIANA	DETRAN - RS	75790	RECUSA SUBMETER TESTES	165-A	54	LUIS ANTONIO DORNELES	2	0	E
URUGUAIANA	DETRAN - RS	75790	RECUSA SUBMETER TESTES	165-A	145696	WILLIAN FARIAS RILO	1	0	E
URUGUAIANA	DETRAN - RS	75790	RECUSA SUBMETER TESTES	165-A	82	ALEX SANDRO LIMA BARBOSA	1	0	E
URUGUAIANA	DETRAN - RS	75790	RECUSA SUBMETER TESTES	165-A	72	SIDCLEI RODRIGUES GIDIEL	1	0	E
URUGUAIANA	DETRAN - RS	75790	RECUSA SUBMETER TESTES	165-A	33	EDUARDO DA SILVA ROCHA	1	0	E
URUGUAIANA	DETRAN - RS	75790	RECUSA SUBMETER TESTES	165-A	28	TATIANE SOARES BENITES	1	0	F
URUGUAIANA	DETRAN - RS	75790	RECUSA SUBMETER TESTES	165-A	57	GIOVANNI BORGES FOGLIATO	1	0	E
URUGUAIANA	DETRAN - RS	75790	RECUSA SUBMETER TESTES	165-A	53	EDIPO DIAS CARVALHO	2	0	E
URUGUAIANA	DETRAN - RS	75790	RECUSA SUBMETER TESTES	165-A	56	SANDRO FONTES	3	0	E
URUGUAIANA	URUGUAIANA	76251	ESTACIONAR VAGA DEFICIENC	181, XX	52	ELVIS DIEGO FRANCO GARCIA	1	0	E
URUGUAIANA	URUGUAIANA	76251	ESTACIONAR VAGA DEFICIENC	181, XX	81	MARIZA SERRA	1	0	F
URUGUAIANA	URUGUAIANA	76251	ESTACIONAR VAGA DEFICIENC	181, XX	51	ANDRE SOARES BAIRROS	7	0	E
URUGUAIANA	URUGUAIANA	76251	ESTACIONAR VAGA DEFICIENC	181, XX	10	JOSE AUGUSTO GONCALVES ESPINDOLA	2	0	F
URUGUAIANA	URUGUAIANA	76251	ESTACIONAR VAGA DEFICIENC	181, XX	27	LEANDRO JUNG SANCHOTENE	1	0	E

URUGUAIANA	URUGUAIANA	76251	ESTACIONAR VAGA DEFICIENC	181, XX	26	JOSE MOISES DA ROSA MONTEIRO	2	0	E
URUGUAIANA	URUGUAIANA	76251	ESTACIONAR VAGA DEFICIENC	181, XX	921181	MARCIO FOGACA DE JESUS	1	0	E
URUGUAIANA	URUGUAIANA	76251	ESTACIONAR VAGA DEFICIENC	181, XX	28	TATIANE SOARES BENITES	14	0	E
URUGUAIANA	URUGUAIANA	76251	ESTACIONAR VAGA DEFICIENC	181, XX	28	TATIANE SOARES BENITES	4	0	F
URUGUAIANA	URUGUAIANA	76251	ESTACIONAR VAGA DEFICIENC	181, XX	10	JOSE AUGUSTO GONCALVES ESPINDOLA	24	0	E
URUGUAIANA	URUGUAIANA	76251	ESTACIONAR VAGA DEFICIENC	181, XX	54	LUIS ANTONIO DORNELES	2	0	E
URUGUAIANA	URUGUAIANA	76251	ESTACIONAR VAGA DEFICIENC	181, XX	16	PEDRO ABOUJAOUDE	7	0	E
URUGUAIANA	URUGUAIANA	76251	ESTACIONAR VAGA DEFICIENC	181, XX	91	ELISANDRO WELTER	1	0	F
URUGUAIANA	URUGUAIANA	76251	ESTACIONAR VAGA DEFICIENC	181, XX	21	ALAN DE OLIVEIRA POLANO	1	0	F
URUGUAIANA	URUGUAIANA	76251	ESTACIONAR VAGA DEFICIENC	181, XX	38	MARCOS JOSE HENRIQUES BITTENCOURT JUNIOR	2	0	E
URUGUAIANA	URUGUAIANA	76251	ESTACIONAR VAGA DEFICIENC	181, XX	78	GERMANO CORREA	1	0	E
URUGUAIANA	URUGUAIANA	76251	ESTACIONAR VAGA DEFICIENC	181, XX	33	EDUARDO DA SILVA ROCHA	11	3	E
URUGUAIANA	URUGUAIANA	76251	ESTACIONAR VAGA DEFICIENC	181, XX	56	SANDRO FONTES	7	0	E
URUGUAIANA	URUGUAIANA	76251	ESTACIONAR VAGA DEFICIENC	181, XX	25	JOSE JUAREZ AZAMBUJA	4	0	E
URUGUAIANA	URUGUAIANA	76251	ESTACIONAR VAGA DEFICIENC	181, XX	29	JOSE PATROCINIO ALVES PINTO	10	0	E
URUGUAIANA	URUGUAIANA	76251	ESTACIONAR VAGA DEFICIENC	181, XX	36	ALYNE MOREL DE ALMEIDA	1	0	E
URUGUAIANA	URUGUAIANA	76251	ESTACIONAR VAGA DEFICIENC	181, XX	39	JONATHAN SOARES OLIVEIRA	3	0	E
URUGUAIANA	URUGUAIANA	76251	ESTACIONAR VAGA DEFICIENC	181, XX	82	ALEX SANDRO LIMA BARBOSA	2	0	E
URUGUAIANA	URUGUAIANA	76251	ESTACIONAR VAGA DEFICIENC	181, XX	23	GETULIO RIETA	29	0	E
URUGUAIANA	URUGUAIANA	76251	ESTACIONAR VAGA DEFICIENC	181, XX	26	JOSE MOISES DA ROSA MONTEIRO	3	0	F
URUGUAIANA	URUGUAIANA	76251	ESTACIONAR VAGA DEFICIENC	181, XX	31	ALEX JAQUES DE BRUM	4	1	E
URUGUAIANA	URUGUAIANA	76251	ESTACIONAR VAGA DEFICIENC	181, XX	32	EDISON ETCHECHURRY	3	0	E
URUGUAIANA	URUGUAIANA	76251	ESTACIONAR VAGA DEFICIENC	181, XX	22	DANIELA MARENGONI NOBRE	15	2	E
URUGUAIANA	URUGUAIANA	76252	ESTACIONAR VAGA IDOSO	181, XX	26	JOSE MOISES DA ROSA MONTEIRO	1	1	E
URUGUAIANA	URUGUAIANA	76252	ESTACIONAR VAGA IDOSO	181, XX	28	TATIANE SOARES BENITES	7	1	E
URUGUAIANA	URUGUAIANA	76252	ESTACIONAR VAGA IDOSO	181, XX	16	PEDRO ABOUJAOUDE	1	0	E
URUGUAIANA	URUGUAIANA	76252	ESTACIONAR VAGA IDOSO	181, XX	10	JOSE AUGUSTO GONCALVES ESPINDOLA	2	0	F
URUGUAIANA	URUGUAIANA	76252	ESTACIONAR VAGA IDOSO	181, XX	23	GETULIO RIETA	7	0	E
URUGUAIANA	URUGUAIANA	76252	ESTACIONAR VAGA IDOSO	181, XX	28	TATIANE SOARES BENITES	1	0	F
URUGUAIANA	URUGUAIANA	76252	ESTACIONAR VAGA IDOSO	181, XX	29	JOSE PATROCINIO ALVES PINTO	1	0	E
URUGUAIANA	URUGUAIANA	76252	ESTACIONAR VAGA IDOSO	181, XX	36	ALYNE MOREL DE ALMEIDA	1	0	E
URUGUAIANA	URUGUAIANA	76252	ESTACIONAR VAGA IDOSO	181, XX	39	JONATHAN SOARES OLIVEIRA	3	1	E
URUGUAIANA	URUGUAIANA	76252	ESTACIONAR VAGA IDOSO	181, XX	78	GERMANO CORREA	1	0	E
URUGUAIANA	URUGUAIANA	76252	ESTACIONAR VAGA IDOSO	181, XX	32	EDISON ETCHECHURRY	1	0	E
URUGUAIANA	URUGUAIANA	76252	ESTACIONAR VAGA IDOSO	181, XX	38	MARCOS JOSE HENRIQUES BITTENCOURT JUNIOR	3	0	E
URUGUAIANA	URUGUAIANA	76252	ESTACIONAR VAGA IDOSO	181, XX	35	RAFAEL CORREA MARQUES	1	0	E
URUGUAIANA	URUGUAIANA	76252	ESTACIONAR VAGA IDOSO	181, XX	51	ANDRE SOARES BAIRROS	1	0	E
URUGUAIANA	URUGUAIANA	76252	ESTACIONAR VAGA IDOSO	181, XX	54	LUIS ANTONIO DORNELES	1	0	E
URUGUAIANA	URUGUAIANA	76252	ESTACIONAR VAGA IDOSO	181, XX	22	DANIELA MARENGONI NOBRE	5	1	E
URUGUAIANA	URUGUAIANA	76252	ESTACIONAR VAGA IDOSO	181, XX	31	ALEX JAQUES DE BRUM	3	1	E
URUGUAIANA	URUGUAIANA	76252	ESTACIONAR VAGA IDOSO	181, XX	33	EDUARDO DA SILVA ROCHA	7	2	E
URUGUAIANA	URUGUAIANA	76252	ESTACIONAR VAGA IDOSO	181, XX	56	SANDRO FONTES	6	0	E
URUGUAIANA	URUGUAIANA	76252	ESTACIONAR VAGA IDOSO	181, XX	40	MARIEL DOS SANTOS TEDY	1	0	F
URUGUAIANA	URUGUAIANA	76252	ESTACIONAR VAGA IDOSO	181, XX	10	JOSE AUGUSTO GONCALVES ESPINDOLA	8	0	E
URUGUAIANA	URUGUAIANA	76252	ESTACIONAR VAGA IDOSO	181, XX	65	GUSTAVO DE DEUS RIBEIRO	1	0	E

URUGUAIANA	URUGUAIANA	76252	ESTACIONAR VAGA IDOSO	181, XX	73	NILSON DE SOUZA JUNIOR	1	0	E
URUGUAIANA	URUGUAIANA	76331	DIRIGE VEIC SEGURANDO CEL	252, § ÚNICO	28	TATIANE SOARES BENITES	2	0	E
URUGUAIANA	URUGUAIANA	76331	DIRIGE VEIC SEGURANDO CEL	252, § ÚNICO	53	EDIPO DIAS CARVALHO	2	0	E
URUGUAIANA	URUGUAIANA	76331	DIRIGE VEIC SEGURANDO CEL	252, § ÚNICO	921181	MARCIO FOGACA DE JESUS	1	0	E
URUGUAIANA	URUGUAIANA	76331	DIRIGE VEIC SEGURANDO CEL	252, § ÚNICO	39	JONATHAN SOARES OLIVEIRA	21	0	E
URUGUAIANA	URUGUAIANA	76331	DIRIGE VEIC SEGURANDO CEL	252, § ÚNICO	29	JOSE PATROCINIO ALVES PINTO	8	0	E
URUGUAIANA	URUGUAIANA	76331	DIRIGE VEIC SEGURANDO CEL	252, § ÚNICO	51	ANDRE SOARES BAIRROS	0	1	E
URUGUAIANA	URUGUAIANA	76331	DIRIGE VEIC SEGURANDO CEL	252, § ÚNICO	56	SANDRO FONTES	2	0	E
URUGUAIANA	URUGUAIANA	76331	DIRIGE VEIC SEGURANDO CEL	252, § ÚNICO	33	EDUARDO DA SILVA ROCHA	7	0	E
URUGUAIANA	URUGUAIANA	76331	DIRIGE VEIC SEGURANDO CEL	252, § ÚNICO	94	EDER DE ALMEIDA MARQUES	1	0	F
URUGUAIANA	URUGUAIANA	76331	DIRIGE VEIC SEGURANDO CEL	252, § ÚNICO	25	JOSE JUAREZ AZAMBUJA	1	0	E
URUGUAIANA	URUGUAIANA	76331	DIRIGE VEIC SEGURANDO CEL	252, § ÚNICO	26	JOSE MOISES DA ROSA MONTEIRO	6	0	E
URUGUAIANA	URUGUAIANA	76331	DIRIGE VEIC SEGURANDO CEL	252, § ÚNICO	31	ALEX JAQUES DE BRUM	1	0	E
URUGUAIANA	URUGUAIANA	76331	DIRIGE VEIC SEGURANDO CEL	252, § ÚNICO	62	JILIANO FONTELLA DOS SANTOS	1	0	F
URUGUAIANA	URUGUAIANA	76331	DIRIGE VEIC SEGURANDO CEL	252, § ÚNICO	38	MARCOS JOSE HENRIQUES BITTENCOURT JUNIOR	1	0	E
URUGUAIANA	URUGUAIANA	76332	DIRIGE VEI MANUSEANDO CEL	252, § ÚNICO	157279	JOAO FREDERIK TRINDADE MARTINS	1	0	E
URUGUAIANA	URUGUAIANA	76332	DIRIGE VEI MANUSEANDO CEL	252, § ÚNICO	33	EDUARDO DA SILVA ROCHA	2	0	E
URUGUAIANA	URUGUAIANA	76332	DIRIGE VEI MANUSEANDO CEL	252, § ÚNICO	52	ELVIS DIEGO FRANCO GARCIA	1	0	E
URUGUAIANA	URUGUAIANA	76332	DIRIGE VEI MANUSEANDO CEL	252, § ÚNICO	51	ANDRE SOARES BAIRROS	7	0	E
URUGUAIANA	URUGUAIANA	76332	DIRIGE VEI MANUSEANDO CEL	252, § ÚNICO	23	GETULIO RIETA	85	0	E
URUGUAIANA	URUGUAIANA	76332	DIRIGE VEI MANUSEANDO CEL	252, § ÚNICO	29	JOSE PATROCINIO ALVES PINTO	4	0	E
URUGUAIANA	URUGUAIANA	76332	DIRIGE VEI MANUSEANDO CEL	252, § ÚNICO	82	ALEX SANDRO LIMA BARBOSA	1	1	E
URUGUAIANA	URUGUAIANA	76332	DIRIGE VEI MANUSEANDO CEL	252, § ÚNICO	74	UBIRAJARA DUARTE	1	0	E
URUGUAIANA	URUGUAIANA	76332	DIRIGE VEI MANUSEANDO CEL	252, § ÚNICO	921181	MARCIO FOGACA DE JESUS	1	0	E
URUGUAIANA	URUGUAIANA	76332	DIRIGE VEI MANUSEANDO CEL	252, § ÚNICO	84	MARCELO AJALA	1	0	E
URUGUAIANA	URUGUAIANA	76332	DIRIGE VEI MANUSEANDO CEL	252, § ÚNICO	27	LEANDRO JUNG SANCHOTENE	1	0	E
URUGUAIANA	URUGUAIANA	76332	DIRIGE VEI MANUSEANDO CEL	252, § ÚNICO	90	ANTONIO CARLOS COELHO RAMOS	1	0	E
URUGUAIANA	URUGUAIANA	76332	DIRIGE VEI MANUSEANDO CEL	252, § ÚNICO	53	EDIPO DIAS CARVALHO	1	0	E
URUGUAIANA	URUGUAIANA	76332	DIRIGE VEI MANUSEANDO CEL	252, § ÚNICO	16	PEDRO ABOUJAOUDE	30	1	E
URUGUAIANA	URUGUAIANA	76332	DIRIGE VEI MANUSEANDO CEL	252, § ÚNICO	54	LUIS ANTONIO DORNELES	2	0	E
URUGUAIANA	URUGUAIANA	76332	DIRIGE VEI MANUSEANDO CEL	252, § ÚNICO	56	SANDRO FONTES	32	0	E
URUGUAIANA	URUGUAIANA	76332	DIRIGE VEI MANUSEANDO CEL	252, § ÚNICO	39	JONATHAN SOARES OLIVEIRA	13	0	E
URUGUAIANA	URUGUAIANA	76332	DIRIGE VEI MANUSEANDO CEL	252, § ÚNICO	22	DANIELA MARENGONI NOBRE	2	0	E
URUGUAIANA	URUGUAIANA	76332	DIRIGE VEI MANUSEANDO CEL	252, § ÚNICO	28	TATIANE SOARES BENITES	1	0	E
URUGUAIANA	URUGUAIANA	76332	DIRIGE VEI MANUSEANDO CEL	252, § ÚNICO	31	ALEX JAQUES DE BRUM	1	0	E
URUGUAIANA	URUGUAIANA	76842	MOTO CAPAC VIS/OC DESACO	244, X	54	LUIS ANTONIO DORNELES	4	0	E
URUGUAIANA	URUGUAIANA	77142	MOTO PASS CAP VIS OCU DES	244, XI	54	LUIS ANTONIO DORNELES	1	0	E
URUGUAIANA	DETRAN - RS	77491	DIRIGIR CNH S/ ESPECIALIZ	162, VII	51	ANDRE SOARES BAIRROS	1	0	E
URUGUAIANA	DETRAN - RS	77492	DIRIGIR CNH S/ESPECIFICO	162, VII	10	JOSE AUGUSTO GONCALVES ESPINDOLA	1	0	F

ESTADO DO RIO GRANDE DO SUL
PREFEITURA MUNICIPAL DE URUGUAIANA
SECRETARIA MUNICIPAL DE SEGURANÇA E TRÂNSITO
SESTRA

REALIZAÇÕES SESTRA: PERÍODO 2022 - 2023

SEÇÕES DA SESTRA

1. GUARDA CIVIL MUNICIPAL;
2. FISCALIZAÇÃO DE TRÂNSITO;
3. FISCALIZAÇÃO DE ANIMAIS;
4. SINALIZAÇÃO VIÁRIA;
5. ESTACIONAMENTO ROTATIVO;
6. J.A.R.I. – J.A.D.A.

GUARDA CIVIL MUNICIPAL
GCM - ROMU

GUARDA CIVIL MUNICIPAL

URUGUAIANA - 24-2-1934

RONDA OSTENSIVA MUNICIPAL URBANA

ROMU

PRINCIPAIS REALIZAÇÕES DA GCM – ROMU
2022 - 2023

- Capacitação de agentes ROMU para atuação na fiscalização de trânsito;
- Realização do curso anual de qualificação da GCM e outros cursos complementares;
- Capacitação de agentes ROMU e Agentes de Trânsito como instrutores de armamento SPARK;
- Capacitação de agentes ROMU como instrutores de armamento e tiro (IAT);

PRINCIPAIS REALIZAÇÕES DA GCM – ROMU
2022 - 2023

- Ampliação do estoque de dispositivos elétricos incapacitantes – SPARK;
- Ampliação do estoque de armamento e munições menos letais calibre .12;
- Aquisição de Equipamentos de Proteção Individual (EPIs) antidistúrbios: capacete, escudo, caneleira, joelheira, etc.
- Aquisição de 150 coletes balísticos nível III-A;
- Aquisição de 02 viaturas 0km com recursos do Orçamento Participativo;

PRINCIPAIS REALIZAÇÕES DA GCM – ROMU
2022 - 2023

- Ampliação do atendimento em ocorrências de trânsito;
- Continuidade das Operações Balada Segura;
- Realização da segurança de eventos esportivos oficiais;
- Atendimento de ocorrências de emergência;
- Atendimentos em apoio a outros órgãos públicos: SAMU, CAPS II e AD, Conselho Tutelar, SEMUDE, SEMA, entre outros;
- Operações em conjunto com órgãos Policiais Estaduais, Federais e com Exército Brasileiro;
- Renovação do convênio do porte de arma por 10 anos ;
- Renovação do convênio SIM até 2027.

CURSO DE TRÂNSITO
FORÇA
NACIONAL

CURSO ANUAL DE QUALIFICAÇÃO

CURSO ANUAL DE QUALIFICAÇÃO
GUARDA MUNICIPAL
URUGUAIANA - RS
GUARDA MUNICIPAL

CURSO ANUAL DE QUALIFICAÇÃO
GUARDA MUNICIPAL
GUARDA MUNICIPAL

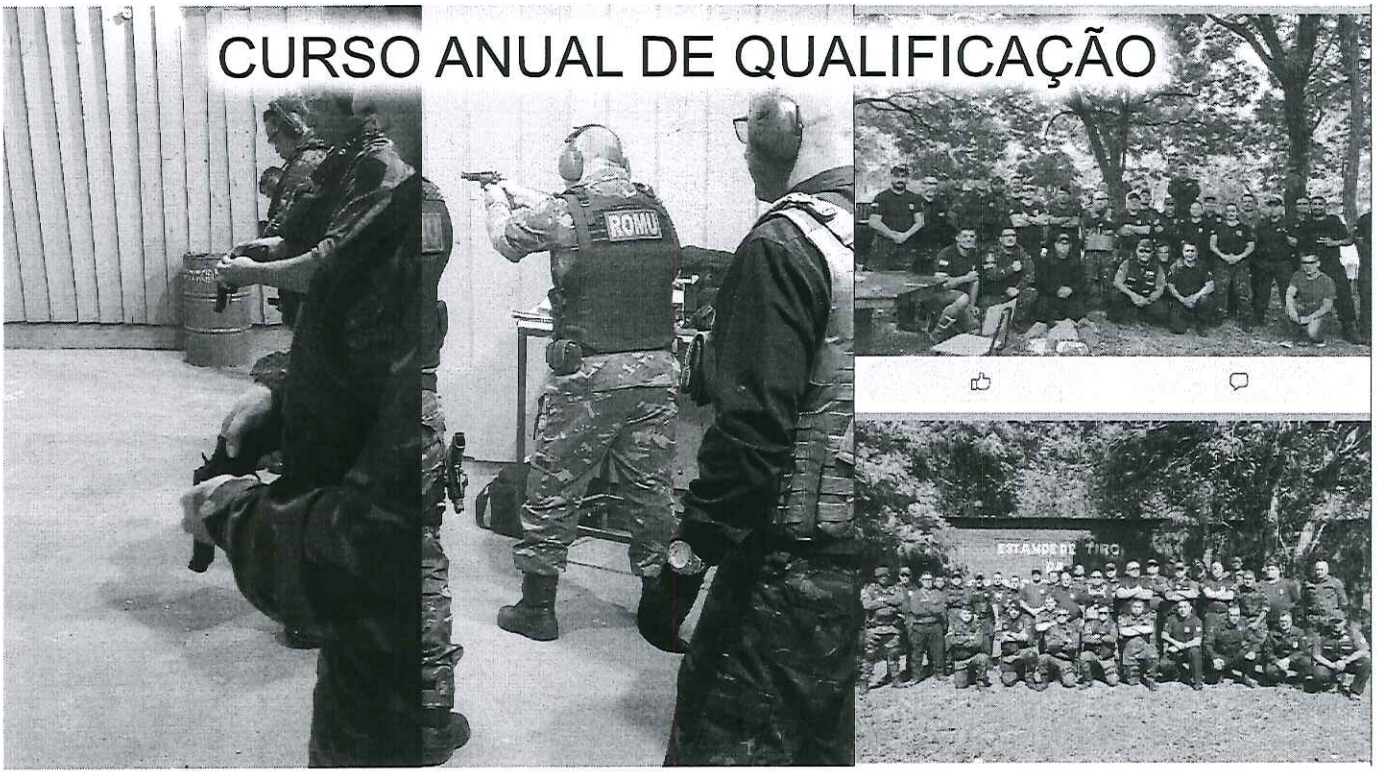
CURSO ANUAL DE QUALIFICAÇÃO
ROMU

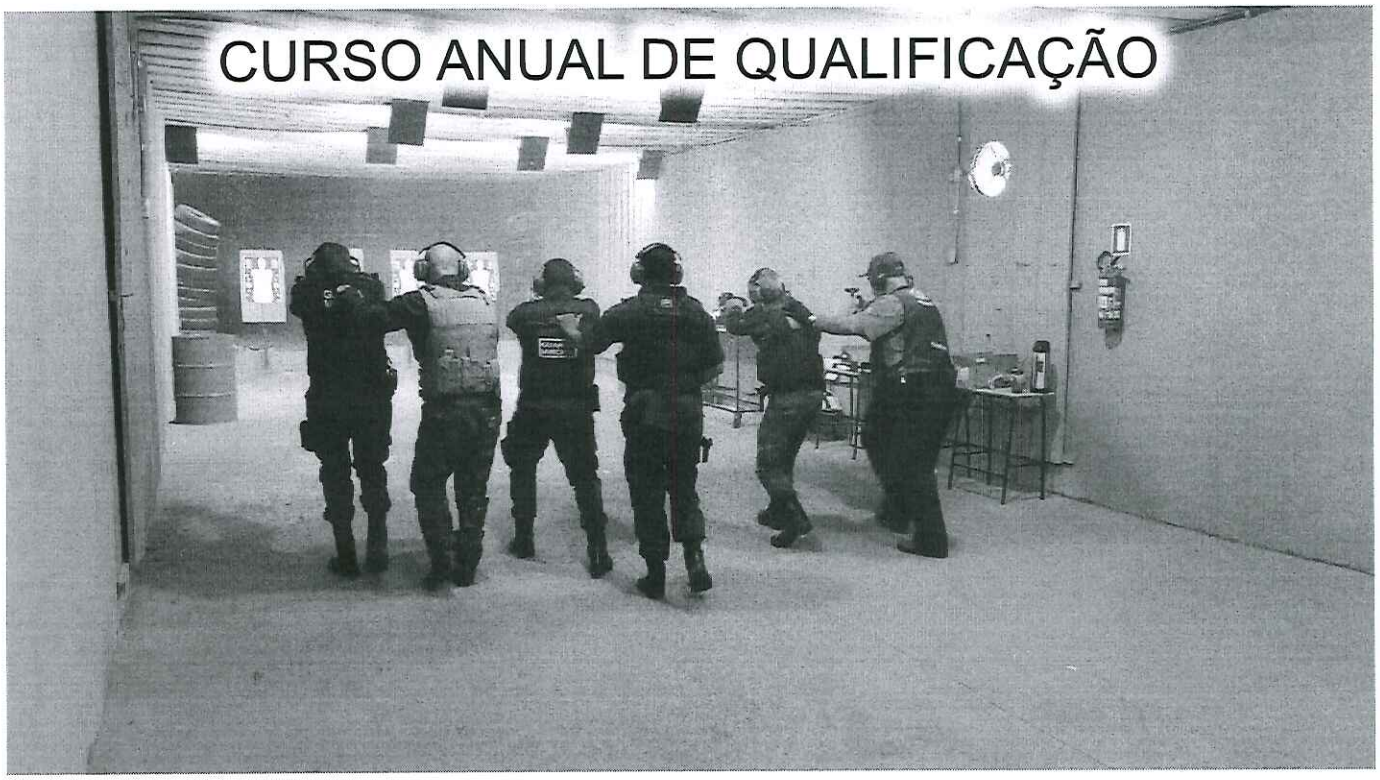
CURSO ANUAL DE QUALIFICAÇÃO

CURSO DE INSTRUTOR SPARK
Dispositivo elétrico incapacitante

CURSO DE INSTRUTOR SPARK
Dispositivo elétrico incapacitante

CURSO DE INSTRUTOR SPARK
Dispositivo elétrico incapacitante
ROMU
153
ROMU

CURSO DE APH TÁTICO E SAQUE
VELADO – Intrutora Policial Civil

OPERAÇÃO BALADA SEGURA
TRÂNSITO

PRÁTICAS DE ARMAMENTO E TIRO

APOIO NO GINÁSIO MUNICIPAL

APOIO NO GINÁSIO MUNICIPAL
04
03
02
ROMU
ROMU

APOIO NO GINÁSIO MUNICIPAL

OPERAÇÕES COM O EXÉRCITO BRASILEIRO

OPERAÇÕES INTEGRADAS

ATENDIMENTO DE OCORRÊNCIAS
DE EMERGÊNCIA
ROMU
GCM
FALE COM A ROMU
3411-5566
153

ATENDIMENTO DE OCORRÊNCIAS
DE EMERGÊNCIA
ROMU
FALE COM A ROMU
153
3411-5566
GCM

ATENDIMENTOS A OUTROS ÓRGÃOS PÚBLICOS E SECRETARIAS
MUNICIPAIS
ROMU
GCM
CONSELHO
TUTELAR
CENTRO DE ATENÇÃO PSICOSSOCIAL
CAPS
SERVIÇO DE ATENDIMENTO MÓVEL DE URGÊNCIA
SISTEMA ÚNICO DE SAÚDE
SAMU
192
FALE COM A ROMU
153
3411-5566
IMAGENS: instagram.com/amigosdaromuurug

SEGURANÇA NAS ESCOLAS 2023
ROMU
GCM
E.M.E.F. CABO LUIZ QUEVEDO
ROMU
FALE COM A ROMU
153
3411-5566
IMAGENS: instagram.com/amigosdaromuurug

SEGURANÇA NAS ESCOLAS 2023
Operação
Escola Segura
ROMU
GCM
@amigosdaromuurug
FALE COM A ROMU
153
3411-5566
Operação
Escola Segura
ROMU
GCM
@amigosdaromuurug
IMAGENS: instagram.com/amigosdaromuurug

SEGURANÇA NAS ESCOLAS 2023
29/06
IMAGENS: instagram.com/amigosdaromuurug

SEGURANÇA NAS ESCOLAS 2023
Fornecimento de Bebida Alcoólica a Menor
TÁTICO
ROMU
IMAGENS: instagram.com/amigosdaromuurug

AÇÕES SOCIAIS ROMU

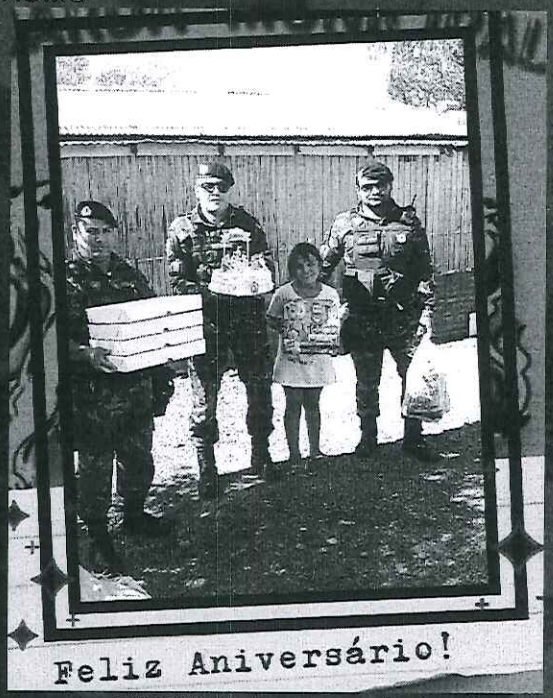

IMAGENS: instagram.com/amigosdaromuurug

AÇÕES SOCIAIS ROMU

IMAGENS: instagram.com/amigosdaromuurug

GRUPAMENTO INTEGRADO ROMU & AGENTES DE TRÂNSITO

GTAM

MOTO PATRULHAMENTO

ATENDIMENTO DE OCORRÊNCIAS DE EMERGÊNCIA

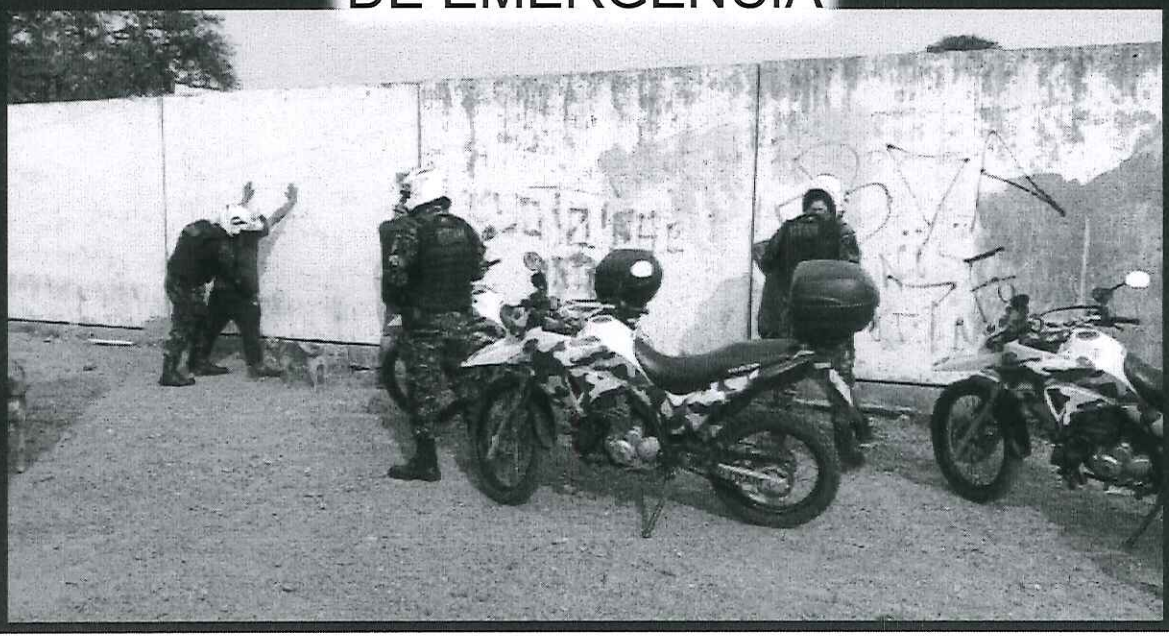

ATENDIMENTO DE OCORRÊNCIAS
DE EMERGÊNCIA
GUARDA MUNICIPAL
URUGUAIANA - 24-2-18
GTAM
04

ATENDIMENTO DE OCORRÊNCIAS
DE EMERGÊNCIA
2831
SAPATA

PATRULHAMENTO PREVENTIVO

ATENDIMENTO DE OCORRÊNCIAS
DE EMERGÊNCIA
GTAM
AQUIA URSO
@amigosdaromu

ATENDIMENTO DE OCORRÊNCIAS
DE EMERGÊNCIA

PATRULAMENTO PREVENTIVO

ATENDIMENTO DE OCORRÊNCIAS
DE EMERGÊNCIA
GTAM
GTAM

ATENDIMENTO DE OCORRÊNCIAS
DE EMERGÊNCIA
GTAM
GTAM

ATENDIMENTO DE OCORRÊNCIAS
DE EMERGÊNCIA
GTAM

FISCALIZAÇÃO DE TRÂNSITO
TRÂNSITO
POLICIAMENTO DE TRÂNSITO

[redacted]

RESUMO DE SINISTROS TRANSITO PERÍODO 01/01/2023 A 30/09/2023

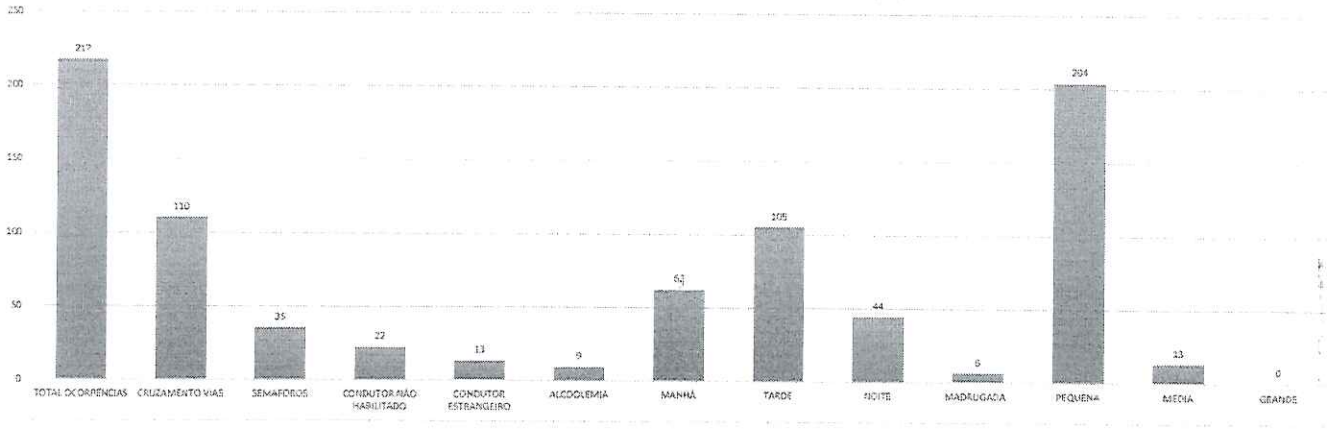

Local c/ maior incidência no período: Cruzamento das Ruas 7 de Setembro x Bento Martins.

[redacted]

SINISTROS DE TRÂNSITO AGOSTO 2023

TOTAL MÊS	25
TURNO MANHÃ	11
TURNO TARDE	12
TURNO NOITE	2
TURNO MADRUGADA	0
CRUZAMENTO VIAS	13
SEMÁFOROS	2
CONDUTOR NÃO HABILITADO	1
CONDUTOR ESTRANGEIRO	2
ALCOOLEMIA	1
PEQUENA MONTA	25
MÉDIA MONTA	0
GRANDE MONTA	0

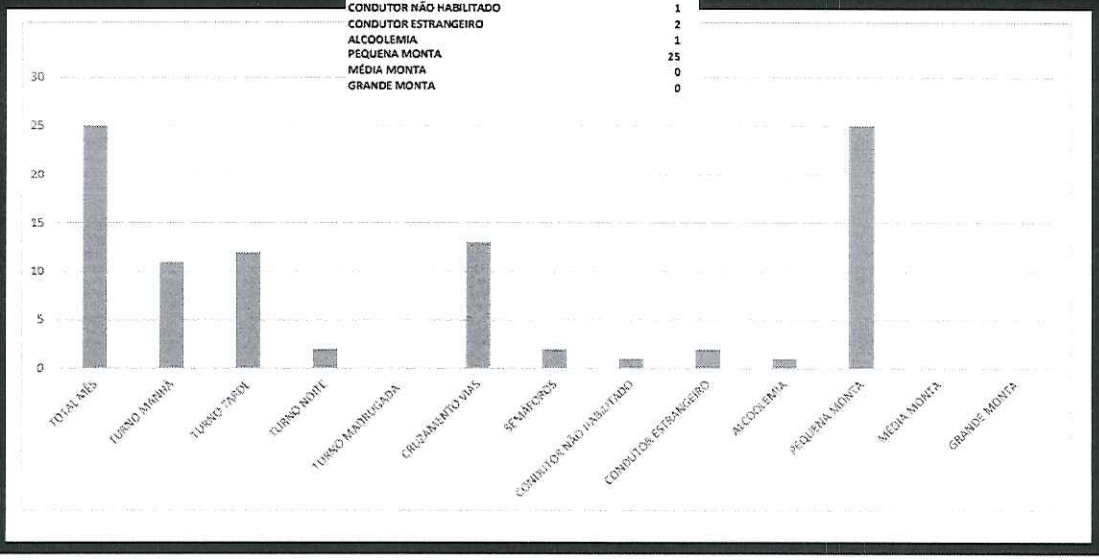

SINISTROS DE TRÂNSITO SETEMBRO 2023

TOTAL MÊS	26
TURNO MANHÃ	9
TURNO TARDE	11
TURNO NOITE	6
TURNO MADRUGADA	0
CRUZAMENTO VIAS	16
SEMÁFOROS	5
CONDUTOR NÃO HABILITADO	2
CONDUTOR ESTRANGEIRO	1
ALCOOLEMIA	0
PEQUENA MONTA	26
MÉDIA MONTA	0
GRANDE MONTA	0

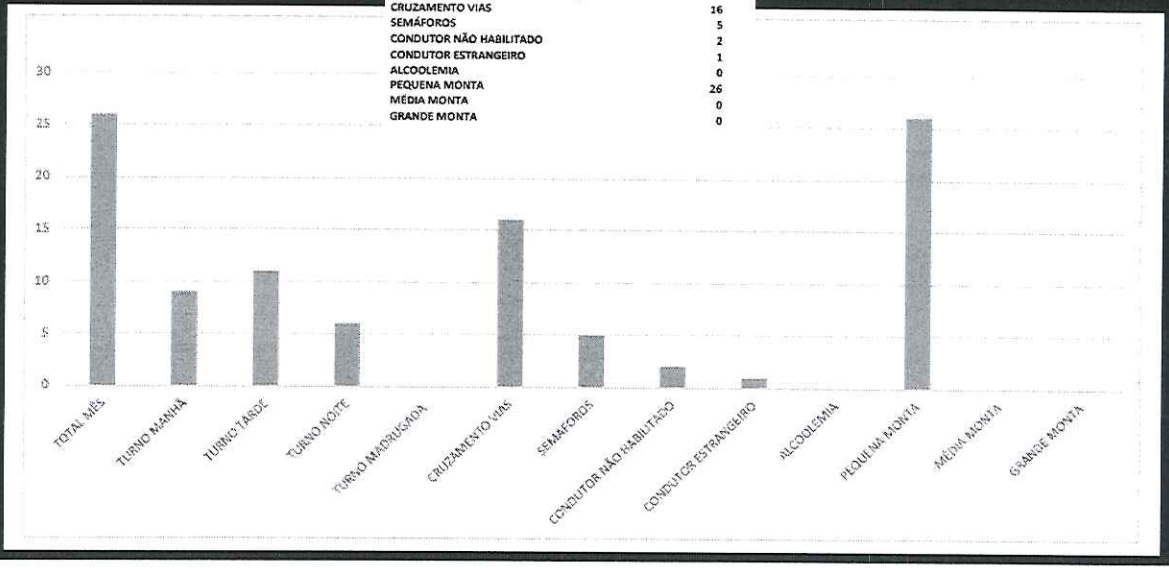

SINALIZAÇÃO VIÁRIA

SESTRA

URUGUAIANA - 24-2-1941

E
EXCLUSIVO
DEFICIENTE
FÍSICO
OBRIGATÓRIO
USO DO CARTÃO
1 VAGA

ESCOLA MUNICIPAL

E
EXCLUSIVO
DEFICIENTE
FÍSICO
OBRIGATÓRIO
USO DO CARTÃO
1 VAGA

Escola Estadual de Ensino Médio
Dr. João Fagundes

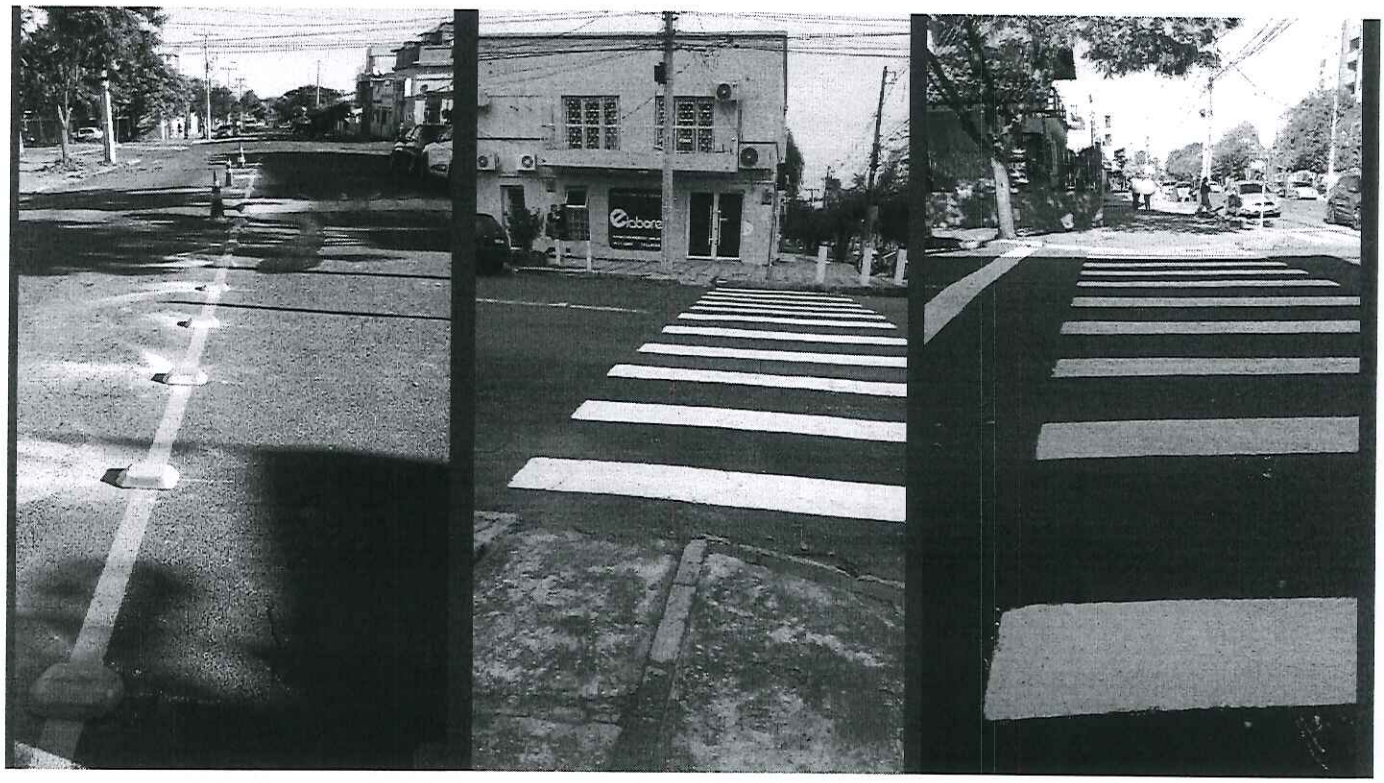

PARADA

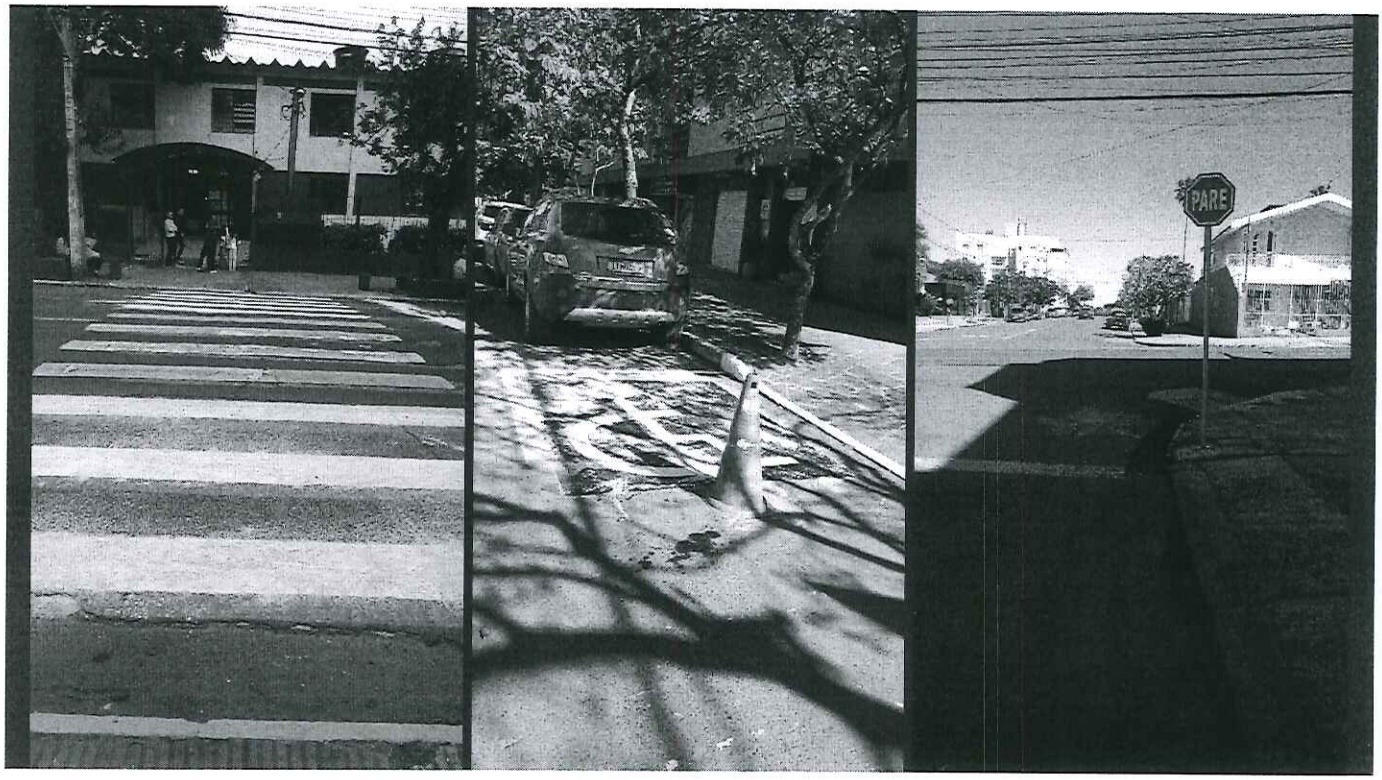
PARE

PARE
PARE

PARE
PARE

SOCIEDADE RECREA
OS ROUXINOIS
31★
PALÁCIO DO SA

AUTOESCOLA

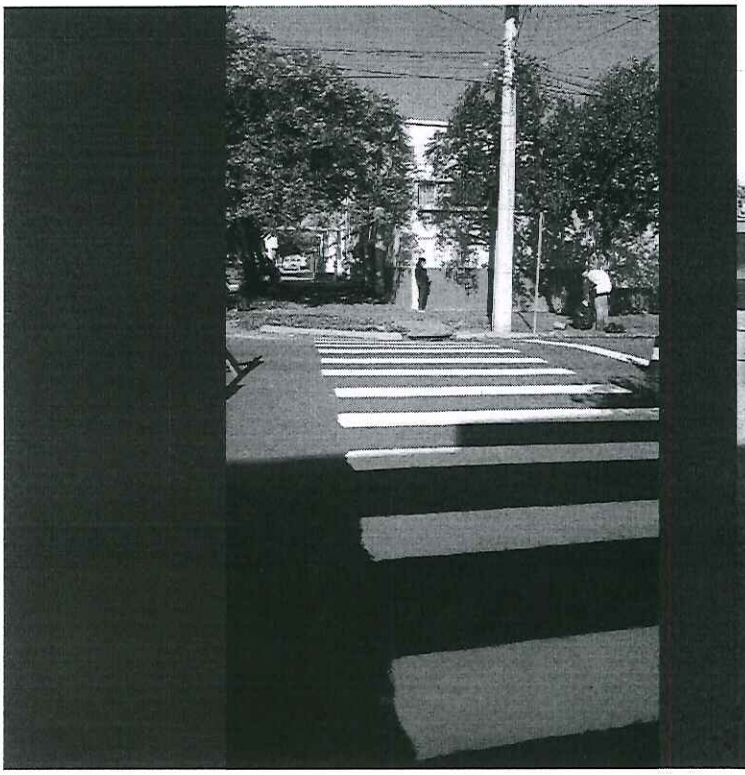

CRONOGRAMA SINALIZAÇÃO VIÁRIA 2023 - 2º Quadrimestre

NR	SOLICITANTE	LOCAL	DESCRIÇÃO	DATA ENTRADA	RESPOSTA CI	PARECER	DATA EXECUÇÃO	SITUAÇÃO / OBSERVAÇÃO
1	ORTHO CENTRO	Rua Santana, 3078 (Oeste/Centro)	Implantação Vaga Especial.	12/05/2023				Inspeção local.
2	Câmara de Vereadores CI Nº 321	Rua Flores da Cunha/Fernando Ferrari	Implantação semáforo	15/05/2023	CI Nº 136/2023			Aguarda Parecer Técnico.
3	Câmara de Vereadores CI Nº 329	Instituto Laura Vicuña	Revitalização Sinalização.	15/05/2023	CI Nº 137/2023	DEFERIDO	19/06/2023	PAG. 29 VERSO - Livro Inventário
4	Processo nº 2023/04/009882	Rua Domingos de Almeida, 2337	Implantação Carga/Descarga	15/05/2023	CI Nº 138/2023	INDEFERIDO		possui na microrregião
7	Câmara de Vereadores CI Nº 100	Rua Bento Martins, 3255	Implantação Estacionamento motos e faixa de pedestre	15/05/2023	CI Nº 141/2023			Inspeção local.
8	Câmara de Vereadores CI Nº 255	Rua Flores da Cunha/Setembrino de Carvalho	Implantação semáforo	15/05/2023	CI Nº 142/2023			Aguarda Parecer Técnico/Finalização Obras
9	Câmara de Vereadores CI Nº 257	Proflurb, Quadra Q, nº. 1345	Implantação Vaga Especial.	15/05/2023	CI Nº 143/2023	DEFERIDO		implantar
10	Câmara de Vereadores CI Nº 332	Av. Pinheiro Machado	Revitalização Sinalização.	15/05/2023	CI Nº 133/2023	DEFERIDO		revitalizar
11	Câmara de Vereadores CI Nº 331	Rua Bento Martins, 4377	Revitalização Sinalização.	15/05/2023	CI Nº 134/2023	DEFERIDO		revitalizar
12	Câmara de Vereadores CI Nº 333	Rua Júlio de Castilhos/Brasil Largo	Revitalização Sinalização	15/05/2023	CI Nº 135/2023	DEFERIDO		revitalizar
13	Câmara de Vereadores CI Nº 622	EMEF Cabo Luiz Quevedo	Revitalização Faixa pedestres.	19/06/2023	CI Nº 173/2023	DEFERIDO		Inspeção local
14	Câmara de Vereadores CI Nº 402	Rua Rodrigues portugal/R. 7 Setembro	Implantação /Revitalização Sinalização.	29/06/2023	CI Nº 181/2023	DEFERIDO		Aguarda Inspeção local.
16	Câmara de Vereadores CI Nº 659	EMEF Hermeto J. P. Bernandez	Revitalização Faixa pedestres.	29/06/2023	CI Nº 182/2023	DEFERIDO		Aguarda Inspeção local.
17	Câmara de Vereadores CI Nº 419	Rua Padre Achutta/Rua Andradas	Implantação - Revitalização Sinalização.	16/06/2023	CI Nº 183/2023	DEFERIDO		Aguarda Inspeção local.
18	Câmara de Vereadores CI Nº 435	Rua General Câmara/Setembrino Carvalho	Implantação semáforo ou redutor de velocidade	29/06/2023	CI Nº 184/2023	DEFERIDO		Aguarda Parecer Técnico.
21	Câmara de Vereadores CI Nº 206	EEE Elisa Ferrari Valle	Revitalização Faixa pedestres.	07/07/2023	CI Nº 197/2023	DEFERIDO		Inspeção local.
22	Câmara de Vereadores CI Nº 207	EMEF Dom Bosco	Revitalização Faixa pedestres.	07/07/2023	CI Nº 196/2023	DEFERIDO		Inspeção local.
23	Câmara de Vereadores CI Nº 212	EEEF Cirilo Zadra	Revitalização Faixa pedestres.	07/07/2023	CI Nº 195/2023	DEFERIDO		Inspeção local.
24	Câmara de Vereadores CI Nº 191	EMEI Mario Quintana	Revitalização Faixa pedestres.	07/07/2023	CI Nº 194/2023	DEFERIDO		Inspeção local.
25	Câmara de Vereadores CI Nº 198	Rua Duque de Caxias nº 3290	Implantação de ondulação transversal.	07/07/2023	CI Nº 190/2023			Inspeção local/Aguarda Parecer Tecnico
26	Câmara de Vereadores CI Nº 217	Rua Antonio Monteiro nº 3372 (escola João Tagarde	Revitalização Faixa de pedestres	07/07/2023	CI Nº 199/2023	DEFERIDO		Inspeção local.
27	Câmara de Vereadores CI Nº 192	Rua Ramão Prunes de Oliveira nº 2217 (Escola Uruga	Revitalização Faixa de pedestres	07/07/2023	CI Nº 198/2023	DEFERIDO		Inspeção local.
28	Câmara de Vereadores CI Nº 357	Rua 7 de Setembro nº 2197 (escola Tia Mercedes).	Revitalização Faixa ELEVADA de pedestres.	01/06/2023	CI Nº 158/2023	DEFERIDO	19/07/2023	REVITALIZADO
29	Câmara de Vereadores CI Nº 352	Escola Dom Luis Felipe Nadal	Implantação Faixa Elevada ou Ondulação Transversal	01/06/2023	CI Nº 159/2023			Inspeção local/Aguarda Parecer Tecnico
30	Câmara de Vereadores CI Nº 294	Brasil Largo - Fonte e Conselho Tutelar	Revitalização da Sinalização	01/06/2023	CI Nº 160/2023	DEFERIDO		
31	Câmara de Vereadores CI Nº 25	Rua Duque de Caxias nº 2460 – Escola Municip	Revitalização Faixa ELEVADA de pedestres.	19/07/2023	CI Nº 007/2023	DEFERIDO	20/07/2023	REVITALIZADO
32	Solicitação de SV 26/07/2023	Rua Domingos de Almeida nº 1703	verificação de sinalização	26/07/2023				Aguarda Inspeção local.
33	Solicitação de SV 14/07/2023	Cruzamento XV de Novembro e Rodrigues Portugal	Redutor de velocidade	24/07/2023	CI Nº 008/2023			Inspeção local/Aguarda Parecer Tecnico
34	CI Nº 256/2023 - GAPRE	XV de Novembro frente 8º RCMEC e 22º GAC AP	Ondulação transversal	21/07/2023	CI Nº 009/2023	DEFERIDO	27/07/2023	IMPLANTADO
35	Solicitação de SV 03/07/2023	Rua Prado Lima nº 2280	Sinalização de curta duração	19/07/2023		DEFERIDO	20/07/2023	IMPLANTADO
36	Câmara de Vereadores CI Nº 549	Cruzamento Bento Martins c/ 7 de setembro	Implantação semáforo.	21/07/2023	CI Nº 001/2023 e 003/2023			Aguarda Parecer Técnico.
37	Câmara de Vereadores CI Nº 563	Cruzamento Domingos de Almeida c/ José Garibaldi	Implantação semáforo	21/07/2023	CI Nº 002/2023			Aguarda Parecer Técnico.
38	Câmara de Vereadores CI Nº 559	Cruzamento Venâncio Aires c/ Dr Maia	Implantação de Faixa de Pedestre	21/07/2023	CI Nº 004/2023			Aguarda Inspeção local.
39	Câmara de Vereadores CI Nº 560	Rua Venâncio Aires nº 2101 - Escola Cecília Meireles	Revitalização de Faixa de Pedestre	21/07/2023	CI Nº 005/2023			Aguarda Inspeção local.
40	Câmara de Vereadores CI Nº 552	Rua Júlio de Castilhos (entre Benjamin e Bemo Gonç	via em más condições	21/07/2023	CI Nº 006/2023	INDEFERIDO		remeter a SEMIUR e SEMUT
41	CI Nº 770/2023 - SEMED	Rua Cel. Brasil Lazo nº 2358 - SEMED	Implantação de estacionamento regulamentado idoso, PNE e embarque	01/08/2023	CI Nº 011/2023			Aguarda Inspeção local.
42	Solicitação de SV 14/08/2023	Rua Monte Caseros nº 2857	Implantação de carga e descarga	16/08/2023	CI Nº 012/2023			Aguarda Inspeção local.
43	Câmara de Vereadores CI Nº 605	Cruzamento 7 de Setembro c/ Monte Caseros	Implantação de rampa de acesso	16/08/2023	CI Nº 013/2023	INDEFERIDO		remeter a SEMUR e SEMUT
44	Câmara de Vereadores CI Nº 618	Av. Presidente Vargas nº 4400	Revitalização Faixa de pedestres	16/08/2023	CI Nº 014/2023			Aguarda Inspeção local.
45	Câmara de Vereadores CI Nº 650	Rua Vasco Alves nº 2985 - Escola Passo de Los Libre	Revitalização Faixa de pedestres	21/08/2023	CI Nº 015/2023	DEFERIDO	22/08/2023	REVITALIZADO
46	Câmara de Vereadores CI Nº 625	Cruzamento Setembrino c/ Duque de Caxias	Implantação de Faixa de Pedestre	21/08/2023	CI Nº 016/2023			Aguarda Inspeção local.
47	Câmara de Vereadores CI Nº 628	EMEF Moacyr Ramos Martins	Revitalização Faixa de pedestres	21/08/2023	CI Nº 017/2023			Aguarda Inspeção local.
48	Solicitação de SV 14/08/2023	Rua Tiradentes nº 2970 e 2983	Implantação de Estacionamento de curta duração	22/08/2023	CI Nº 018/2023	INDEFERIDO		possui na microrregião
49	Solicitação de SV 15/08/2023	Rua Domingos de Almeida nº 2467	Implantação de Estacionamento de curta duração	22/08/2023	CI Nº 019/2023	INDEFERIDO		possui na microrregião
50	Câmara de Vereadores CI Nº 625	Rua XV de Novembro nº 2400, Bente ao Olavo Pre-V	Implantação de Faixa de Pedestre	23/08/2023	CI Nº 021/2023			Aguarda Inspeção local.
51	Câmara de Vereadores CI Nº 599	Intervenção entre as Ruas Estilio Leal, 13 de Maio e C	Revitalização rotula	23/08/2023	CI Nº 022/2023			Aguarda Inspeção local.
52	Câmara de Vereadores CI Nº 626	toda cidade	Revitalização Idoso e Pne	23/08/2023	CI Nº 023/2023	DEFERIDO		revitalizar
53	Câmara de Vereadores CI Nº 636	Rua Conde de Porto Alegre	via em más condições	23/08/2023	CI Nº 024/2023	INDEFERIDO		remeter a SEMUR
54	Câmara de Vereadores CI Nº 670	Av. Presidente Vargas nº 4400	Implantação de Faixa Elevada	27/08/2023	CI Nº 025/2023			Aguarda Inspeção local.
55	Câmara de Vereadores CI Nº 657	Cruzamento Rua General Hipólito c/ Iria Valle	Implantação semáforo ou redutor de velocidade	27/08/2023	CI Nº 026/2023			Aguarda Parecer Técnico.
56	Câmara de Vereadores CI Nº 661	SEFAZ	Manutenção de rampa de acesso	27/08/2023	CI Nº 027/2023	INDEFERIDO		remeter a SEMUR e SEMUT
57	Câmara de Vereadores CI Nº 663	Escolas da Rede Estadual e Particular	Implantação de recuo	27/08/2023	CI Nº 028/2023	INDEFERIDO		remeter a SEMUR e SEMUT
58	OF nº 25/2023 - Escola Elios	Cruzamento Ruas Treze de Maio com Padre Anchieta	Implantação semáforo e faixa elevada	27/08/2023	CI Nº 029/2023			Aguarda Parecer Tecnico.

FISCALIZAÇÃO DE ANIMAIS

SESTRA

URUGUAIANA - 24-2-1843

RELATÓRIO DE APREENSÕES DE ANIMAIS 2023

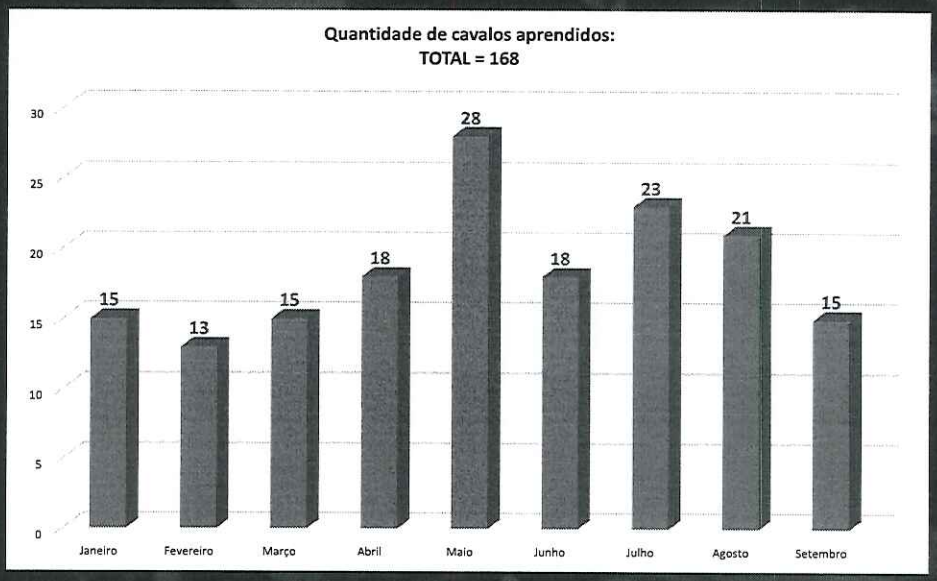

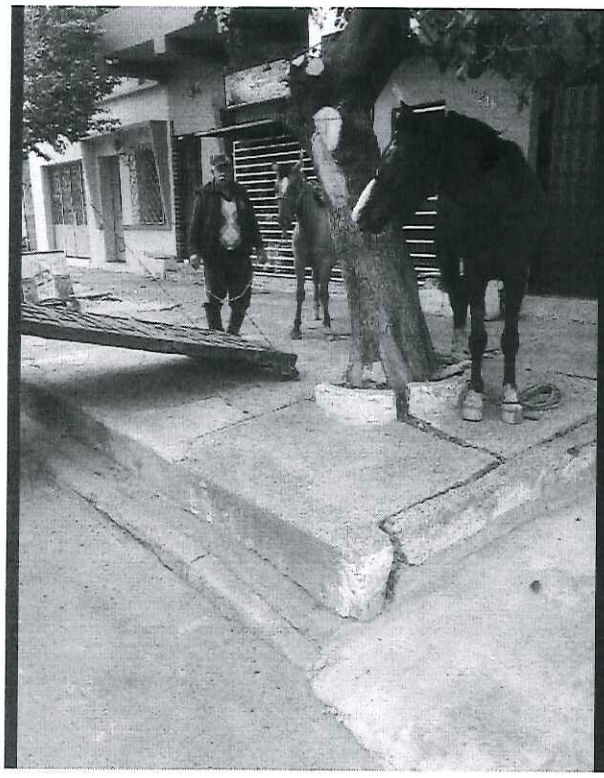

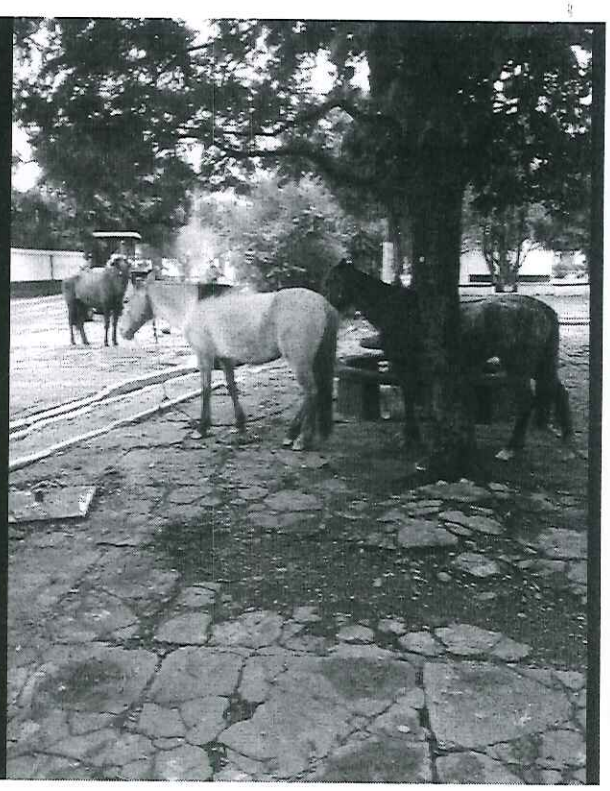

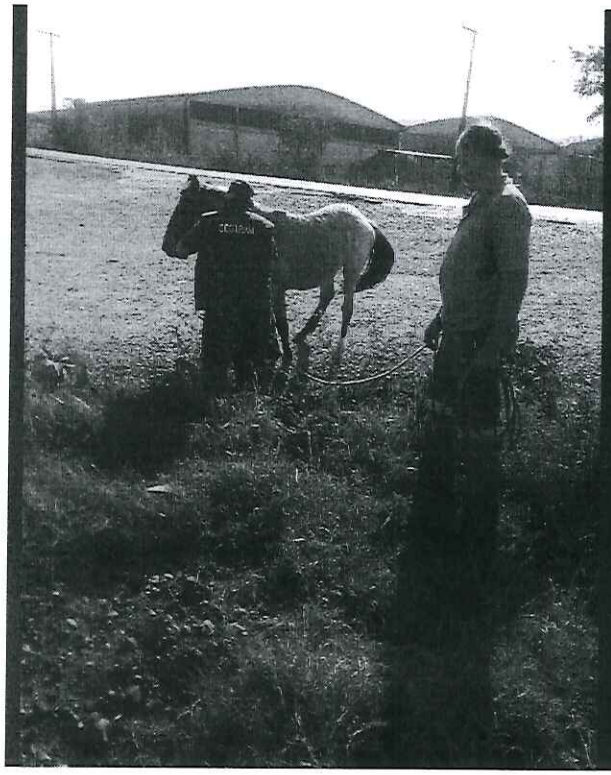

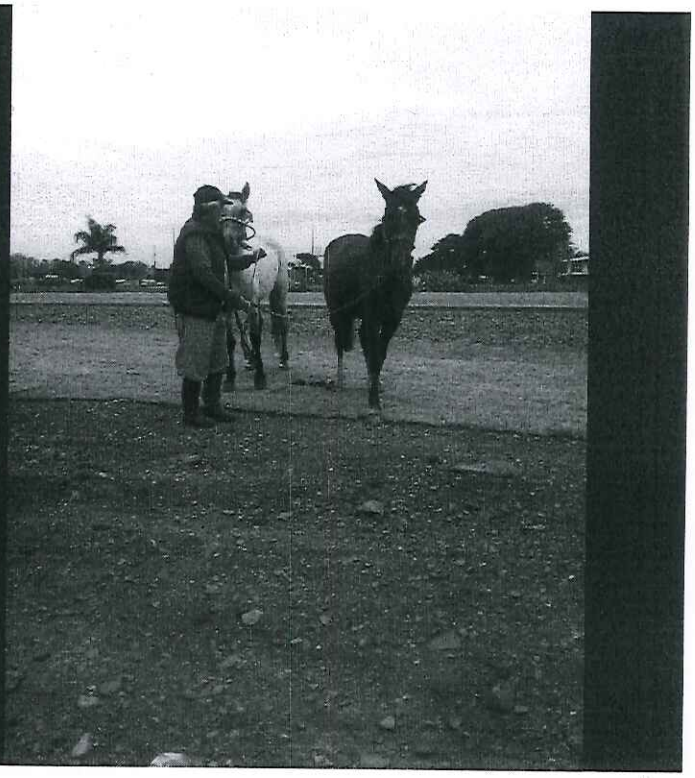

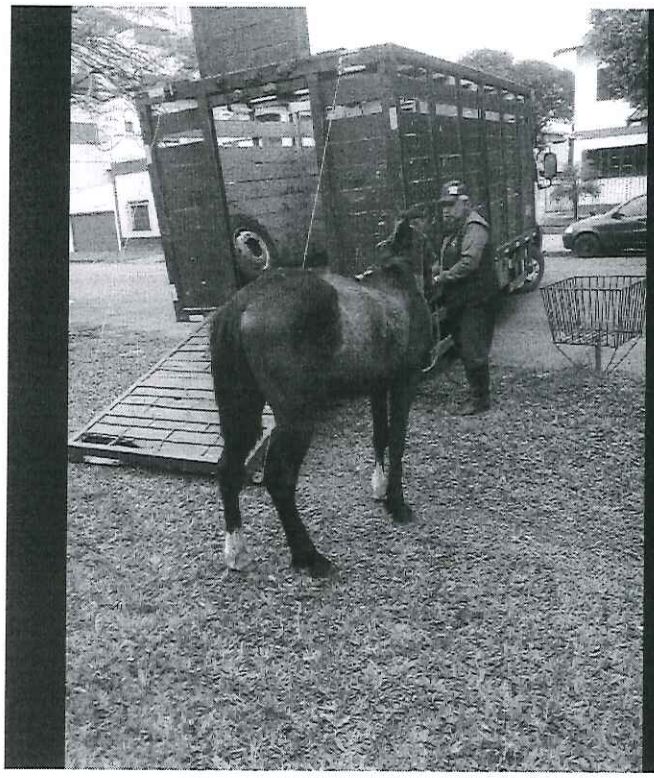

Outras aquisições/licitações em andamento SESTRA:

- Manutenção das viaturas
- Pagamento da PROCERGS para lançamento de multas e acesso ao banco de dados para consultas
- Locação de impressoras
- Controlador regressivo para semáforos
- Empresa para conexão do sistema SIM para as consultas integradas
- Calibração e manutenção de etilômetros
- Tintas para pintura viária
- Pneus e baterias para a frota
- Instalação e aquisição de ar condicionados
- Computadores
- Ração para cães
- Talões de aviso de irregularidade
- Talões de auto de infração de transito
- Boletim de atendimento Termo de prova de testemunha
- Lombadas ecológicas
- Impressora portátil

SESTRA

MUITO OBRIGADO!!

ESTADO DO RIO GRANDE DO SUL
PREFEITURA MUNICIPAL DE URUGUAIANA
SECRETARIA MUNICIPAL DE SEGURANÇA E TRÂNSITO
SESTRA

REALIZAÇÕES SESTRA: PERÍODO 2022 - 2023