



Período de Referência: 07/06/2025 a 22/06/2025 23:00:00

Catálogo: 20250225

Retroscavadeira CAT 416	12/06/2025 13:50:45	12/06/2025 13:50:53	0,59	00:08:08
MOTONIVELADORA VOLVO G940	10/06/2025 16:20:27	10/06/2025 16:22:39	0,82	00:02:12
Retroscavadeira CAT 416	17/06/2025 08:42:25	17/06/2025 08:50:56	0,83	00:10:31
CAMINHÃO CAÇAMBA EPIR677 Bitruck	14/06/2025 10:26:48	14/06/2025 10:40:22	0,85	00:13:23
Motoniveladora Huber	17/06/2025 10:15:30	17/06/2025 10:23:00	0,67	00:07:30
Retroscavadeira CAT 416	13/06/2025 12:15:03	13/06/2025 12:20:01	0,67	00:04:58
RETROSCAVADERA R415DCH RK 450	17/06/2025 12:04:25	17/06/2025 12:19:34	0,73	00:15:09
Retroscavadeira JCB 3221	09/06/2025 13:10:30	09/06/2025 13:57:31	0,72	00:47:11
Retroscavadeira CAT 416	17/06/2025 09:56:43	17/06/2025 09:49:55	0,73	00:53:12
Motoniveladora Huber	17/06/2025 11:12:46	17/06/2025 12:12:22	0,77	00:59:40
CAMINHÃO CAÇAMBA EPIR675 Bitruck	11/06/2025 17:48:41	11/06/2025 17:58:59	0,83	00:10:18
Retroscavadeira CAT 416	14/06/2025 09:37:55	14/06/2025 10:05:55	0,83	00:28:03
Retroscavadeira CAT 416	10/06/2025 17:37:22	10/06/2025 18:17:42	0,84	00:40:20
CAMINHÃO CAÇAMBA ICL 355E	10/06/2025 13:40:03	10/06/2025 13:45:02	0,88	00:04:59
Retroscavadeira CAT 416	12/06/2025 09:44:59	12/06/2025 10:51:44	0,90	01:06:45
CAMINHÃO CAÇAMBA ML 6567 Cargo	21/06/2025 10:42:41	21/06/2025 10:47:10	0,92	00:04:29

12	6	
18	18	
7	4	
13	9	
3	10	
13	8	
5	11	
8	4	
7	4	
3	0	
28	15	
12	7	
7	5	
15	13	
16	14	
13	13	

Fronteira - Contrato	Rua Doutor Mele, Bela Vista, Uruguaiana, Rio Grande do Sul, Brasil, 97501-974	Rua Euzébio Ormazabal, Nova Esperança, Uruguaiana, Rio Grande do Sul, Brasil, 97501-974	00:00:00
Fronteira - Contrato	Uruguaiana, Rio Grande do Sul, Brasil	Uruguaiana, Rio Grande do Sul, Brasil	00:00:00
Fronteira - Contrato	Uruguaiana, Rio Grande do Sul, Brasil	Uruguaiana, Rio Grande do Sul, Brasil	00:00:00
Fronteira - Contrato	Uruguaiana, Rio Grande do Sul, Brasil, 97513-266	Uruguaiana, Rio Grande do Sul, Brasil, 97513-266	00:00:00
Fronteira - Contrato	Uruguaiana, Rio Grande do Sul, Brasil	Uruguaiana, Rio Grande do Sul, Brasil	00:00:00
Fronteira - Contrato	Rua Benjamin Constant, Ipiranga, Uruguaiana, Rio Grande do Sul, Brasil, 97502-680	Rua Fernando Ferrari, Ipiranga, Uruguaiana, Rio Grande do Sul, Brasil, 97502-680	00:00:00
Fronteira - Contrato	Uruguaiana, Rio Grande do Sul, Brasil	Uruguaiana, Rio Grande do Sul, Brasil	00:00:00
Fronteira - Contrato	Uruguaiana, Rio Grande do Sul, Brasil	Uruguaiana, Rio Grande do Sul, Brasil	00:00:00
Fronteira - Contrato	Uruguaiana, Rio Grande do Sul, Brasil	Uruguaiana, Rio Grande do Sul, Brasil	00:00:00
Fronteira - Contrato	Uruguaiana, Rio Grande do Sul, Brasil	Uruguaiana, Rio Grande do Sul, Brasil	00:00:00
Fronteira - Contrato	Uruguaiana, Rio Grande do Sul, Brasil, 97513-266	BR-472, Uruguaiana, Rio Grande do Sul, Brasil, 97513-266	00:00:00
Fronteira - Contrato	Uruguaiana, Rio Grande do Sul, Brasil, 97513-266	Uruguaiana, Rio Grande do Sul, Brasil, 97513-266	00:00:00
Fronteira - Contrato	Rua Waldemar Dressler, Cidade Nova, Uruguaiana, Rio Grande do Sul, Brasil, 97513-266	Rua Waldemar Dressler, Cidade Nova, Uruguaiana, Rio Grande do Sul, Brasil, 97513-266	00:00:00
Fronteira - Contrato	Uruguaiana, Rio Grande do Sul, Brasil, 97513-266	BR-472, Uruguaiana, Rio Grande do Sul, Brasil, 97513-266	00:00:00
Fronteira - Contrato	Rua Fustélio Ormazabal, Bela Vista, Uruguaiana, Rio Grande do Sul, Brasil, 97501-974	Rua Doutor Mele, Bela Vista, Uruguaiana, Rio Grande do Sul, Brasil, 97501-974	00:00:00
Fronteira - Contrato	Uruguaiana, Rio Grande do Sul, Brasil, 97513-266	Uruguaiana, Rio Grande do Sul, Brasil	00:00:00



Período de validade: de 09/06/2025 07:30:00 a 12/06/2025 23:30:00

Grupo L. n. 230007025

CAMINHÃO CAÇAMBA IBL-3953	12/06/2025 09:35:47	12/06/2025 09:47:47	0,93	00:12:00
RETROSCAVADEIRA RANDON RK 405	13/06/2025 08:31:08	13/06/2025 08:30:40	0,95	00:53:31
CAMINHÃO CAÇAMBA IBL-5997 Carbu	21/06/2025 09:28:39	21/06/2025 10:34:38	0,97	01:05:57
MOTONIVELADORA VOLVO G94C	13/06/2025 09:56:32	13/06/2025 10:07:59	1,01	00:13:05
Retroescavadeira CAT 418	13/06/2025 10:51:59	13/06/2025 11:27:53	1,05	00:45:54
Retroescavadeira CAT 416	18/06/2025 14:30:33	18/06/2025 14:41:16	1,06	00:10:45
MOTONIVELADORA VOLVO G94C	12/06/2025 16:30:40	12/06/2025 16:31:50	1,07	00:31:19
Retroescavadeira CAT 416	18/06/2025 14:41:20	18/06/2025 17:28:47	1,07	02:45:27
RETROSCAVADEIRA RANDON RK 406	10/06/2025 14:17:29	10/06/2025 17:43:29	1,13	03:26:00
Retroescavadeira CAT 418	17/06/2025 06:30:28	17/06/2025 10:39:51	1,17	03:48:23
MOTONIVELADORA VOLVO G94C	13/06/2025 11:37:12	13/06/2025 12:21:01	1,16	00:53:49
CAMINHÃO CAÇAMBA IBL-3059	12/06/2025 13:28:31	12/06/2025 13:45:11	1,24	00:16:40
CAMINHÃO CAÇAMBA EX-5757 Baruck	11/06/2025 16:37:51	11/06/2025 19:16:42	1,33	00:38:51
Retroescavadeira CAT 416	11/06/2025 11:19:37	11/06/2025 11:43:10	1,35	00:23:33
RETROSCAVADEIRA CASE 580 N	11/06/2025 13:18:59	11/06/2025 16:20:38	1,35	03:01:39
MOTONIVELADORA VOLVO G94C	10/06/2025 10:11:36	10/06/2025 10:32:52	1,37	00:21:16



País de origem: 07-06-00 2-11-00 20-00-00

Código: 001-20000000

12	7		
10	7		
9	12		
6	6		
10	5		
10	6		
21	4		
11	6		
8	5		
7	4		
7	4		
21	11		
25	10		
10	3		
15	9		
7	6		

Fronteira Contrato	Uruguiana, Rio Grande do Sul, Brasil, 97513-266	BR-472, Uruguiana, Rio Grande do Sul, Brasil, 97513-266	00:00:00
Fronteira Contrato	Uruguiana, Rio Grande do Sul, Brasil, 97513-266	Uruguiana, Rio Grande do Sul, Brasil, 97513-266	00:00:00
Fronteira Contrato	Uruguiana, Rio Grande do Sul, Brasil	Uruguiana, Rio Grande do Sul, Brasil, 97513-266	00:00:00
Fronteira Contrato	Uruguiana, Rio Grande do Sul, Brasil	Uruguiana, Rio Grande do Sul, Brasil	00:00:00
Fronteira Contrato	Uruguiana, Rio Grande do Sul, Brasil	Uruguiana, Rio Grande do Sul, Brasil	00:00:00
Fronteira Contrato	Uruguiana, Rio Grande do Sul, Brasil	Uruguiana, Rio Grande do Sul, Brasil	00:00:00
Fronteira Contrato	Uruguiana, Rio Grande do Sul, Brasil	Uruguiana, Rio Grande do Sul, Brasil	00:00:00
Fronteira Contrato	Uruguiana, Rio Grande do Sul, Brasil	Uruguiana, Rio Grande do Sul, Brasil	00:00:00
Fronteira Contrato	Uruguiana, Rio Grande do Sul, Brasil	Uruguiana, Rio Grande do Sul, Brasil	00:00:00
Fronteira Contrato	Uruguiana, Rio Grande do Sul, Brasil	Uruguiana, Rio Grande do Sul, Brasil	00:00:00
Fronteira Contrato	Uruguiana, Rio Grande do Sul, Brasil	Uruguiana, Rio Grande do Sul, Brasil	00:00:00
Fronteira Contrato	Uruguiana, Rio Grande do Sul, Brasil	Uruguiana, Rio Grande do Sul, Brasil	00:00:00
Fronteira Contrato	Rua Frederico, Santo Antônio, Uruguiana, Rio Grande do Sul, Brasil, 97502-360	Rua Júlio de Castilhos, São João, Uruguiana, Rio Grande do Sul, Brasil, 97502-374	00:00:00
Fronteira Contrato	Uruguiana, Rio Grande do Sul, Brasil	Uruguiana, Rio Grande do Sul, Brasil	00:00:00
Fronteira Contrato	Uruguiana, Rio Grande do Sul, Brasil	Uruguiana, Rio Grande do Sul, Brasil	00:00:00
Fronteira Contrato	Rua Carlos de Quevedo, Tabajara Bites, Uruguiana, Rio Grande do Sul, Brasil, 97503-748	Rua Marechal Floriano, Cabo Luis Quevedo, Uruguiana, Rio Grande do Sul, Brasil, 97504-130	00:00:00
Fronteira Contrato	Uruguiana, Rio Grande do Sul, Brasil	Uruguiana, Rio Grande do Sul, Brasil	00:00:00
Fronteira Contrato	Uruguiana, Rio Grande do Sul, Brasil	Uruguiana, Rio Grande do Sul, Brasil	00:00:00



Fórmula de cálculo de custo médio ponderado (CM) =

Custo médio ponderado =

CAMINHÃO CAÇAMBA MIL-0687 Cargo	17/06/2025 11:44:21	17/06/2025 12:28:59	1,47	09:44:36
MOTONIVELADORA VOLVO G640	20/06/2025 12:15:16	20/06/2025 12:36:44	1,48	09:21:25
Retroscavadeira CAT 412	18/06/2025 10:16:59	18/06/2025 10:31:45	1,55	09:14:55
Retroscavadeira CAT 413	19/06/2025 13:43:53	19/06/2025 13:55:01	1,63	09:11:03
Retroscavadeira JCB 3023	09/06/2025 06:56:54	09/06/2025 12:11:15	1,63	09:14:21
CAMINHÃO CAÇAMBA MIL-0687 Cargo	21/06/2025 13:40:13	21/06/2025 14:01:12	1,71	09:26:59
MOTONIVELADORA VOLVO G640	10/06/2025 12:12:42	10/06/2025 12:32:09	1,76	09:15:27
RETROSCAVADEIRA CASE 590 N	11/06/2025 09:47:28	11/06/2025 10:10:19	1,81	09:22:51
CAMINHÃO CAÇAMBA MIL-0687 Cargo	21/06/2025 12:50:42	21/06/2025 13:38:58	1,90	09:46:16
CAMINHÃO CAÇAMBA MIL-0687 Cargo	21/06/2025 14:18:32	21/06/2025 14:48:06	1,91	09:29:34
Retroscavadeira JCB 3021	11/06/2025 08:13:24	11/06/2025 12:44:57	1,95	09:31:53
MOTONIVELADORA VOLVO G640	09/06/2025 13:16:34	09/06/2025 13:26:44	1,98	09:19:10
RETROSCAVADEIRA CASE 590 N	10/06/2025 15:22:28	10/06/2025 15:53:56	1,98	09:31:30
RETROSCAVADEIRA RABDOCH RK 406	11/06/2025 10:01:53	11/06/2025 16:02:14	1,99	09:00:21
MOTONIVELADORA VOLVO G640	10/06/2025 06:26:36	10/06/2025 09:54:48	2,00	09:19:12
Retroscavadeira CAT 412	10/06/2025 14:41:36	10/06/2025 15:30:26	2,14	09:46:50



Public Information

Public Information, P. 200 50005 07:00:00 - 22/05/2025 20:00:00

Public Information

16	9		
11	11		
14	13		
21	3		
13	4		
18	12		
9	6		
17	12		
13	11		
11	6		
5	3		
14	12		
15	12		
12	5		
10	9		
7	4		

Fronteira-Contrato	Uruguiana, Rio Grande do Sul, Brasil	Uruguiana, Rio Grande do Sul, Brasil	00:00:00
Fronteira-Contrato	Uruguiana, Rio Grande do Sul, Brasil	Uruguiana, Rio Grande do Sul, Brasil	00:00:00
Fronteira-Contrato	Rua Marechal Faria, Rio Branco, Uruguiana, Rio Grande do Sul, Brasil, 97504-130	Rua Quinze de Novembro, Rio Branco, Uruguiana, Rio Grande do Sul, Brasil, 97504-130	00:00:00
Fronteira-Contrato	Rua Fernando Ferrari, Ipiranga, Uruguiana, Rio Grande do Sul, Brasil, 97502-680	Rua Vinte e Nove de Abril, Uruguiana, Rio Grande do Sul, Brasil, 97522-680	00:00:00
Fronteira-Contrato	Uruguiana, Rio Grande do Sul, Brasil	Uruguiana, Rio Grande do Sul, Brasil	00:00:00
Fronteira-Contrato	Uruguiana, Rio Grande do Sul, Brasil	Uruguiana, Rio Grande do Sul, Brasil, 97513-266	00:00:00
Fronteira-Contrato	Uruguiana, Rio Grande do Sul, Brasil	Uruguiana, Rio Grande do Sul, Brasil	00:00:00
Fronteira-Contrato	Rua Rodolpho Pereira da Silva, Uruguiana, Rio Grande do Sul, Brasil	Rua Rodolpho Pereira da Silva, Uruguiana, Rio Grande do Sul, Brasil	00:00:00
Fronteira-Contrato	Uruguiana, Rio Grande do Sul, Brasil, 97513-266	Uruguiana, Rio Grande do Sul, Brasil	00:00:00
Fronteira-Contrato	Uruguiana, Rio Grande do Sul, Brasil, 97513-266	Uruguiana, Rio Grande do Sul, Brasil	00:00:00
Fronteira-Contrato	Uruguiana, Rio Grande do Sul, Brasil	Uruguiana, Rio Grande do Sul, Brasil	00:00:00
Fronteira-Contrato	Uruguiana, Rio Grande do Sul, Brasil	Uruguiana, Rio Grande do Sul, Brasil	00:00:00
Fronteira-Contrato	Rua Rodolpho Pereira da Silva, Uruguiana, Rio Grande do Sul, Brasil	Rua Rodolpho Pereira da Silva, Uruguiana, Rio Grande do Sul, Brasil	00:00:00
Fronteira-Contrato	Uruguiana, Rio Grande do Sul, Brasil	Uruguiana, Rio Grande do Sul, Brasil	00:00:00
Fronteira-Contrato	Uruguiana, Rio Grande do Sul, Brasil	Uruguiana, Rio Grande do Sul, Brasil	00:00:00
Fronteira-Contrato	Rua Doutor Gregório Behrman Filho, Cidade Nova, Uruguiana, Rio Grande do Sul, Brasil, 97513-266	Rua Waldemar Orsler, Cidade Nova, Uruguiana, Rio Grande do Sul, Brasil, 97513-266	00:00:00

Motivadora Huber	16/06/2025 08:57:03	16/06/2025 10:38:38	2,16	06:11:35
CAMINHÃO CAÇAMBA ML 6937 CARG	23/06/2025 15:35:29	23/06/2025 15:28:14	2,33	00:22:45
RETROSCAVADERA CASE 300 N	10/06/2025 08:23:15	10/06/2025 10:02:04	2,34	00:38:49
ROLO COMPACTADOR ROLQUEI	12/06/2025 10:30:16	12/06/2025 13:42:05	2,40	02:14:49
Retroscavadeira JCB 3221	20/06/2025 15:41:26	20/06/2025 16:37:43	2,45	08:58:17
Retroscavadeira CAT 410	13/06/2025 06:14:33	12/06/2025 08:29:27	2,54	00:14:54
Retroscavadeira CAT 416	16/06/2025 15:07:26	16/06/2025 15:47:59	2,61	00:46:33
Retroscavadeira JCB 3221	11/06/2025 13:56:45	11/06/2025 17:01:18	2,71	03:04:33
ROLO COMPACTADOR DIRAFAC	11/06/2025 13:16:31	11/06/2025 13:57:40	2,72	00:41:59
Retroscavadeira CAT 410	10/06/2025 15:43:05	10/06/2025 17:36:53	2,73	01:47:48
RETROSCAVADERA RANCON RY 408	17/06/2025 13:56:12	17/06/2025 17:59:58	2,74	05:04:46
CAMINHÃO CAÇAMBA ML 6937 CARG	20/06/2025 10:20:17	20/06/2025 18:34:28	2,85	01:06:10
Retroscavadeira CAT 410	10/06/2025 20:30:26	10/06/2025 10:41:57	2,87	01:03:31
ROLO COMPACTADOR DIRAFAC	21/06/2025 12:25:43	21/06/2025 15:36:47	2,87	01:11:04
ROLO COMPACTADOR RANCON	12/06/2025 11:10:34	12/06/2025 17:35:25	2,88	03:25:20
CAMINHÃO CAÇAMBA ML 6937 CARG	17/06/2025 13:26:15	17/06/2025 15:58:12	3,01	02:32:57

19	14
18	11
22	13
5	5
13	7
22	12
17	11
10	4
8	6
8	4
9	7
11	10
9	5
6	7
7	5
17	11

MOTONIVELADORA VOLVO G940	10/06/2025 11:34:25	10/06/2025 12:11:50	3,01	00:37:25
Retroscaavadeira CAT 416	20/06/2025 14:55:04	20/06/2025 17:39:42	3,01	02:44:38
ROLO COMPACTADOR ALUCUEL	13/06/2025 13:34:28	13/06/2025 17:01:38	3,06	03:27:10
Retroscaavadeira CAT 416	16/06/2025 10:31:46	16/06/2025 11:44:56	3,07	01:13:10
Retroscaavadeira JCB 2024	10/06/2025 09:38:10	10/06/2025 12:16:34	3,26	02:42:24
ROLO COMPACTADOR DINAPAC	21/06/2025 14:27:44	21/06/2025 15:40:15	3,35	01:12:31
RETROESCAVADEIRA RANIBON RK 406	11/06/2025 09:03:14	11/06/2025 12:03:52	3,36	03:00:38
Retroscaavadeira CAT 416	12/06/2025 08:55:42	12/06/2025 09:44:57	3,39	00:49:15
MOTONIVELADORA VOLVO G940	10/06/2025 14:40:46	10/06/2025 15:31:15	3,40	00:50:29
Retroscaavadeira CAT 416	12/06/2025 14:08:29	12/06/2025 15:52:08	3,43	01:43:39
MOTONIVELADORA VOLVO G940	20/06/2025 12:36:45	20/06/2025 13:50:46	3,51	01:14:01
MOTONIVELADORA VOLVO G940	13/06/2025 13:38:37	13/06/2025 14:46:35	3,54	01:07:58
Retroscaavadeira CAT 416	17/06/2025 08:19:18	17/06/2025 08:30:53	3,55	00:11:35
Motoniveladora Huber	17/06/2025 09:20:37	17/06/2025 09:48:41	3,64	00:28:04
RETROESCAVADEIRA CASE 580 N	11/06/2025 08:53:51	11/06/2025 09:25:17	3,69	00:31:25
RETROESCAVADEIRA CASE 580 N	10/06/2025 15:54:08	10/06/2025 17:43:11	3,70	01:49:03

6	6	6
16	3	3
5	9	9
22	7	7
14	6	6
6	6	6
11	5	5
16	6	6
7	5	5
20	9	9
11	7	7
7	5	5
25	19	19
14	8	8
14	10	10
12	4	4

Fronteira-Contrato	Uruguaiana, Rio Grande do Sul, Brasil	Uruguaiana, Rio Grande do Sul, Brasil	00:00:00
Fronteira-Contrato	Uruguaiana, Rio Grande do Sul, Brasil	Uruguaiana, Rio Grande do Sul, Brasil	00:00:00
Fronteira-Contrato	Uruguaiana, Rio Grande do Sul, Brasil	Uruguaiana, Rio Grande do Sul, Brasil	00:00:00
Fronteira-Contrato	Rua Quirina de Novembro, Rio Branco, Uruguaiana, Rio Grande do Sul, Brasil, 97504-130	Rua Marechal Floriano, Cabo Luis Quevedo, Uruguaiana, Rio Grande do Sul, Brasil, 97504-130	00:00:00
Fronteira-Contrato	Uruguaiana, Rio Grande do Sul, Brasil	Uruguaiana, Rio Grande do Sul, Brasil	00:00:00
Fronteira-Contrato	Rua Virto e Um, Ipiranga, Uruguaiana, Rio Grande do Sul, Brasil, 97502-680	Rua Virto e Um, Ipiranga, Uruguaiana, Rio Grande do Sul, Brasil, 97502-680	00:00:00
Fronteira-Contrato	Uruguaiana, Rio Grande do Sul, Brasil	Uruguaiana, Rio Grande do Sul, Brasil	00:00:00
Fronteira-Contrato	Rua Doutor Mala, Bela Vista, Uruguaiana, Rio Grande do Sul, Brasil, 97501-974	Rua Eustáquio Ormazabal, Bela Vista, Uruguaiana, Rio Grande do Sul, Brasil, 97501-543	00:00:00
Fronteira-Contrato	Uruguaiana, Rio Grande do Sul, Brasil	Uruguaiana, Rio Grande do Sul, Brasil	00:00:00
Fronteira-Contrato	Rua Eustáquio Ormazabal, Nova Esperança, Uruguaiana, Rio Grande do Sul, Brasil, 97501-974	Rua Senador Salgado Filho, Vila Júlia, Uruguaiana, Rio Grande do Sul, Brasil, 97502-854	00:00:00
Fronteira-Contrato	Uruguaiana, Rio Grande do Sul, Brasil	UR-305, Uruguaiana, Rio Grande do Sul, Brasil	00:00:00
Fronteira-Contrato	Uruguaiana, Rio Grande do Sul, Brasil	Uruguaiana, Rio Grande do Sul, Brasil	00:00:00
Fronteira-Contrato	Uruguaiana, Rio Grande do Sul, Brasil, 97513-266	Uruguaiana, Rio Grande do Sul, Brasil	00:00:00
Fronteira-Contrato	BR-472, Uruguaiana, Rio Grande do Sul, Brasil	Uruguaiana, Rio Grande do Sul, Brasil	00:00:00
Fronteira-Contrato	Rua Rodopiano Pereira da Silva, Uruguaiana, Rio Grande do Sul, Brasil	Rua Rodopiano Pereira da Silva, Uruguaiana, Rio Grande do Sul, Brasil	00:00:00
Fronteira-Contrato	Rua Rodopiano Pereira da Silva, Uruguaiana, Rio Grande do Sul, Brasil	Rua Rodopiano Pereira da Silva, Uruguaiana, Rio Grande do Sul, Brasil	00:00:00

CAMINHÃO CAÇAMBA IBL-3058	11/06/2025 13:14:32	11/06/2025 13:28:59	3,89	00:14:27
Retroscaavadeira JCB 2021	10/06/2025 13:19:24	10/06/2025 17:00:18	3,94	03:40:54
MOTONIVELADORA VOLVO G940	13/06/2025 14:46:36	13/06/2025 17:00:51	3,98	02:14:14
Retroscaavadeira CAT 418	10/06/2025 13:44:48	10/06/2025 16:58:17	4,07	00:13:29
RETROSCAVADERA CASE 580 N	12/06/2025 10:52:34	12/06/2025 12:34:49	4,24	01:42:15
MOTONIVELADORA VOLVO G940	20/06/2025 13:50:48	20/06/2025 15:27:24	4,25	01:36:36
CAMINHÃO CAÇAMBA EP3-6757 Blirack	13/06/2025 13:25:42	13/06/2025 17:05:36	4,25	03:39:54
CAMINHÃO CAÇAMBA IBL-3058	17/06/2025 13:53:15	17/06/2025 16:09:15	4,32	02:16:00
CAMINHÃO CAÇAMBA IBL-3058	12/06/2025 17:07:39	12/06/2025 17:25:33	4,38	00:17:54
Retroscaavadeira JCB 2021	13/06/2025 13:09:10	13/06/2025 17:01:10	4,40	03:52:00
MOTONIVELADORA VOLVO G940	10/06/2025 13:38:52	10/06/2025 14:40:38	4,46	01:01:46
Retroscaavadeira CAT 416	13/06/2025 16:49:34	13/06/2025 17:22:58	4,60	00:33:24
Retroscaavadeira CAT 416	13/06/2025 13:55:47	13/06/2025 16:48:26	4,67	02:52:39
MOTONIVELADORA VOLVO G940	10/06/2025 10:38:13	10/06/2025 11:33:09	4,76	00:54:56
RETROSCAVADERA CASE 580 N	12/06/2025 13:18:52	12/06/2025 15:19:22	5,03	01:59:30
CAMINHÃO CAÇAMBA IBL-3058	13/06/2025 14:05:21	13/06/2025 15:08:04	5,06	01:02:43



Printed on 07/06/2025 07:00:00 AM. 22752025 24.00.00

Detado a An. 2000/2025

	37		17
	11		3
	18		5
	39		19
	22		9
	11		5
	22		19
	29		13
	39		15
	18		6
	8		6
	27		14
	26		7
	8		6
	16		5
	24		10

Fronteira Contrato	Rua H. Tabajara Brites, Uruguaiana, Rio Grande do Sul, Brasil, 97503-748	Rua Iria Fergat Valls, Nova Esperança, Uruguaiana, Rio Grande do Sul, Brasil, 97501-974	00:00:00
Fronteira Contrato	Uruguaiana, Rio Grande do Sul, Brasil	Uruguaiana, Rio Grande do Sul, Brasil	00:00:00
Fronteira Contrato	Uruguaiana, Rio Grande do Sul, Brasil	Uruguaiana, Rio Grande do Sul, Brasil	00:00:00
Fronteira Contrato	Rua Doutor Gregório Behringery Filho, Cidade Nova, Uruguaiana, Rio Grande do Sul, Brasil, 97513-266	Uruguaiana, Rio Grande do Sul, Brasil, 97513-266	00:00:00
Fronteira Contrato	Uruguaiana, Rio Grande do Sul, Brasil	Rua Rodolpho Pereira de Silva, Uruguaiana, Rio Grande do Sul, Brasil	00:00:00
Fronteira Contrato	UR-305, Uruguaiana, Rio Grande do Sul, Brasil	Uruguaiana, Rio Grande do Sul, Brasil	00:00:00
Fronteira Contrato	Uruguaiana, Rio Grande do Sul, Brasil	Uruguaiana, Rio Grande do Sul, Brasil	00:00:00
Fronteira Contrato	Uruguaiana, Rio Grande do Sul, Brasil	Uruguaiana, Rio Grande do Sul, Brasil	00:00:00
Fronteira Contrato	Uruguaiana, Rio Grande do Sul, Brasil, 97513-266	Uruguaiana, Rio Grande do Sul, Brasil, 97513-266	00:00:00
Fronteira Contrato	Uruguaiana, Rio Grande do Sul, Brasil	Uruguaiana, Rio Grande do Sul, Brasil	00:00:00
Fronteira Contrato	Uruguaiana, Rio Grande do Sul, Brasil	Uruguaiana, Rio Grande do Sul, Brasil	00:00:00
Fronteira Contrato	Rua Victor Pingret, Santana, Uruguaiana, Rio Grande do Sul, Brasil, 97513-266	São Miguel, Uruguaiana, Rio Grande do Sul, Brasil, 97502-854	00:00:00
Fronteira Contrato	Rua Vinus, Ipiranga, Uruguaiana, Rio Grande do Sul, Brasil, 97502-680	Rua Victor Pingret, Santana, Uruguaiana, Rio Grande do Sul, Brasil, 97513-266	00:00:00
Fronteira Contrato	Uruguaiana, Rio Grande do Sul, Brasil	Uruguaiana, Rio Grande do Sul, Brasil	00:00:00
Fronteira Contrato	Rua Rodolpho Pereira de Silva, Uruguaiana, Rio Grande do Sul, Brasil	Rua Rodolpho Pereira de Silva, Uruguaiana, Rio Grande do Sul, Brasil	00:00:00
Fronteira Contrato	Rua João de Castilhos, São João, Uruguaiana, Rio Grande do Sul, Brasil, 97502-374	Rua João de Castilhos, São João, Uruguaiana, Rio Grande do Sul, Brasil, 97502-374	00:00:00



Período de validação de 20/06/2025 07:30:00 a 20/06/2025 18:00:00

Gráfico em: 20/06/2025

Motoniveladora Huber	17/06/2025 08:54:38	17/06/2025 09:20:36	5,08	00:25:58
CAMINHÃO CAÇAMBA 4x4-6897- Cargo	21/06/2025 11:43:18	21/06/2025 12:50:35	5,18	01:07:17
MOTONIVELADORA VOLVO G940	09/06/2025 10:28:01	09/06/2025 12:02:15	5,22	01:34:14
CAMINHÃO CAÇAMBA EPI-6757- Bitruck	12/06/2025 10:11:44	12/06/2025 12:12:55	5,45	02:01:11
ROLO COMPACTADOR GALUSUEL	19/06/2025 14:53:19	19/06/2025 17:00:53	5,49	02:07:34
MOTONIVELADORA VOLVO G940	09/06/2025 08:18:15	09/06/2025 10:28:49	5,52	01:08:34
MOTONIVELADORA VOLVO G940	20/06/2025 15:27:25	20/06/2025 17:00:18	5,53	01:32:53
CAMINHÃO CAÇAMBA EPI-6757- Bitruck	18/06/2025 08:59:54	18/06/2025 09:21:26	5,55	00:21:32
CAMINHÃO CAÇAMBA EPI-6757- Bitruck	17/06/2025 07:48:33	17/06/2025 08:36:09	5,52	00:47:36
Retroscaavadeira CAT 416	17/06/2025 14:16:30	17/06/2025 18:00:17	5,60	03:43:47
Retroscaavadeira CAT 416	17/06/2025 11:06:22	17/06/2025 11:43:40	5,14	00:37:18
Retroscaavadeira CAT 416	11/06/2025 18:38:48	11/06/2025 18:25:24	5,36	01:46:36
Retroscaavadeira CAT 416	21/06/2025 08:26:55	21/06/2025 11:34:13	5,47	03:07:23
Retroscaavadeira CAT 416	18/06/2025 08:12:55	18/06/2025 08:43:53	5,48	00:30:57
Retroscaavadeira CAT 416	18/06/2025 08:43:55	18/06/2025 10:16:48	5,53	01:32:53
RETRO-ESCAVADEIRA RANDON RK 406	10/06/2025 09:58:13	10/06/2025 12:16:05	6,63	02:17:52

19	14	
18	12	
16	8	
20	26	
5	5	
10	8	
16	8	
65	25	
80	28	
16	6	
25	10	
31	6	
16	5	
26	15	
23	8	
22	12	

Fronteira Contrato	PP-472, Uruguaiana, Rio Grande do Sul, Brasil, 97513-266	PP-472, Uruguaiana, Rio Grande do Sul, Brasil	00:00:00
Fronteira Contrato	Uruguaiana, Rio Grande do Sul, Brasil	Uruguaiana, Rio Grande do Sul, Brasil, 97513-266	00:00:00
Fronteira Contrato	Uruguaiana, Rio Grande do Sul, Brasil	Uruguaiana, Rio Grande do Sul, Brasil	00:00:00
Fronteira Contrato	Uruguaiana, Rio Grande do Sul, Brasil	Uruguaiana, Rio Grande do Sul, Brasil	00:00:00
Fronteira Contrato	Uruguaiana, Rio Grande do Sul, Brasil	Uruguaiana, Rio Grande do Sul, Brasil	00:00:00
Fronteira Contrato	Uruguaiana, Rio Grande do Sul, Brasil	Uruguaiana, Rio Grande do Sul, Brasil	00:00:00
Fronteira Contrato	Alameda Desempoe, Emilio Brandi, Uruguaiana, Rio Grande do Sul, Brasil, 97513-266	Uruguaiana, Rio Grande do Sul, Brasil, 97513-266	00:00:00
Fronteira Contrato	Uruguaiana, Rio Grande do Sul, Brasil, 97513-266	Rua Vicente Filippi, Emilio Brandi, Uruguaiana, Rio Grande do Sul, Brasil, 97513-266	00:00:00
Fronteira Contrato	Uruguaiana, Rio Grande do Sul, Brasil	Uruguaiana, Rio Grande do Sul, Brasil	00:00:00
Fronteira Contrato	Uruguaiana, Rio Grande do Sul, Brasil	Uruguaiana, Rio Grande do Sul, Brasil	00:00:00
Fronteira Contrato	Rua Wladimir Dressler, Cidade Nova, Uruguaiana, Rio Grande do Sul, Brasil, 97513-266	Uruguaiana, Rio Grande do Sul, Brasil, 97513-266	00:00:00
Fronteira Contrato	Uruguaiana, Rio Grande do Sul, Brasil	Uruguaiana, Rio Grande do Sul, Brasil	00:00:00
Fronteira Contrato	Uruguaiana, Rio Grande do Sul, Brasil, 97513-266	Rua Quinze de Novembro, Centro, Uruguaiana, Rio Grande do Sul, Brasil, 97510-532	00:00:00
Fronteira Contrato	Rua Quinze de Novembro, Centro, Uruguaiana, Rio Grande do Sul, Brasil, 97510-532	Rua Marechal Floriano, Rio Branco, Uruguaiana, Rio Grande do Sul, Brasil, 97504-130	00:00:00
Fronteira Contrato	Uruguaiana, Rio Grande do Sul, Brasil, 97513-266	Uruguaiana, Rio Grande do Sul, Brasil	00:00:00

ROLO COMPACTADOR DINAPAC	11/06/2025 09:16:54	11/06/2025 12:16:59	7,92	03:03:05
CAMINHÃO CAÇAMBA MIL-0897 Cargp	20/06/2025 14:38:28	20/06/2025 14:51:01	7,08	08:12:33
CAMINHÃO CAÇAMBA IRL-3058	09/06/2025 09:12:44	09/06/2025 10:35:54	7,43	01:23:10
Retroscaavadeira CAT 41C	12/06/2025 08:25:00	12/06/2025 08:55:41	7,59	08:30:41
CAMINHÃO CAÇAMBA MIL-0897 Cargp	20/06/2025 16:52:23	20/06/2025 17:58:24	7,57	01:03:51
Retroscaavadeira CAT 41C	13/06/2025 17:23:00	13/06/2025 18:03:27	7,73	00:40:27
ROLO COMPACTADOR DINAPAC	13/06/2025 06:53:40	13/06/2025 12:19:59	7,99	03:26:19
CAMINHÃO CAÇAMBA IRL-3059	18/06/2025 10:41:18	18/06/2025 11:44:21	8,00	01:03:03
Retroscaavadeira CAT 41C	16/06/2025 15:43:00	16/06/2025 17:30:04	8,01	01:42:04
CAMINHÃO CAÇAMBA MIL-0897 Cargp	21/06/2025 14:32:36	21/06/2025 15:30:36	8,07	08:36:01
CAMINHÃO CAÇAMBA MIL-0897 Cargp	21/06/2025 08:18:44	21/06/2025 09:24:48	8,10	01:06:04
Retroscaavadeira CAT 41C	12/06/2025 16:52:11	12/06/2025 17:55:10	8,35	02:02:58
MOTONIVELODORA SANY SH180C	10/06/2025 10:44:29	10/06/2025 12:25:00	8,38	01:40:31
RETROSCAVADEIRA CASE 580 N	10/06/2025 18:02:06	10/06/2025 12:32:12	8,42	02:36:06
CAMINHÃO CAÇAMBA IRL-3050	17/06/2025 05:54:37	17/06/2025 13:53:13	8,80	03:58:36
ROLO COMPACTADOR/ALUGUEL	11/06/2025 09:12:13	11/06/2025 12:08:13	8,80	02:56:00

8	5
57	43
35	12
30	15
60	20
30	15
9	5
54	23
33	17
23	16
43	18
19	10
17	7
24	9
64	21
5	5

Fronteira Contrato	Rua Rodolpho Pereira da Silva, Uruguaiana, Rio Grande do Sul, Brasil	Rua Rodolpho Pereira da Silva, Uruguaiana, Rio Grande do Sul, Brasil	00:00:00
Fronteira Contrato	Uruguaiana, Rio Grande do Sul, Brasil, 97513-266	Uruguaiana, Rio Grande do Sul, Brasil	00:00:00
Fronteira Contrato	Rua Irmãs Férniz Velis, Nova Esperança, Uruguaiana, Rio Grande do Sul, Brasil, 97501-974	Rua Ludgerio Müller Pereira, Ipiranga, Uruguaiana, Rio Grande do Sul, Brasil, 97502-680	00:00:00
Fronteira Contrato	Uruguaiana, Rio Grande do Sul, Brasil, 97513-266	Rua Doutor Malta, Bela Vista, Uruguaiana, Rio Grande do Sul, Brasil, 97501-974	00:00:00
Fronteira Contrato	Uruguaiana, Rio Grande do Sul, Brasil	Uruguaiana, Rio Grande do Sul, Brasil, 97513-266	00:00:00
Fronteira Contrato	São Miguel, Uruguaiana, Rio Grande do Sul, Brasil, 97502-854	Uruguaiana, Rio Grande do Sul, Brasil, 97513-266	00:00:00
Fronteira Contrato	Rua Rodolpho Pereira da Silva, Uruguaiana, Rio Grande do Sul, Brasil	Rua Rodolpho Pereira da Silva, Uruguaiana, Rio Grande do Sul, Brasil	00:00:00
Fronteira Contrato	Uruguaiana, Rio Grande do Sul, Brasil	Uruguaiana, Rio Grande do Sul, Brasil, 97513-266	00:00:00
Fronteira Contrato	Rua Irmãs Ferraz Velis, Nova Esperança, Uruguaiana, Rio Grande do Sul, Brasil, 97501-974	Uruguaiana, Rio Grande do Sul, Brasil, 97513-266	00:00:00
Fronteira Contrato	Uruguaiana, Rio Grande do Sul, Brasil	Uruguaiana, Rio Grande do Sul, Brasil, 97513-266	00:00:00
Fronteira Contrato	Uruguaiana, Rio Grande do Sul, Brasil, 97513-266	Uruguaiana, Rio Grande do Sul, Brasil	00:00:00
Fronteira Contrato	Rua Senador Salgado Filho, Vila Júlia, Uruguaiana, Rio Grande do Sul, Brasil, 97502-854	Uruguaiana, Rio Grande do Sul, Brasil, 97513-266	00:00:00
Fronteira Contrato	Rua Rodolpho Pereira da Silva, Uruguaiana, Rio Grande do Sul, Brasil	Rua Rodolpho Pereira da Silva, Uruguaiana, Rio Grande do Sul, Brasil	00:00:00
Fronteira Contrato	Rua Rodolpho Pereira da Silva, Uruguaiana, Rio Grande do Sul, Brasil	Rua Rodolpho Pereira da Silva, Uruguaiana, Rio Grande do Sul, Brasil	00:00:00
Fronteira Contrato	Uruguaiana, Rio Grande do Sul, Brasil, 97513-266	Uruguaiana, Rio Grande do Sul, Brasil	00:00:00
Fronteira Contrato	Uruguaiana, Rio Grande do Sul, Brasil	Uruguaiana, Rio Grande do Sul, Brasil	00:00:00



Folhaço de Registro de Atividades 97-03-03 A 22/06/2025 22:00:00

CHESAC S/A. 22/06/2025

RETROSCAVADEIRA RAMPOM RK 400	17/06/2025 08:46:01	17/06/2025 11:00:25	5,97	02:14:24
RETROSCAVADEIRA CASE 580 N	19/06/2025 13:13:36	19/06/2025 15:54:06	3,04	02:40:30
CAMINHÃO CAÇAMBA MIL-9987 Cargo	17/06/2025 09:30:08	17/06/2025 10:28:54	9,05	00:58:46
CAMINHÃO CAÇAMBA DEL-3050	18/06/2025 09:30:44	18/06/2025 10:15:41	9,37	01:48:57
CAMINHÃO CAÇAMBA DEL-3059	18/06/2025 08:24:51	18/06/2025 08:49:11	3,98	00:24:20
CAMINHÃO CAÇAMBA DEL-3058	21/06/2025 10:54:25	21/06/2025 11:51:40	10,24	00:57:15
Retroscaadeira CRT 413	11/06/2025 07:41:23	11/06/2025 10:23:11	10,28	02:41:48
MOTONIVELADORA GARY SH160C	11/06/2025 09:18:38	11/06/2025 11:55:22	10,34	02:36:44
Retroscaadeira JOB 2401	13/06/2025 08:50:16	13/06/2025 12:10:59	10,45	03:20:43
CAMINHÃO CAÇAMBA DEL-3050	20/06/2025 10:17:24	20/06/2025 11:55:10	10,46	01:37:46
CAMINHÃO CAÇAMBA DEL-3050	11/06/2025 10:24:49	11/06/2025 11:55:41	10,76	01:30:52
ROLO COMPACTADOR ALFQUEL	11/06/2025 13:01:10	11/06/2025 16:57:52	10,83	03:56:42
ROLO COMPACTADOR ALFQUEL	12/06/2025 08:08:42	12/06/2025 12:30:16	11,03	05:21:34
MOTONIVELADORA GARY SH1610CC	12/06/2025 08:30:42	12/06/2025 12:14:34	11,50	02:34:52
CAMINHÃO CAÇAMBA DEL-3000	19/06/2025 07:50:41	19/06/2025 08:55:20	11,90	01:02:39
RETROSCAVADEIRA CASE 580 N	20/06/2025 13:22:53	20/06/2025 17:59:48	11,99	04:36:55

17	11
19	9
53	20
54	16
51	27
48	15
25	10
17	5
23	10
50	24
40	14
5	5
7	5
15	5
54	25
16	9

Fronteira Contrato	Uruguaiana, Rio Grande do Sul, Brasil, 97513-266	Uruguaiana, Rio Grande do Sul, Brasil	00:00:00
Fronteira Contrato	Rua Rodolpho Pereira da Silva, Uruguaiana, Rio Grande do Sul, Brasil	Rua Rodolpho Pereira da Silva, Uruguaiana, Rio Grande do Sul, Brasil	00:00:00
Fronteira Contrato	Uruguaiana, Rio Grande do Sul, Brasil, 97513-266	Uruguaiana, Rio Grande do Sul, Brasil	00:00:00
Fronteira Contrato	Uruguaiana, Rio Grande do Sul, Brasil, 97513-266	Uruguaiana, Rio Grande do Sul, Brasil	00:00:00
Fronteira Contrato	Uruguaiana, Rio Grande do Sul, Brasil, 97513-266	Rua Iris Ferrari Valls, Nova Esperança, Uruguaiana, Rio Grande do Sul, Brasil, 97501-974	00:00:00
Fronteira Contrato	Uruguaiana, Rio Grande do Sul, Brasil	Uruguaiana, Rio Grande do Sul, Brasil, 97513-266	00:00:00
Fronteira Contrato	Uruguaiana, Rio Grande do Sul, Brasil, 97513-266	Rua Cabo Luiz Quevedo, Tabajara Bites, Uruguaiana, Rio Grande do Sul, Brasil, 97503-748	00:00:00
Fronteira Contrato	Rua Rodolpho Pereira da Silva, Uruguaiana, Rio Grande do Sul, Brasil	Uruguaiana, Rio Grande do Sul, Brasil	00:00:00
Fronteira Contrato	Uruguaiana, Rio Grande do Sul, Brasil	Uruguaiana, Rio Grande do Sul, Brasil	00:00:00
Fronteira Contrato	Uruguaiana, Rio Grande do Sul, Brasil, 97513-266	Rua Joel de Lima e Silva, Ipiranga, Uruguaiana, Rio Grande do Sul, Brasil, 97502-680	00:00:00
Fronteira Contrato	Rua Iris Ferrari Valls, Nova Esperança, Uruguaiana, Rio Grande do Sul, Brasil, 97501-974	Rua M, Tabajara Bites, Uruguaiana, Rio Grande do Sul, Brasil, 97503-748	00:00:00
Fronteira Contrato	Uruguaiana, Rio Grande do Sul, Brasil	Uruguaiana, Rio Grande do Sul, Brasil	00:00:00
Fronteira Contrato	Uruguaiana, Rio Grande do Sul, Brasil	Uruguaiana, Rio Grande do Sul, Brasil	00:00:00
Fronteira Contrato	Rua Rodolpho Pereira da Silva, Uruguaiana, Rio Grande do Sul, Brasil	Rua Rodolpho Pereira da Silva, Uruguaiana, Rio Grande do Sul, Brasil	00:00:00
Fronteira Contrato	Uruguaiana, Rio Grande do Sul, Brasil, 97513-266	Rua Iris Ferrari Valls, Nova Esperança, Uruguaiana, Rio Grande do Sul, Brasil, 97501-974	00:00:00
Fronteira Contrato	Rua Rodolpho Pereira da Silva, Uruguaiana, Rio Grande do Sul, Brasil	Rua Rodolpho Pereira da Silva, Uruguaiana, Rio Grande do Sul, Brasil	00:00:00

MOTONIVELADORA SANI SHG 180C	13/06/2025 06:56:56	13/06/2025 11:36:57	12,10	02:35:01
CAMINHÃO CAÇAMBA ISL 3050	11/06/2025 14:35:38	11/06/2025 16:16:25	12,27	01:40:47
CAMINHÃO CAÇAMBA ISL 3058	20/06/2025 13:40:23	20/06/2025 17:22:09	12,29	03:41:45
CAMINHÃO CAÇAMBA MERRAL 1820	14/06/2025 06:30:33	14/06/2025 16:00:45	12,81	4 Dias 05:21:12
MOTONIVELADORA VOLVO C940	21/06/2025 10:55:49	21/06/2025 15:01:46	13,00	04:05:57
Retroscavadeira CAT 410	13/06/2025 09:19:58	13/06/2025 12:10:50	13,09	02:50:52
CAMINHÃO CAÇAMBA ISL 3058	21/06/2025 08:04:46	21/06/2025 10:23:06	13,26	02:18:20
MOTONIVELADORA VOLVO C940	12/06/2025 08:12:07	12/06/2025 10:40:43	13,37	01:28:36
Retroscavadeira JCB 2021	12/06/2025 09:08:39	12/06/2025 12:08:26	13,82	02:59:47
Retroscavadeira CAT 410	11/06/2025 13:57:33	11/06/2025 16:25:55	13,86	02:28:22
ROLO COMPACTADOR BOMFAC	13/06/2025 14:17:30	13/06/2025 17:36:23	14,09	03:18:53
CAMINHÃO CAÇAMBA ISL 6067 Cargo	17/06/2025 15:59:14	17/06/2025 18:16:56	14,20	02:17:42
CAMINHÃO CAÇAMBA ISL 3053	11/06/2025 08:01:21	11/06/2025 10:15:19	14,25	02:13:58
CAMINHÃO CAÇAMBA ISL 3058	17/06/2025 16:11:15	17/06/2025 18:15:49	15,42	02:04:34
ROLO COMPACTADOR BOMFAC	14/06/2025 13:11:35	14/06/2025 17:13:19	15,00	04:00:44
CAMINHÃO CAÇAMBA ISL 3058	18/06/2025 14:06:26	18/06/2025 17:42:47	16,06	03:36:21



PAIDAL AB NEDALIB DV 52524255 5740.00 A 22/07/2025 25.00:00

COUNTDOWN: 20:00:00

15	6	
24	11	
40	12	
3	54	
16	8	
28	13	
52	12	
22	15	
12	7	
27	7	
9	5	
51	15	
55	12	
67	18	
11	5	
53	20	

Fronteira Contrato	Rua Rodolpho Pereira da Silva, Uruguaiana, Rio Grande do Sul, Brasil	Rua Rodolpho Pereira da Silva, Uruguaiana, Rio Grande do Sul, Brasil	00:00:00
Fronteira Contrato	Rua Iris Ferrari Valls, Nova Esperança, Uruguaiana, Rio Grande do Sul, Brasil, 97501-974	Rua Iris Ferrari Valls, Nova Esperança, Uruguaiana, Rio Grande do Sul, Brasil, 97501-974	00:00:00
Fronteira Contrato	Rua Joel de Linares Silva, Ipiranga, Uruguaiana, Rio Grande do Sul, Brasil, 97502-680	Uruguaiana, Rio Grande do Sul, Brasil, 97513-266	00:00:00
Fronteira Contrato	Rua Manoel Fabrício, Aeroporto, Uruguaiana, Rio Grande do Sul, Brasil, 97513-266	Rua Manoel Fabrício, Aeroporto, Uruguaiana, Rio Grande do Sul, Brasil, 97513-266	00:00:00
Fronteira Contrato	Uruguaiana, Rio Grande do Sul, Brasil	Uruguaiana, Rio Grande do Sul, Brasil	00:00:00
Fronteira Contrato	Rua Engenheiro Otávio Lago, Santo Inácio, Uruguaiana, Rio Grande do Sul, Brasil, 97513-266	Rua Benjamin Constant, Ipiranga, Uruguaiana, Rio Grande do Sul, Brasil, 97502-680	00:00:00
Fronteira Contrato	Uruguaiana, Rio Grande do Sul, Brasil, 97513-266	Uruguaiana, Rio Grande do Sul, Brasil	00:00:00
Fronteira Contrato	Uruguaiana, Rio Grande do Sul, Brasil	Uruguaiana, Rio Grande do Sul, Brasil	00:00:00
Fronteira Contrato	Uruguaiana, Rio Grande do Sul, Brasil	Uruguaiana, Rio Grande do Sul, Brasil	00:00:00
Fronteira Contrato	Rua Manoel Fribens, Cabo Luis Quevedo, Uruguaiana, Rio Grande do Sul, Brasil, 97504-130	Rua Waldemar Dressler, Cidade Nova, Uruguaiana, Rio Grande do Sul, Brasil, 97513-266	00:00:00
Fronteira Contrato	Rua Heitor José Farias da Silva, Uruguaiana, Rio Grande do Sul, Brasil	Rua Rodolpho Pereira da Silva, Uruguaiana, Rio Grande do Sul, Brasil	00:00:00
Fronteira Contrato	Uruguaiana, Rio Grande do Sul, Brasil	Uruguaiana, Rio Grande do Sul, Brasil, 97513-266	00:00:00
Fronteira Contrato	Uruguaiana, Rio Grande do Sul, Brasil, 97513-266	Rua Iris Ferrari Valls, Nova Esperança, Uruguaiana, Rio Grande do Sul, Brasil, 97501-974	00:00:00
Fronteira Contrato	Uruguaiana, Rio Grande do Sul, Brasil	Uruguaiana, Rio Grande do Sul, Brasil, 97513-266	00:00:00
Fronteira Contrato	Rua Rodolpho Pereira da Silva, Uruguaiana, Rio Grande do Sul, Brasil	Rua Rodolpho Pereira da Silva, Uruguaiana, Rio Grande do Sul, Brasil	00:00:00
Fronteira Contrato	Uruguaiana, Rio Grande do Sul, Brasil, 97513-266	Uruguaiana, Rio Grande do Sul, Brasil, 97513-266	00:00:00



Pasta do Camião: D. 22/06/2025 07:06:36 e 22/06/2025 23:04:00

Estado em: 22/06/2025

CAMINHÃO CAÇAMBA IEL 3058	12/06/2025 06:57:22	12/06/2025 10:46:08	18,26	06:43:46
CAMINHÃO CAÇAMBA M.BENZL 1620	12/06/2025 06:26:56	12/06/2025 12:17:17	17,89	02:52:21
CAMINHÃO CAÇAMBA IEL 3058	11/06/2025 16:21:34	11/06/2025 17:58:55	17,93	01:37:21
CAMINHÃO CAÇAMBA IEL 3058	06/06/2025 11:26:59	06/06/2025 12:28:07	17,59	01:21:08
CAMINHÃO CAÇAMBA EPI 6757 Biruck	11/06/2025 08:44:22	12/06/2025 12:24:26	19,60	03:40:06
MOTONIVELADORA SANY SHG180C	13/06/2025 16:18:03	10/06/2025 17:39:20	20,86	04:21:17
MOTONIVELADORA SANY SHG180C	11/06/2025 12:54:36	11/06/2025 17:38:54	21,25	04:43:58
MOTONIVELADORA SANY SHG180C	13/06/2025 12:41:37	13/06/2025 17:21:44	22,71	04:46:07
CAMINHÃO CAÇAMBA IEL 3056	13/06/2025 06:26:37	13/06/2025 11:48:00	24,59	03:21:23
MOTONIVELADORA SANY SHG180C	11/06/2025 13:20:07	12/06/2025 17:36:19	25,15	04:16:11
CAMINHÃO CAÇAMBA IEL 3059	13/06/2025 09:21:00	13/06/2025 12:07:58	23,67	02:46:59
CAMINHÃO CAÇAMBA IEL 3058	13/06/2025 13:54:16	13/06/2025 18:27:05	44,27	04:32:49
CAMINHÃO CAÇAMBA IEL 3058	09/06/2025 14:01:34	09/06/2025 18:08:32	54,67	04:06:58
CAMINHÃO CAÇAMBA IEL 6757 Biruck	13/06/2025 11:40:46	16/06/2025 15:23:31	72,35	03:42:45
CAMINHÃO CAÇAMBA IEL 3058	13/06/2025 15:11:09	13/06/2025 19:25:22	73,63	03:14:13
CAMINHÃO CAÇAMBA EPI 6757 Biruck	12/06/2025 06:33:47	12/06/2025 08:56:10	81,86	02:24:23



Product Name: Soybean Protein Isolate

Period: 05/01/2025 07:00:00 to 05/01/2025 23:59:59

Barcode: 123456789

53	23	
33	15	
57	17	
56	23	
37	18	
16	6	
16	6	
16	6	
41	12	
17	7	
56	16	
58	15	
58	21	
73	43	
61	27	
83	53	

Fronteira Contato	05 770, Uruguiana, Rio Grande do Sul, Brasil, 97513-266	Uruguiana, Rio Grande do Sul, Brasil, 97513-266	00:00:00
Fronteira Contato	Rua Rodolpho Pereira da Silva, Uruguiana, Rio Grande do Sul, Brasil	Rua Rodolpho Pereira da Silva, Uruguiana, Rio Grande do Sul, Brasil	00:00:00
Fronteira Contato	Ruéis Ferrari Velis, Nova Esperança, Uruguiana, Rio Grande do Sul, Brasil, 97501-974	Uruguiana, Rio Grande do Sul, Brasil, 97513-266	00:00:00
Fronteira Contato	Rua Tupetio Muller Pereira, Ipiranga, Uruguiana, Rio Grande do Sul, Brasil, 97502-680	Uruguiana, Rio Grande do Sul, Brasil, 97513-266	00:00:00
Fronteira Contato	Uruguiana, Rio Grande do Sul, Brasil	Uruguiana, Rio Grande do Sul, Brasil	00:00:00
Fronteira Contato	Rua Rodolpho Pereira da Silva, Uruguiana, Rio Grande do Sul, Brasil	Rua Rodolpho Pereira da Silva, Uruguiana, Rio Grande do Sul, Brasil	00:00:00
Fronteira Contato	Uruguiana, Rio Grande do Sul, Brasil	Rua Rodolpho Pereira da Silva, Uruguiana, Rio Grande do Sul, Brasil	00:00:00
Fronteira Contato	Rua Rodolpho Pereira da Silva, Uruguiana, Rio Grande do Sul, Brasil	Rua Rodolpho Pereira da Silva, Uruguiana, Rio Grande do Sul, Brasil	00:00:00
Fronteira Contato	Uruguiana, Rio Grande do Sul, Brasil, 97513-266	Rua Tiradentes, Santo Antônio, Uruguiana, Rio Grande do Sul, Brasil, 97502-360	00:00:00
Fronteira Contato	Rua Lis Ferrari Velis, Nova Esperança, Uruguiana, Rio Grande do Sul, Brasil, 97501-974	Uruguiana, Rio Grande do Sul, Brasil, 97513-266	00:00:00
Fronteira Contato	05 770, Uruguiana, Rio Grande do Sul, Brasil, 97513-266	Uruguiana, Rio Grande do Sul, Brasil, 97513-266	00:00:00
Fronteira Contato	Uruguiana, Rio Grande do Sul, Brasil, 97513-266	Uruguiana, Rio Grande do Sul, Brasil, 97513-266	00:00:00
Fronteira Contato	Uruguiana, Rio Grande do Sul, Brasil	Uruguiana, Rio Grande do Sul, Brasil, 97513-266	00:00:00
Fronteira Contato	Rua João de Castilhos, São João, Uruguiana, Rio Grande do Sul, Brasil, 97502-374	Uruguiana, Rio Grande do Sul, Brasil, 97513-266	00:00:00
Fronteira Contato	Uruguiana, Rio Grande do Sul, Brasil, 97513-266	Uruguiana, Rio Grande do Sul, Brasil	00:00:00



Saldo de Débito de 2006/05 97.00,00 e 2006/06 20.00,00

Conta nº: 2006/05

MOTONVELADORA 317 21319C	1306/2005 12-3-05	1306/2006 16-06-37	36,91	06.3232	
CAMINHÃO CAÇALHA MODELO 157B	1206/2005 10-15-52	1206/2005 20-10-37	32,58	07.2045	



Product No. 13444444, Rev. 001/2025, 07:00:00, 1.2200000000000000

Control No. 20000000

	76	26	
	72	25	

SOJIB

Estado do Paraná, de 01/08/2006 a 22/08/2006 às 10:30

Grande São Petersburgo

Tribunal: Curitiba	Rua Padre Manoel da Silveira, Uruguai, Rio Grande do Sul, Brasil	Uruguai, Rio Grande do Sul, Brasil, 97519-206	00000,00
Tribunal: Curitiba	Rua 1000, Jardim Petropolis, Uruguai, Rio Grande do Sul, Brasil	Rua 1000, Jardim Petropolis, Uruguai, Rio Grande do Sul, Brasil	00000,00

QUAISQUER PASURA TORNARA NULO ESSE DOCUMENTO.

https://uruguaiana.gov.br.cloud:8443/cidadao
No menu AUTENTICIDADE CERTIDAO DE DEBITOS
Ano Certidão.....:2025
Número Certidão.....: 13405
Nº de Autenticidade:256024945256024

A presente certidão foi emitida em meio eletrônico, para verificar sua autenticidade
accesse o endereço abaixo:
URUGUAIANA,RS, 03 de Junho de 2025.

O referido é verdade.

NÃO CONSTAM DÉBITOS DO CADASTRO DE ATIVIDADES MATRICULA Nº. 1259280 NO ENDEREÇO ACIMA,
NESTA PREFEITURA.

A PRESENTE CERTIDÃO TEM VALIDADE DE 180 (CENTO E OITENTA) DIAS, A CONTAR DA DATA DE EXPEDIÇÃO.

A presente certidão não elide o direito de a Fazenda Municipal proceder a
posteriores verificações, requisitar documentos comprobatórios de recolhimento de
tributos municipais e vir cobrar a qualquer tempo, crédito que seja assim apurado.

Cadastro : 125928-0
CPF/CNPJ : 24.201.502/0001-49
Contribuinte : MINICIUS DE SOUZA RODRIGUES-ME
Endereço : BR 472
Bairro : INTERIOR
Data de Validade: 1 - 0

CADASTRO ESPECIFICO - ATIVIDADES

CERTIDÃO NEGATIVA DE DÉBITOS Nº. 13405/2025

ESTADO DO RIO GRANDE DO SUL
PREFEITURA MUNICIPAL DE URUGUAIANA
SECRETARIA MUNICIPAL DA FAZENDA





CERTIDÃO POSITIVA DE DÉBITOS COM EFEITO NEGATIVO Nº 21500/2024

Contribuinte : 24201502000149
 Nome : MINICÍUS DE SOUZA RODRIGUES-ME
 CPF/CNPJ : 24.201.502/0001-49
 Finalidade : CERTIDÃO DE DÉBITOS MUNICIPAIS
 Localização : TRÊZE DE MAIO
 Bairro : SÃO MIGUEL

CERTIFICO que, revendo os nossos cadastros eletrônicos especificamente em relação ao CADASTRO GLOBAL acima referido e constatando nessa repartição pública em nome do contribuinte acima mencionado, até a presente data, a existência dos débitos de "TRIBUTOS MUNICIPAIS", conforme valores abaixo elencados.

A presente certidão não elide o direito da Fazenda Municipal cobrar dívidas que venham a ser apuradas, de responsabilidade do contribuinte supracitado.

Cadastro	Tipo	Ano	Divida	Sb Par	Vencimento	Original	Juros	Multa	Correção	Corrigido
228980	A	2024	Parcelamentos	0	23	10/10/2026	172,11	0,00	0,00	739,26
228980	A	2024	Parcelamentos	0	24	10/11/2026	172,11	0,00	0,00	739,26
228980	A	2024	Parcelamentos	0	25	10/12/2026	172,11	0,00	0,00	739,26
228980	A	2024	Parcelamentos	0	26	10/01/2027	172,11	0,00	0,00	739,26
228980	A	2024	Parcelamentos	0	27	10/02/2027	172,11	0,00	0,00	739,26
228980	A	2024	Parcelamentos	0	28	10/03/2027	172,11	0,00	0,00	739,26
228980	A	2024	Parcelamentos	0	29	10/04/2027	172,11	0,00	0,00	739,26
228980	A	2024	Parcelamentos	0	30	10/05/2027	172,11	0,00	0,00	739,26
228980	A	2024	Parcelamentos	0	31	10/06/2027	172,11	0,00	0,00	739,26
228980	A	2024	Parcelamentos	0	32	10/07/2027	172,11	0,00	0,00	739,26
228980	A	2024	Parcelamentos	0	33	10/08/2027	172,11	0,00	0,00	739,26
228980	A	2024	Parcelamentos	0	34	10/09/2027	172,11	0,00	0,00	739,26
228980	A	2024	Parcelamentos	0	35	10/10/2027	172,11	0,00	0,00	739,26
228980	A	2024	Parcelamentos	0	36	10/11/2027	172,11	0,00	0,00	739,26
228980	A	2024	Parcelamentos	0	37	10/12/2027	172,11	0,00	0,00	739,26
228980	A	2024	Parcelamentos	0	38	10/01/2028	172,11	0,00	0,00	739,26
228980	A	2024	Parcelamentos	0	39	10/02/2028	172,11	0,00	0,00	739,26
228980	A	2024	Parcelamentos	0	40	10/03/2028	172,11	0,00	0,00	739,26
228980	A	2024	Parcelamentos	0	41	10/04/2028	172,11	0,00	0,00	739,26
228980	A	2024	Parcelamentos	0	42	10/05/2028	172,11	0,00	0,00	739,26
228980	A	2024	Parcelamentos	0	43	10/06/2028	172,11	0,00	0,00	739,26
Total Geral: 71.728,97 (setenta e um mil setecentos e vinte e oito reais e noventa e sete centavos)										



Uruguaiana, 13 de Dezembro de 2024

A presente certidão foi emitida em meio WEB, podendo ser validada pelo endereço abaixo:
<https://uruguaiana.gov.br/cioud:8443/cidadadao>

No menu AUTENTICIDADE CERTIDÃO DE DÉBITOS

QUALQUER RASURA TORNARÁ NULO ESSE DOCUMENTO.

ESTA CERTIDÃO É VÁLIDA POR 180 DIAS CONTADOS DA SUA EMISSÃO.

Nº de Autenticidade: 677963386677963



CERTIDÃO POSITIVA DE DÉBITOS COM EFEITO NEGATIVO Nº 21500/2024

Contribuinte : 24201502000149
 Nome : WINÍCIUS DE SOUZA RODRIGUES-ME
 CPF/CNPJ : 24.201.502/0001-49
 Finalidade : CERTIDÃO DE DÉBITOS MUNICIPAIS
 Localização : TRZE DE MAIO
 Bairro : SAO MIGUEL

CERTIFICO que, revendo os nossos cadastros eletrônicos especialitadamente em relação ao CADASTRO GLOBAL acima referido cadastrado nessa repartição pública em nome do contribuinte acima elencado, constatamos, até a presente data, a existência dos débitos de "TRIBUTOS MUNICIPAIS", conforme valores abaixo elencados.

A presente certidão não elide o direito da Fazenda Municipal cobrar dívidas que venham a ser apuradas, de responsabilidade do contribuinte supracitado.

Cadastro	Ano	Divida	Sb par	Vencimento	Original	Juros	Multa	Correção	Corrigido
228980	1	2024	A	0	44	10/07/2028	172,11	0,00	739,26
228980	1	2024	A	0	45	10/08/2028	172,11	0,00	739,26
228980	1	2024	A	0	46	10/09/2028	172,11	0,00	739,26
228980	1	2024	A	0	47	10/10/2028	172,11	0,00	739,26
228980	1	2024	A	0	48	10/11/2028	172,11	0,00	739,26
228980	1	2024	A	0	49	10/12/2028	172,11	0,00	739,26
228980	1	2024	A	0	50	10/01/2029	172,11	0,00	739,26
228980	1	2024	A	0	51	10/02/2029	172,11	0,00	739,26
228980	1	2024	A	0	52	10/03/2029	172,11	0,00	739,26
228980	1	2024	A	0	53	10/04/2029	172,11	0,00	739,26
228980	1	2024	A	0	54	10/05/2029	172,11	0,00	739,26
228980	1	2024	A	0	55	10/06/2029	172,11	0,00	739,26
228980	1	2024	A	0	56	10/07/2029	172,11	0,00	739,26
228980	1	2024	A	0	57	10/08/2029	172,11	0,00	739,26
228980	1	2024	A	0	58	10/09/2029	172,11	0,00	739,26
228980	1	2024	A	0	59	10/10/2029	172,11	0,00	739,26
228980	1	2024	A	0	60	10/11/2029	172,11	0,00	739,26
228980	1	2025	Imposto Predial	0	1	10/02/2025	704,04	0,00	704,04
228980	1	2025	Imposto Predial	0	2	10/03/2025	704,04	0,00	704,04
228980	1	2025	Imposto Predial	0	3	10/04/2025	704,04	0,00	704,04
228980	1	2025	Imposto Predial	0	4	12/05/2025	704,04	0,00	704,04
Total Geral: 71.728,97 (setenta e um mil setecentos e vinte e oito reais e noventa e sete centavos)									

A presente certidão foi emitida em meio WEB, podendo ser validada pelo endereço abaixo:
<https://uruguaiana.gov.br.cloud:8443/cidadao>

No menu AUTENTICIDADE CERTIDÃO DE DÉBITOS
 QUALQUER RASURA TORNARÁ NULO ESSE DOCUMENTO.

ESTA CERTIDÃO É VÁLIDA POR 180 DIAS CONTADOS DA SUA EMISSÃO.
 Nº de Autenticidade: 677963386677963





CERTIDÃO POSITIVA DE DÉBITOS COM EFEITO NEGATIVO Nº 21500/2024

Contribuinte : 24201502000149
CPF/CNPJ : 24.201.502/0001-49
Nome : MINICÍUS DE SOUZA RODRIGUES-ME
Finalidade : CERTIDÃO DE DÉBITOS MUNICIPAIS
Localização : TRIZE DE MAIO
Bairro : SÃO MIGUEL
2507

CERTIFICO que, revendo os nossos cadastros eletrônicos especificamente em relação ao CADASTRO GLOBAL, acima referido cadastrado nessa repartição pública em nome do contribuinte acima elencado, constatamos, até a presente data, a existência dos débitos de "TRIBUTOS MUNICIPAIS", conforme valores abaixo elencados.
A presente certidão não elide o direito da Fazenda Municipal cobrar dívidas que venham a ser apuradas, de responsabilidade do contribuinte supracitado.

Cadastro	Ano	Divida	Sb par Vencimento	Original	Juros	Multa	Correção	Corrigido
228990	1	2024	Parcelamentos A 0 16	10/03/2024	30,98	0,00	0,00	133,06
228990	1	2024	Parcelamentos A 0 17	10/04/2024	30,98	0,00	0,00	133,06
228990	1	2024	Parcelamentos A 0 18	10/05/2024	30,98	0,00	0,00	133,06
228990	1	2024	Parcelamentos A 0 19	10/06/2024	30,98	0,00	0,00	133,06
228990	1	2024	Parcelamentos A 0 20	10/07/2024	30,98	0,00	0,00	133,06
228990	1	2024	Parcelamentos A 0 21	10/08/2024	30,98	0,00	0,00	133,06
228990	1	2024	Parcelamentos A 0 22	10/09/2024	30,98	0,00	0,00	133,06
228990	1	2024	Parcelamentos A 0 23	10/10/2024	30,98	0,00	0,00	133,06
228990	1	2024	Parcelamentos A 0 24	10/11/2024	30,98	0,00	0,00	133,06
228990	1	2024	Parcelamentos A 0 25	10/12/2024	30,98	0,00	0,00	133,06
228990	1	2024	Parcelamentos A 0 26	10/01/2027	30,98	0,00	0,00	133,06
228990	1	2024	Parcelamentos A 0 27	10/02/2027	30,98	0,00	0,00	133,06
228990	1	2024	Parcelamentos A 0 28	10/03/2027	30,98	0,00	0,00	133,06
228990	1	2024	Parcelamentos A 0 29	10/04/2027	30,98	0,00	0,00	133,06
228990	1	2024	Parcelamentos A 0 30	10/05/2027	30,98	0,00	0,00	133,06
228990	1	2024	Parcelamentos A 0 31	10/06/2027	30,98	0,00	0,00	133,06
228990	1	2024	Parcelamentos A 0 32	10/07/2027	30,98	0,00	0,00	133,06
228990	1	2024	Parcelamentos A 0 33	10/08/2027	30,98	0,00	0,00	133,06
228990	1	2024	Parcelamentos A 0 34	10/09/2027	30,98	0,00	0,00	133,06
228990	1	2024	Parcelamentos A 0 35	10/10/2027	30,98	0,00	0,00	133,06
228990	1	2024	Parcelamentos A 0 36	10/11/2027	30,98	0,00	0,00	133,06
Total Geral: 71.728,97 (setenta e um mil setecentos e vinte e oito reais e noventa e sete centavos)								

Uruguaiana, 13 de Dezembro de 2024

A presente certidão foi emitida em meio WEB, podendo ser validada pelo endereço abaixo: <https://uruguaiana.gov.br/cloud:8443/cidadao>

No menu AUTENTICIDADE CERTIDÃO DE DÉBITOS

QUALQUER FALSURA TORNARÁ NULO ESSE DOCUMENTO.

ESTA CERTIDÃO É VÁLIDA POR 180 DIAS CONTADOS DA SUA EMISSÃO.
677963386677963

Nº de Autenticidade:

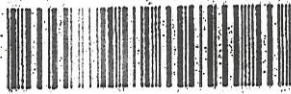



CERTIDÃO POSITIVA DE DÉBITOS COM EFEITO NEGATIVO Nº 21500/2024

Contribuinte : 24201502000149
 CPF/CNPJ : 24.201.502/0001-49
 Nome : MINICÍUS DE SOUZA RODRIGUES-ME
 Finalidade : CERTIDÃO DE DÉBITOS MUNICIPAIS
 Localização : TRZE DE MAIO
 Bairro : SAO MIGUEL

CERTIFICADO que, revendo os nossos cadastros eletrônicos especificamente em relação ao CADASTRO GLOBAL acima referido cadastrado nessa repartição pública em nome do contribuinte acima elencado, constatamos, até a presente data, a existência dos débitos de "TRIBUTOS MUNICIPAIS", conforme valores abaixo elencados.

A presente certidão não elide o direito da Fazenda Municipal cobrar dívidas que venham a ser apuradas, de responsabilidade do contribuinte supracitado.

Cadastro	Tipo	Ano	DtVida	SP par	Vencimento	Original	Juros	Multa	Correção	Corrigido
228990	1	2024	Parcelamentos A	0	58	10/08/2025	30,98	0,00	0,00	133,06
228990	1	2024	Parcelamentos A	0	59	10/08/2025	30,98	0,00	0,00	133,06
228990	1	2024	Parcelamentos A	0	60	10/11/2025	30,98	0,00	0,00	133,05
228990	1	2025	Imposto Predial	0	1	10/02/2025	126,55	0,00	0,00	126,55
228990	1	2025	Imposto Predial	0	2	10/03/2025	126,55	0,00	0,00	126,55
228990	1	2025	Imposto Predial	0	3	10/04/2025	126,55	0,00	0,00	126,55
228990	1	2025	Imposto Predial	0	4	12/05/2025	126,55	0,00	0,00	126,55
228990	1	2025	Imposto Predial	0	5	10/06/2025	126,55	0,00	0,00	126,55
228990	1	2025	Imposto Predial	0	6	10/07/2025	126,55	0,00	0,00	126,55
228990	1	2025	Imposto Predial	0	7	11/08/2025	126,55	0,00	0,00	126,55
228990	1	2025	Imposto Predial	0	8	10/09/2025	126,55	0,00	0,00	126,55
228990	1	2025	Imposto Predial	0	9	10/10/2025	126,55	0,00	0,00	126,55
228990	1	2025	Imposto Predial	0	10	10/11/2025	126,55	0,00	0,00	126,55
228990	1	2025	Imposto Predial	0	11	10/12/2025	126,90	0,00	0,00	126,90
229010	1	2024	Parcelamentos A	0	2	10/01/2025	37,28	0,00	0,00	160,14
229010	1	2024	Parcelamentos A	0	3	10/02/2025	37,28	0,00	0,00	160,14
229010	1	2024	Parcelamentos A	0	4	10/03/2025	37,28	0,00	0,00	160,14
229010	1	2024	Parcelamentos A	0	5	10/04/2025	37,28	0,00	0,00	160,14
229010	1	2024	Parcelamentos A	0	6	12/05/2025	37,28	0,00	0,00	160,14
229010	1	2024	Parcelamentos A	0	7	10/06/2025	37,28	0,00	0,00	160,14
229010	1	2024	Parcelamentos A	0	8	10/07/2025	37,28	0,00	0,00	160,14
Total Geral: 71.728,97 (setenta e um mil setecentos e vinte e oito reais e noventa e sete centavo										

13 de Dezembro de 2024, Uruguatana,

A presente certidão foi emitida em meio WEB, podendo ser validada pelo endereço abaixo: <https://uruguatana.gov.br.cloud:8443/cidadadao>

No menu AUTENTICIDADE CERTIDÃO DE DÉBITOS

QUALQUER RASURA TORNARÁ NULO ESSE DOCUMENTO.

ESTA CERTIDÃO É VÁLIDA POR 180 DIAS CONTADOS DA SUA EMISSÃO.

Nº de Autenticidade:

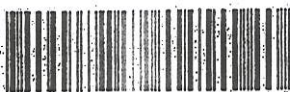



CERTIDÃO POSITIVA DE DÉBITOS COM EFEITO NEGATIVO Nº. 21500/2024

Contribuinte : 24201502000149
 CPF/CNPJ : 24.201.502/0001-49
 Nome : MINICÍUS DE SOUZA RODRIGUES-ME
 Finalidade : CERTIDÃO DE DÉBITOS MUNICIPAIS
 Localização : TRÉZE DE MAIO
 Bairro : SÃO MIGUEL

CERTIFICADO que, revendo os nossos cadastros eletrônicos especificamente em relação ao CADASTRO GLOBAL acima referido cadastrado nessa repartição pública em nome do contribuinte acima elencado) concluímos, até a presente data, a existência dos débitos de "DÉBITOS MUNICIPAIS", conforme valores abaixo elencados. A presente certidão não elide o direito da Fazenda Municipal cobrar dívidas que venham a ser apuradas, de responsabilidade do contribuinte supracitado.

Cadastro	Tipo	Ano	Dívida	Sb Par	Vencimento	Original	Juros	Multa	Correção	Corrigido
229010	1	2024	Parcelamentos A	0	30	10/08/2027	37,28	0,00	0,00	160,14
229010	1	2024	Parcelamentos A	0	31	10/08/2027	37,28	0,00	0,00	160,14
229010	1	2024	Parcelamentos A	0	32	10/07/2027	37,28	0,00	0,00	160,14
229010	1	2024	Parcelamentos A	0	33	10/08/2027	37,28	0,00	0,00	160,14
229010	1	2024	Parcelamentos A	0	34	10/09/2027	37,28	0,00	0,00	160,14
229010	1	2024	Parcelamentos A	0	35	10/10/2027	37,28	0,00	0,00	160,14
229010	1	2024	Parcelamentos A	0	36	10/11/2027	37,28	0,00	0,00	160,14
229010	1	2024	Parcelamentos A	0	37	10/12/2027	37,28	0,00	0,00	160,14
229010	1	2024	Parcelamentos A	0	38	10/01/2028	37,28	0,00	0,00	160,14
229010	1	2024	Parcelamentos A	0	39	10/02/2028	37,28	0,00	0,00	160,14
229010	1	2024	Parcelamentos A	0	40	10/03/2028	37,28	0,00	0,00	160,14
229010	1	2024	Parcelamentos A	0	41	10/04/2028	37,28	0,00	0,00	160,14
229010	1	2024	Parcelamentos A	0	42	10/05/2028	37,28	0,00	0,00	160,14
229010	1	2024	Parcelamentos A	0	43	10/06/2028	37,28	0,00	0,00	160,14
229010	1	2024	Parcelamentos A	0	44	10/07/2028	37,28	0,00	0,00	160,14
229010	1	2024	Parcelamentos A	0	45	10/08/2028	37,28	0,00	0,00	160,14
229010	1	2024	Parcelamentos A	0	46	10/09/2028	37,28	0,00	0,00	160,14
229010	1	2024	Parcelamentos A	0	47	10/10/2028	37,28	0,00	0,00	160,14
229010	1	2024	Parcelamentos A	0	48	10/11/2028	37,28	0,00	0,00	160,14
229010	1	2024	Parcelamentos A	0	49	10/12/2028	37,28	0,00	0,00	160,14
229010	1	2024	Parcelamentos A	0	50	10/01/2029	37,28	0,00	0,00	160,14

Total Geral: 71.728,97 (setenta e um mil setecentos e vinte e oito reais e novecentos e sete centavos)

Uruguaiana, 13 de Dezembro de 2024

A presente certidão foi emitida em meio WEB, podendo ser validada pelo endereço abaixo:

No menu AUTENTICIDADE CERTIDÃO DE DÉBITOS

QUALQUER RASURA TORNARÁ NULO ESSE DOCUMENTO.

ESTA CERTIDÃO É VÁLIDA POR 180 DIAS CONTADOS DA SUA EMISSÃO.

Nº de Autenticidade: 6779633386677963

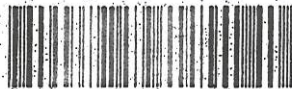

Do Banco Nacional de Devedores Trabalhistas constam os dados necessários à identificação das pessoas naturais e jurídicas inadimplentes perante a Justiça do Trabalho quanto às obrigações estabelecidas em sentença condenatória transitada em julgado ou em acordos judiciais trabalhistas, inclusive no que concerne aos recolhimentos previdenciários, a honorários, a costas, a emolumentos ou a recolhimentos determinados em lei; ou decorrentes de execução de acordos firmados perante o Ministério Público do Trabalho, Comissão de Conciliação Prévia ou demais títulos que, por disposição legal, contiver força executiva.

INFORMAÇÃO IMPORTANTE

Certidão emitida gratuitamente. Internet (<http://www.tst.jus.br>). Autenticidade no portal do Tribunal Superior do Trabalho na aceitação desta certidão condiciona-se à verificação de sua autenticidade no portal do Tribunal Superior do Trabalho na Internet (<http://www.tst.jus.br>). Certidão emitida gratuitamente.

Os dados constantes desta Certidão são de responsabilidade dos Tribunais do Trabalho. No caso de pessoa jurídica, a Certidão atesta a empresa em relação a todos os seus estabelecimentos, agências ou filiais. A aceitação desta certidão condiciona-se à verificação de sua autenticidade no portal do Tribunal Superior do Trabalho na Internet (<http://www.tst.jus.br>).

Certifica-se que MINICIUS DE SOUZA RODRIGUES (MATRIZ E FILIAIS), inscrito(a) no CNPJ sob o nº 24.201.502/0001-49, NÃO CONSTA COMO inadimplente no Banco Nacional de Devedores Trabalhistas.

Certidão emitida com base nos arts. 642-A e 883-A da Consolidação das Leis do Trabalho, acrescentados pelas Leis nºs 12.610/2011 e 13.467/2017, e no Ato 01/2022 da CGT, de 21 de janeiro de 2022. Os dados constantes desta Certidão são de responsabilidade dos Tribunais do Trabalho.

Nome: MINICIUS DE SOUZA RODRIGUES (MATRIZ E FILIAIS)

CNPJ: 24.201.502/0001-49

Certidão nº: 16744271/2025

Expedição: 24/03/2025, às 11:30:30

Validade: 20/09/2025 - 180 (cento e oitenta) dias, contados da data de sua expedição.

CERTIDÃO NEGATIVA DE DÉBITOS TRABALHISTAS

PODER JUDICIÁRIO
JUSTIÇA DO TRABALHO



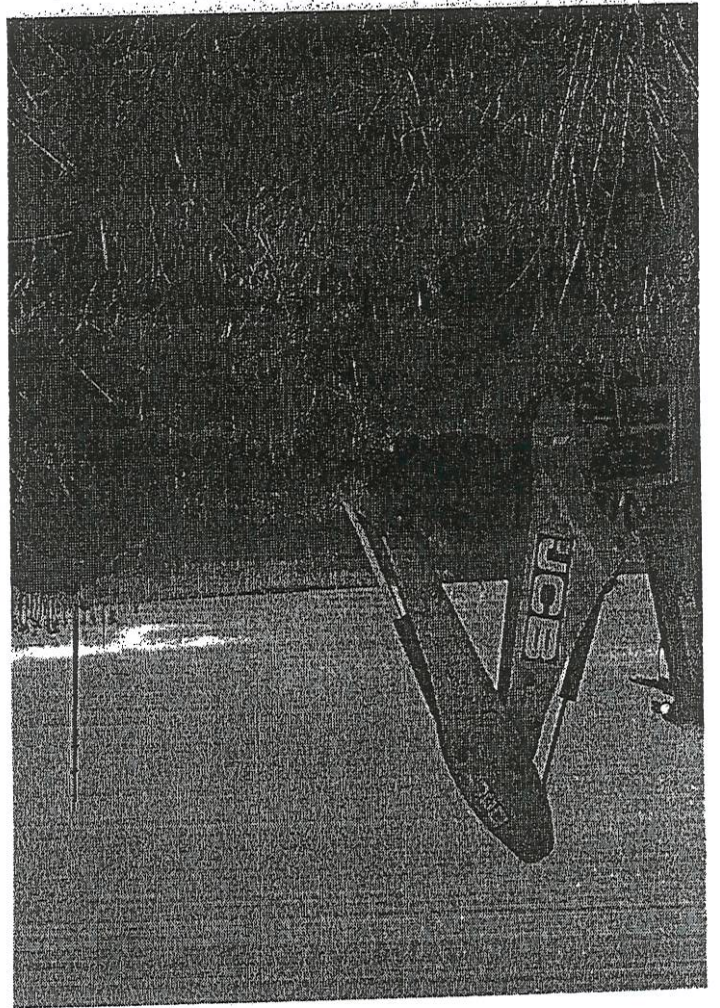
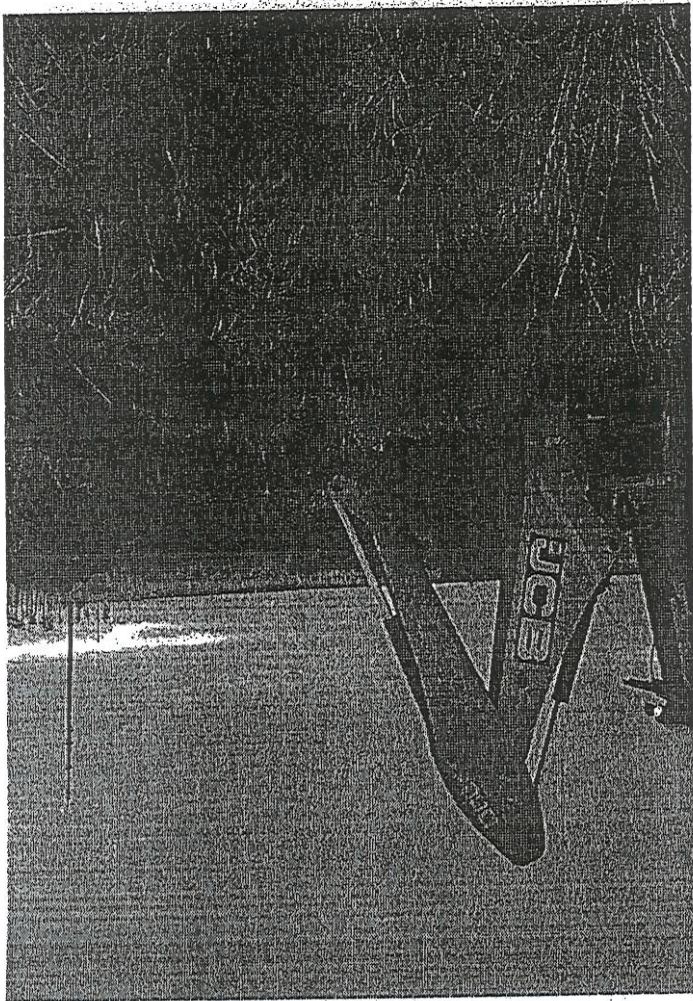
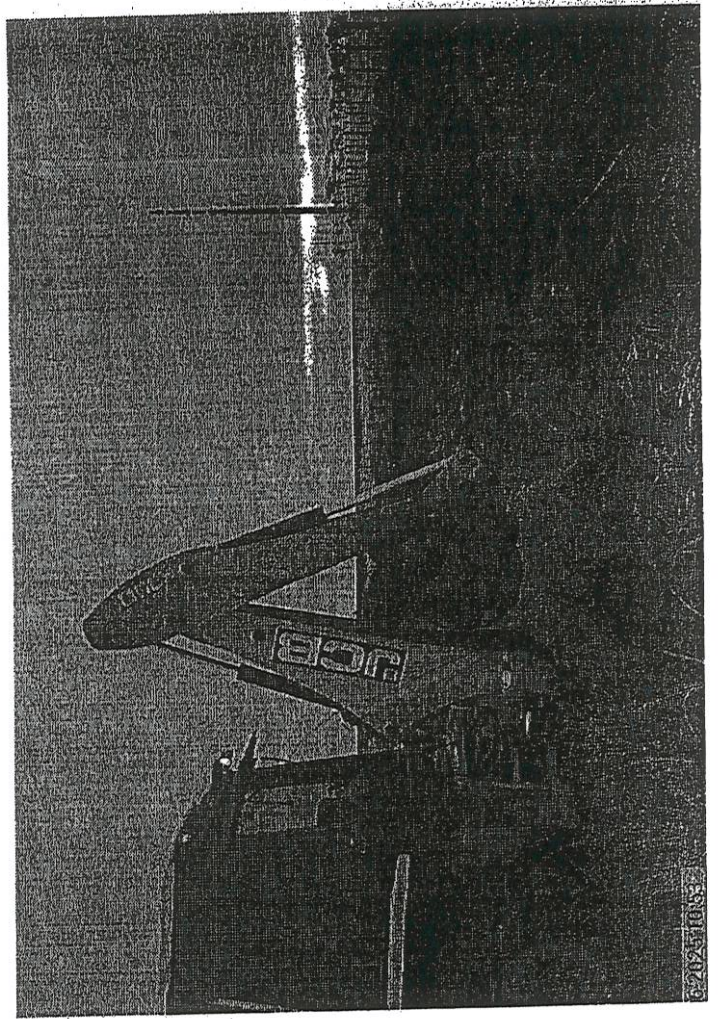
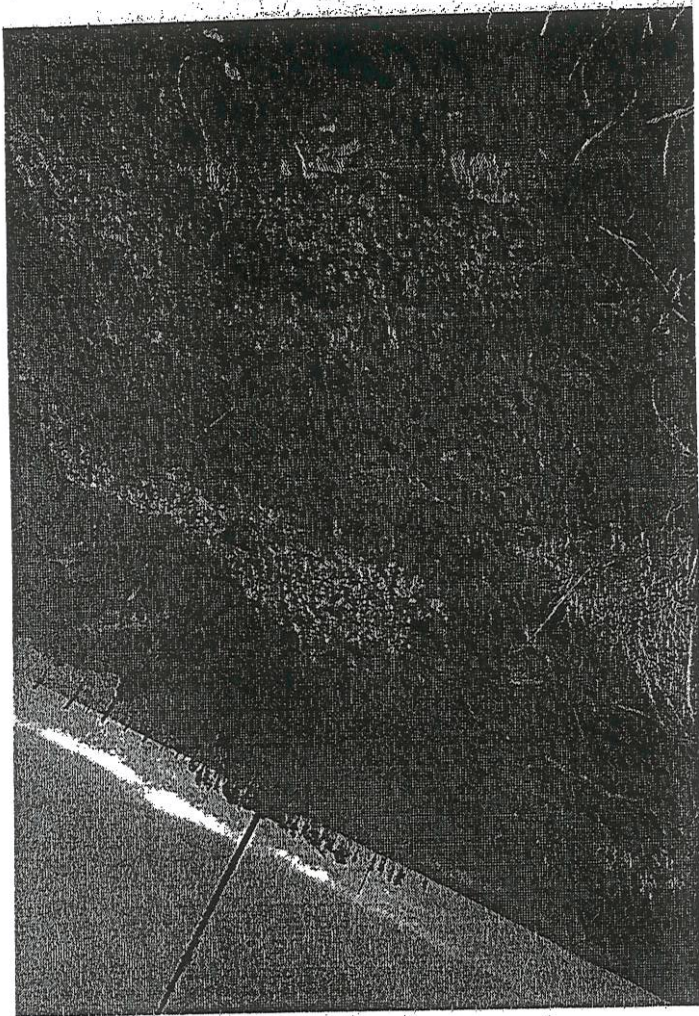

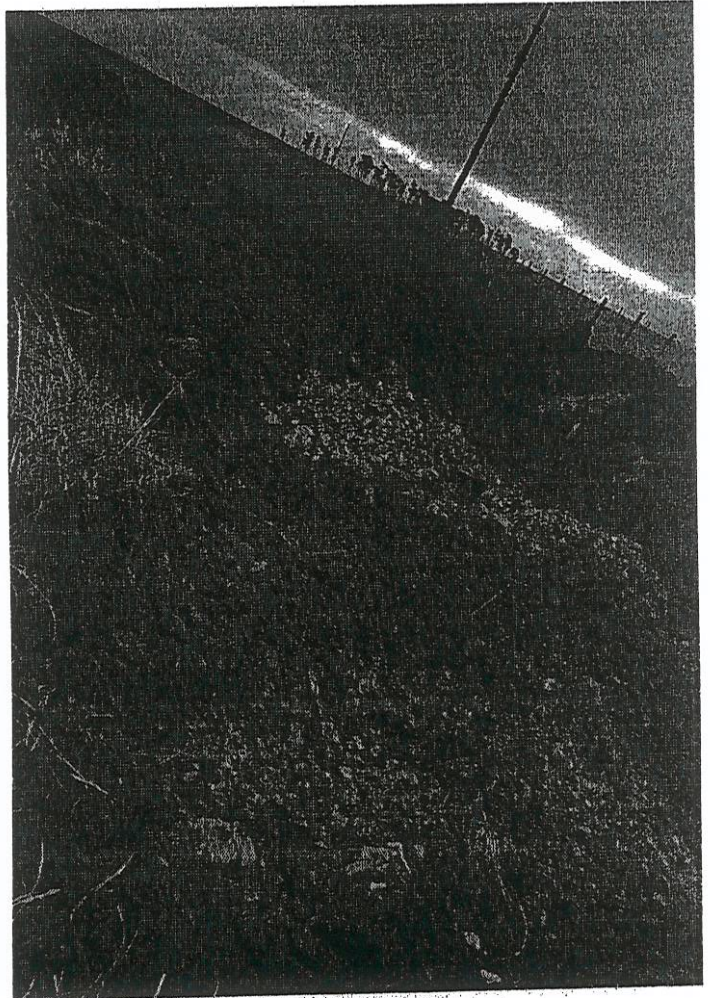
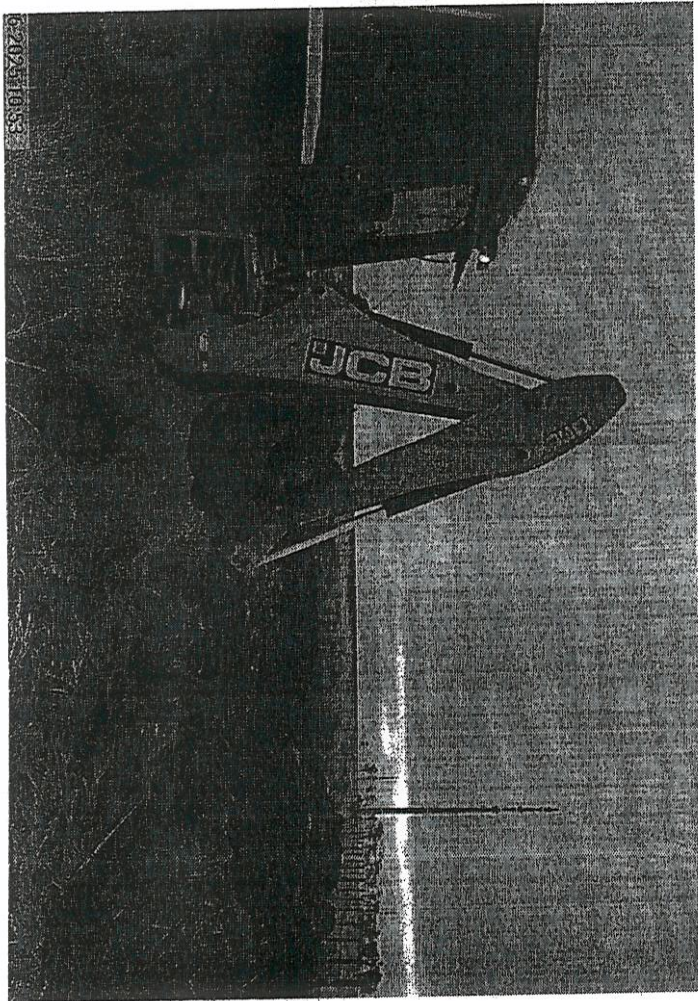
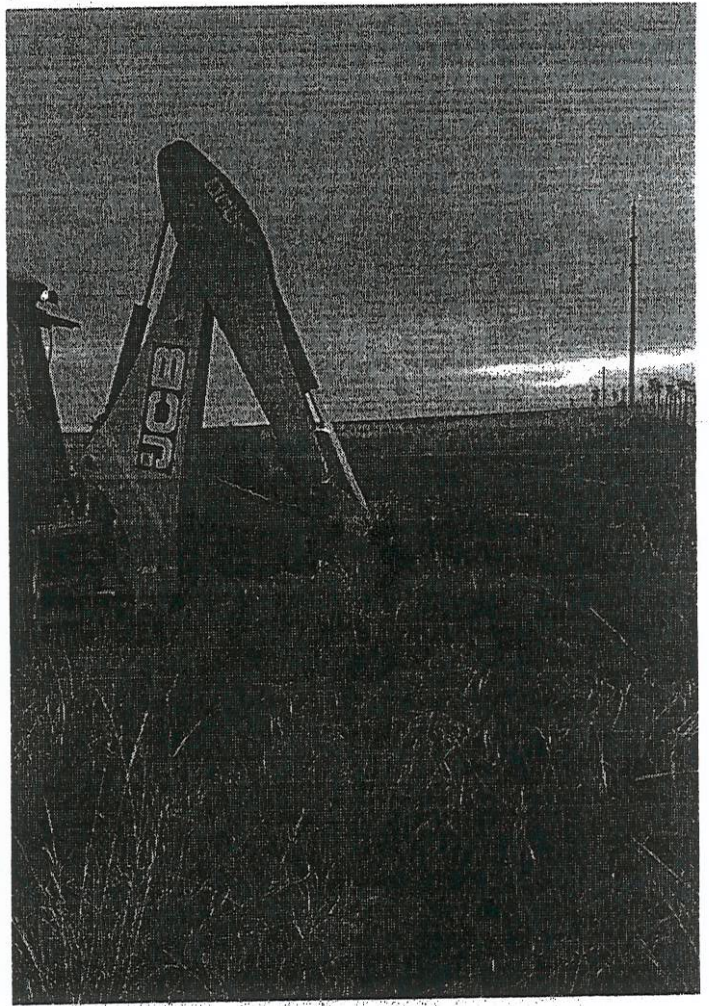
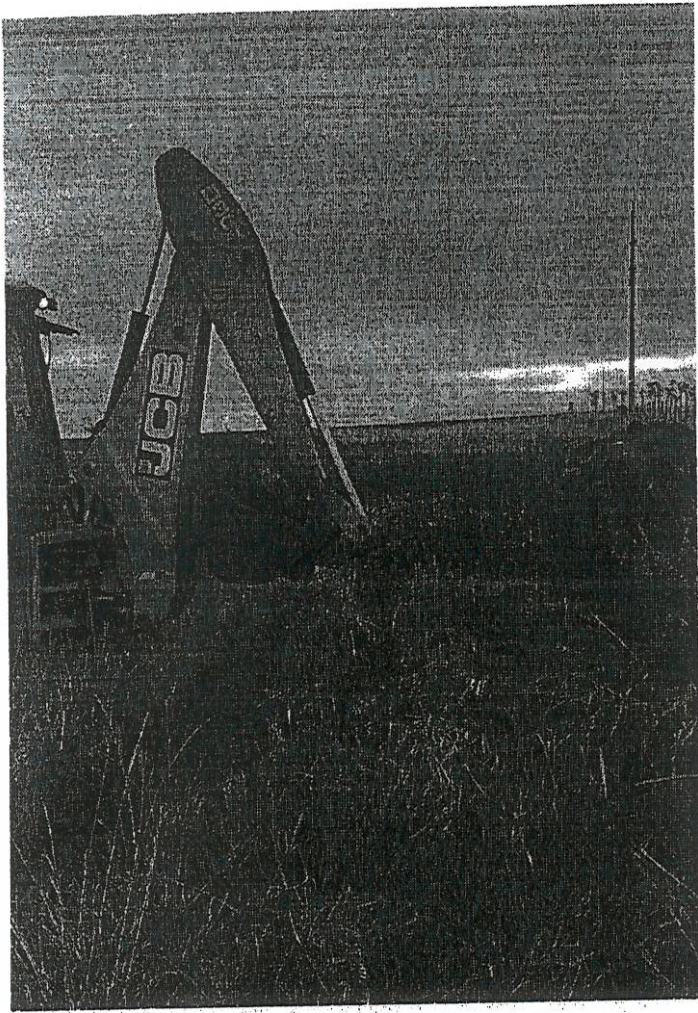

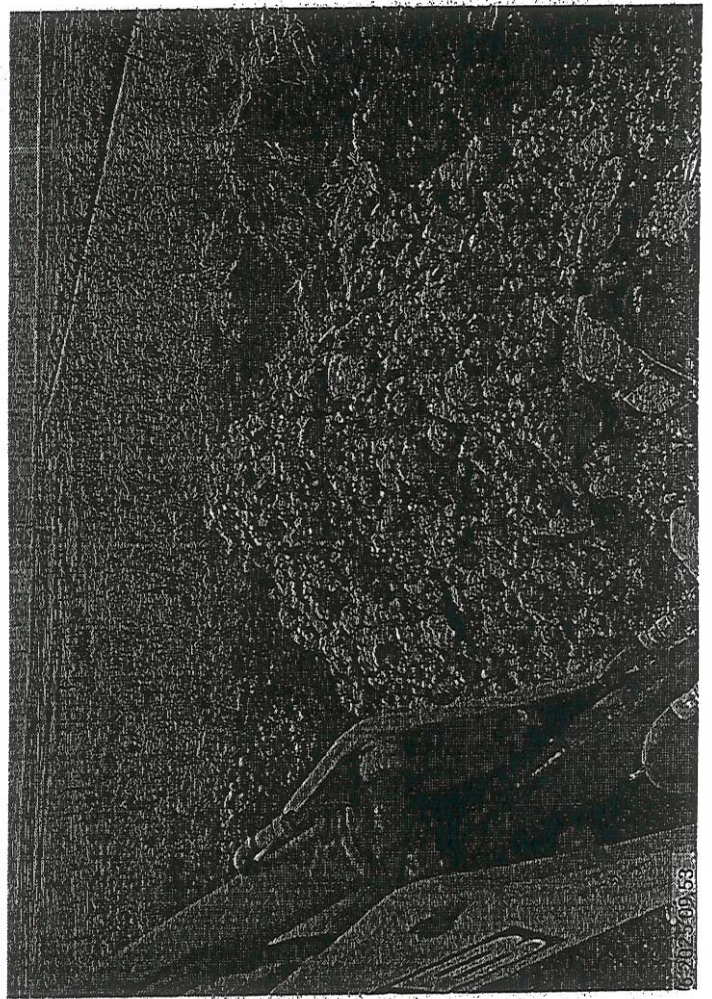
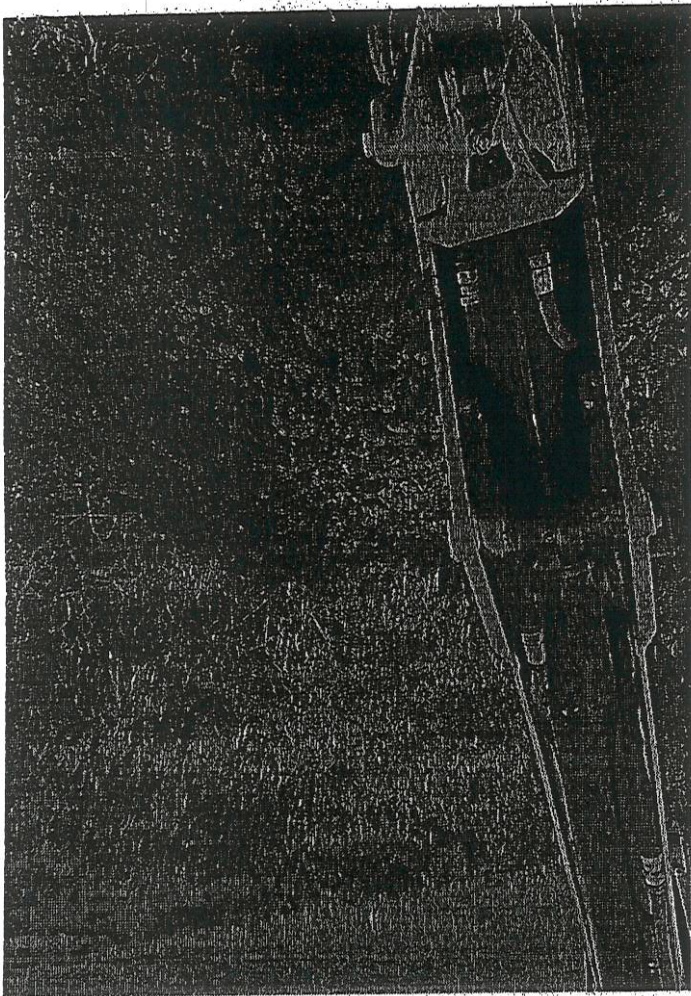

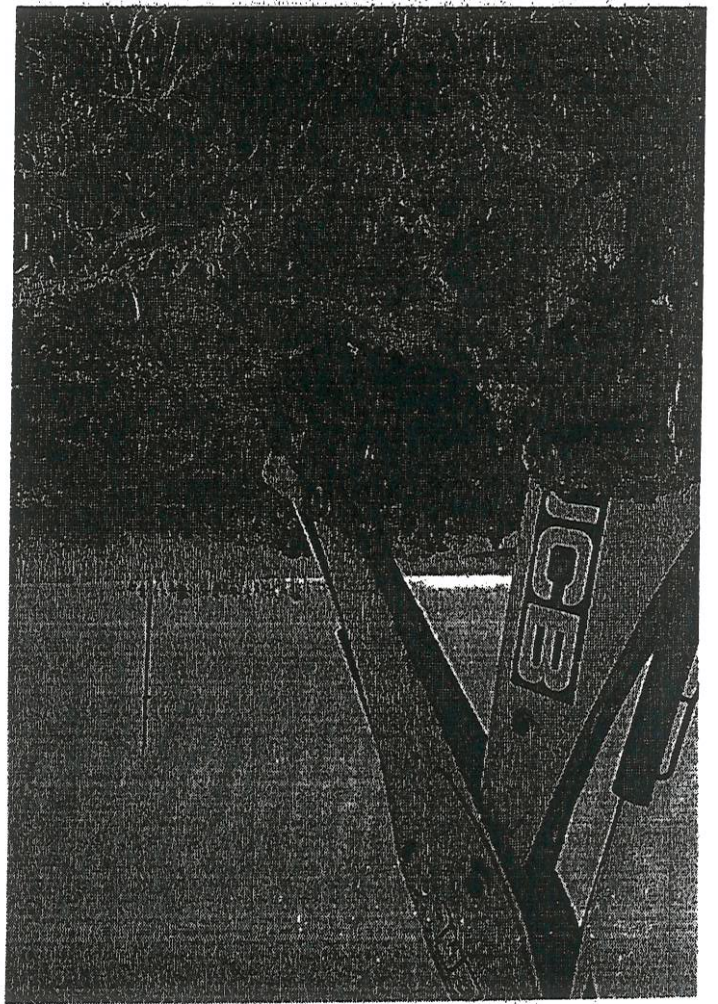
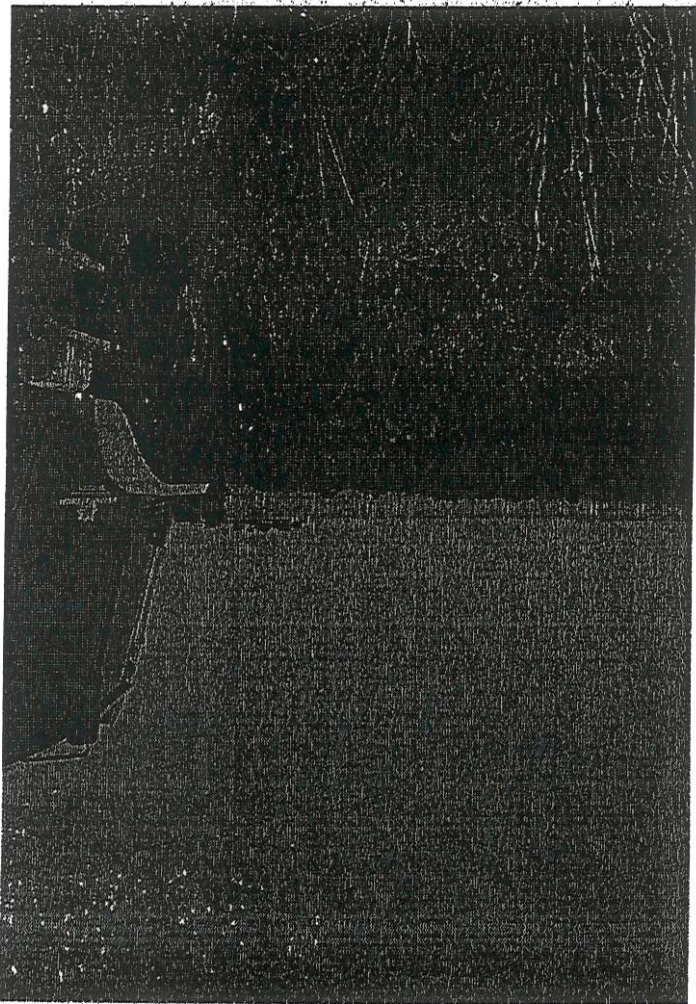
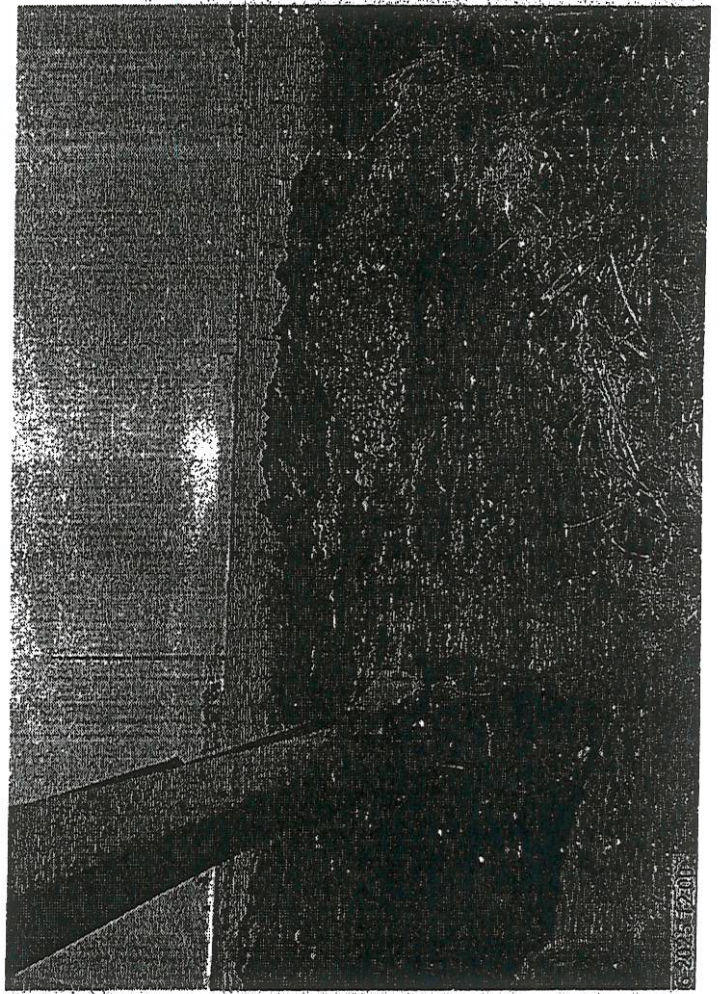
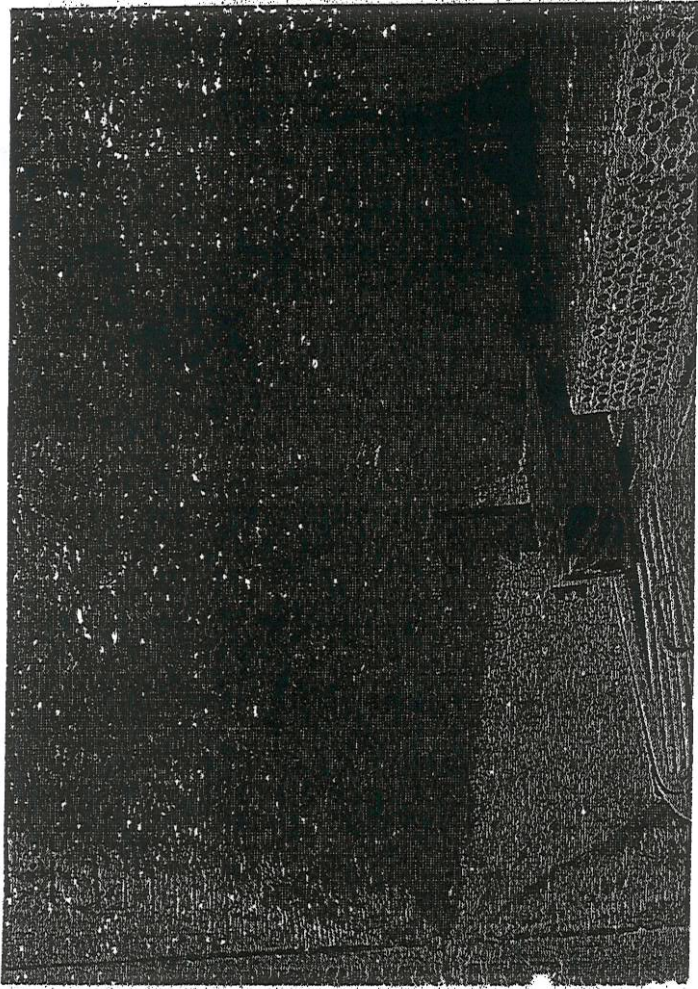

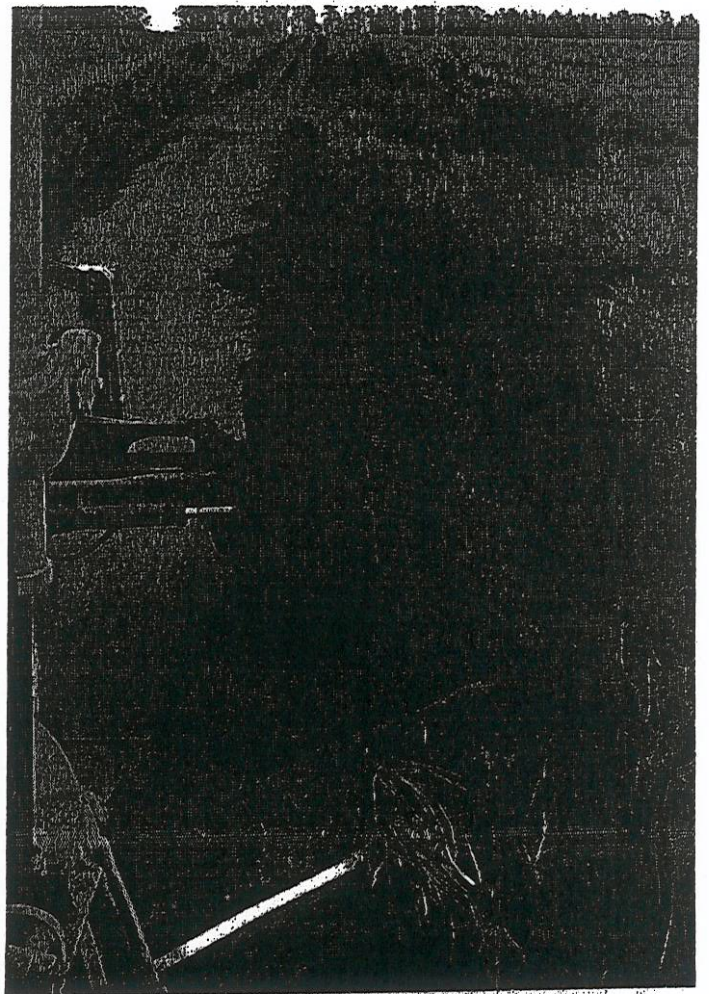
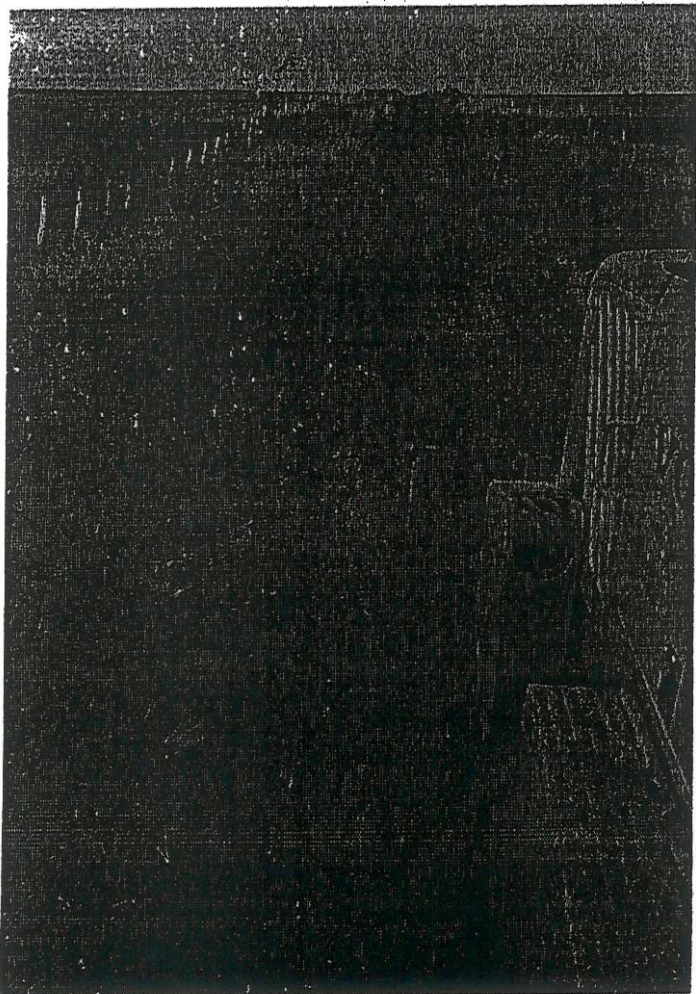
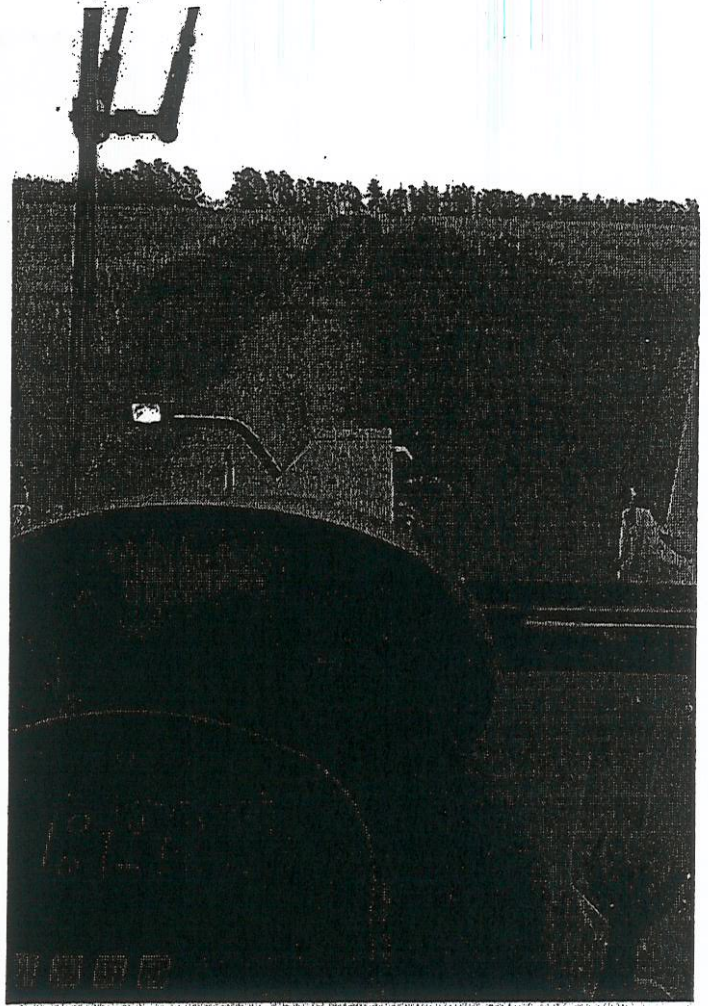

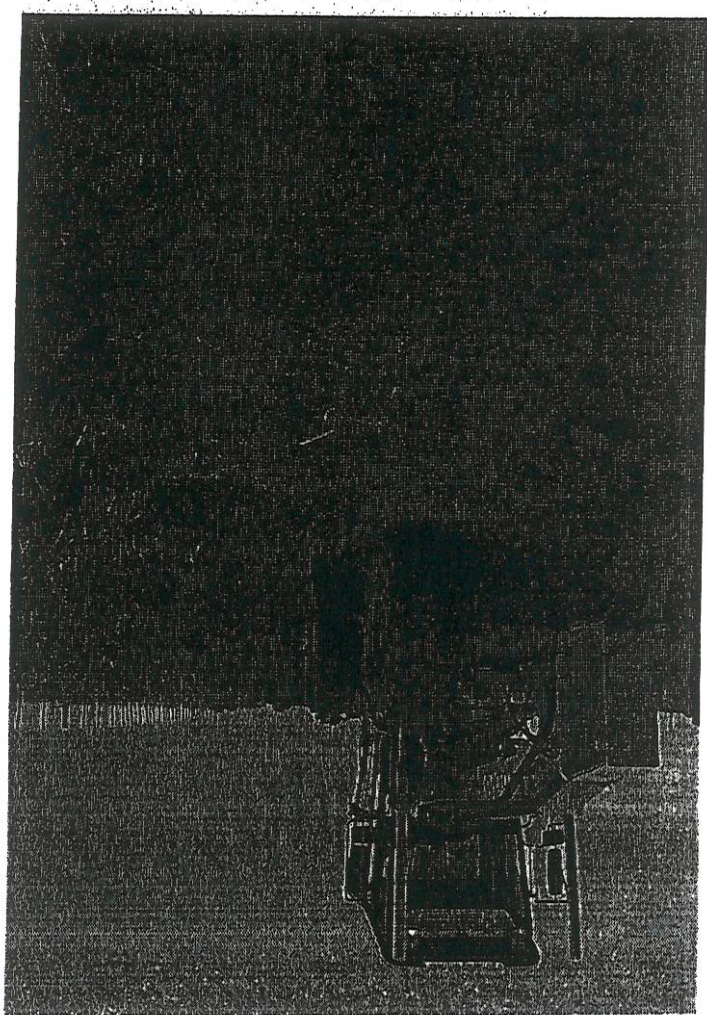
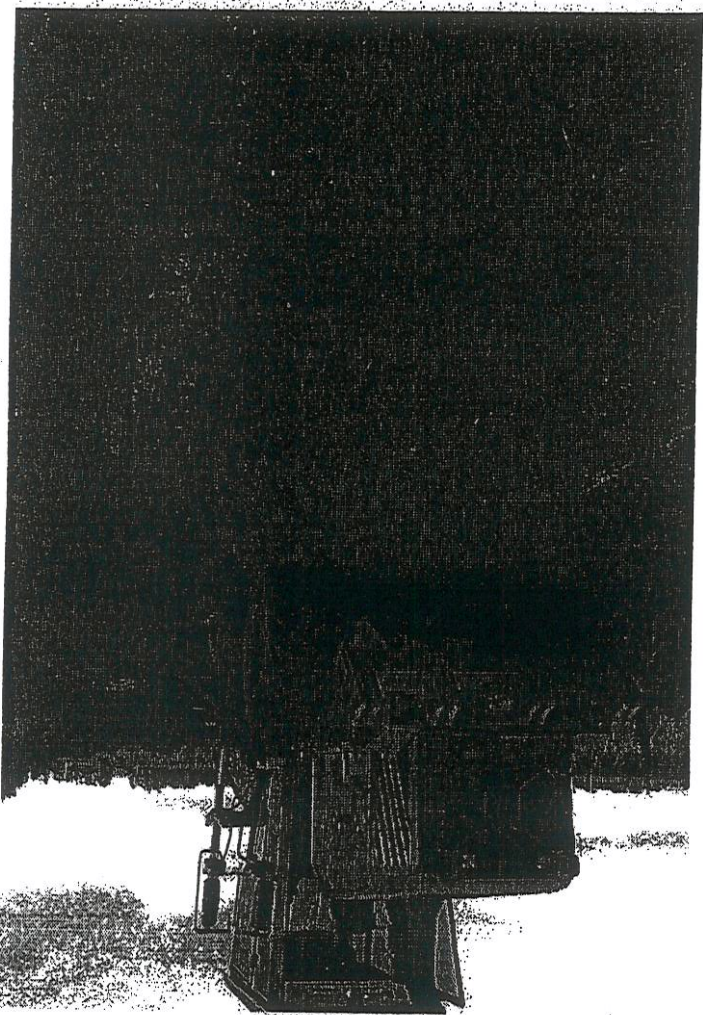
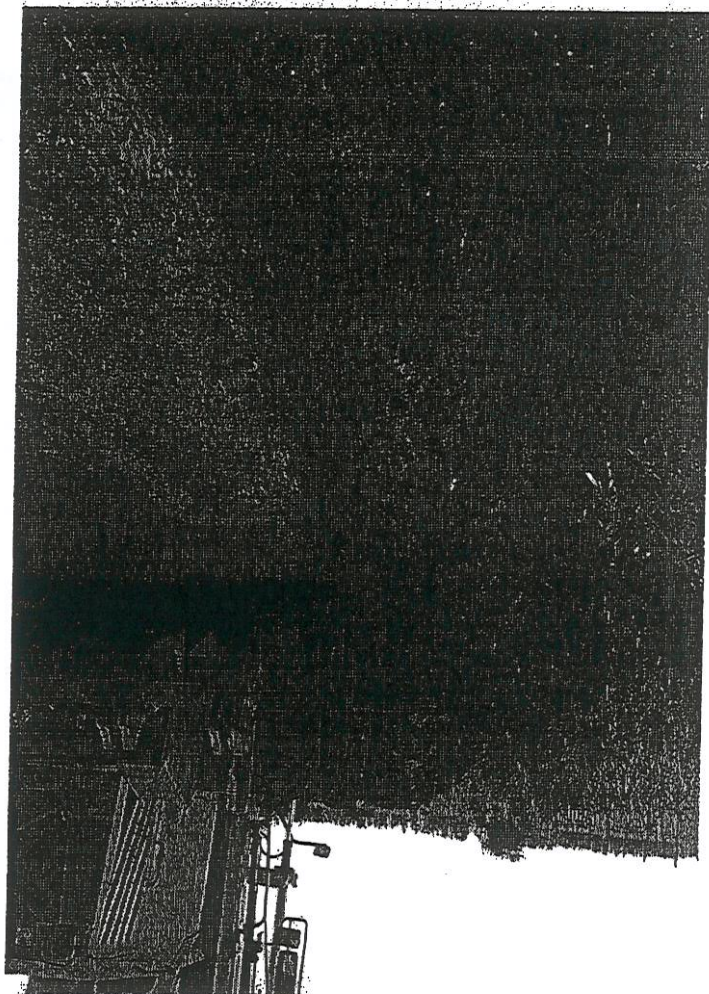
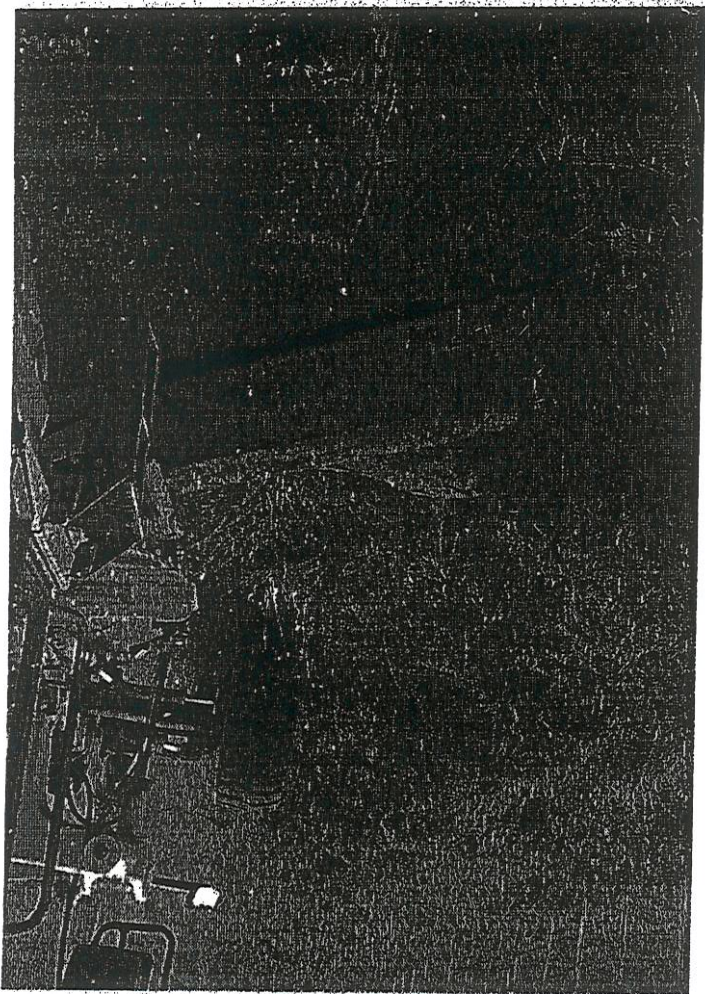

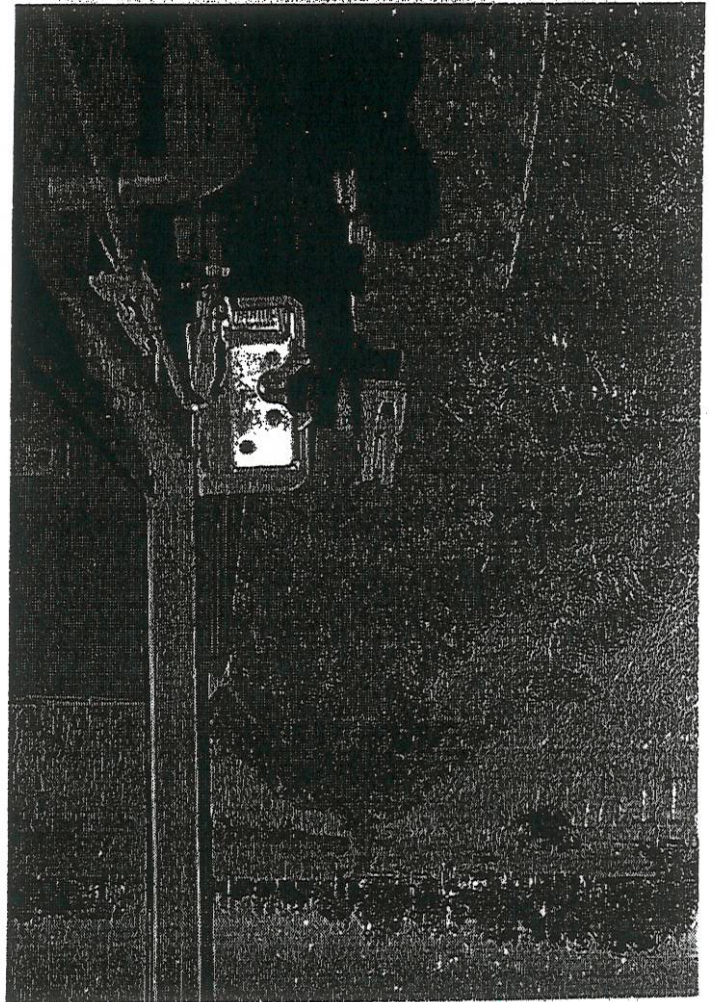
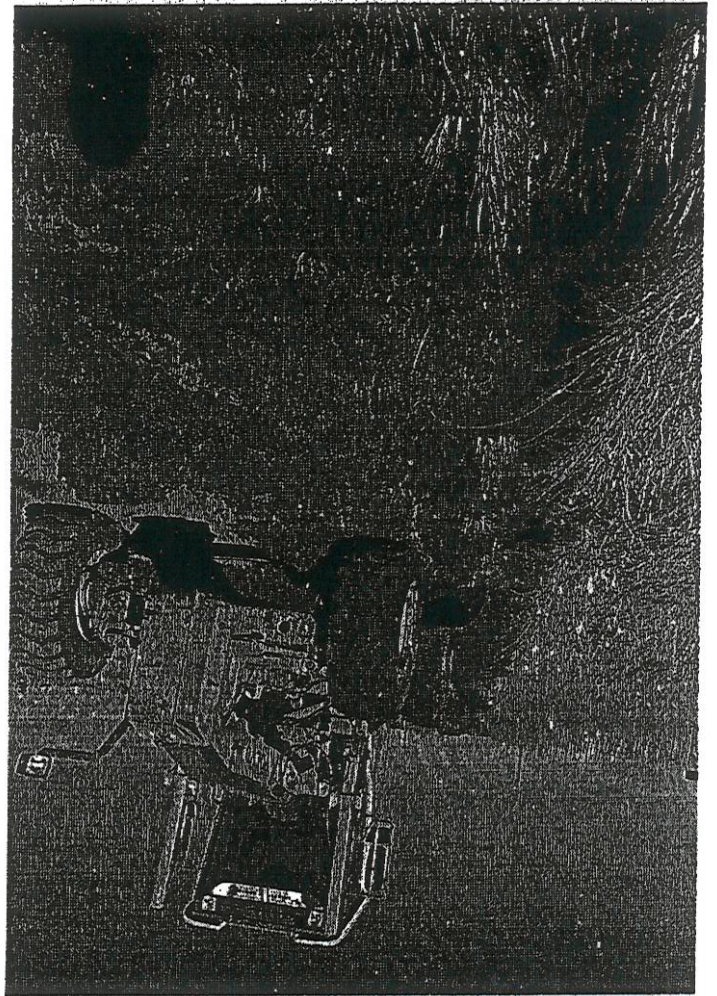

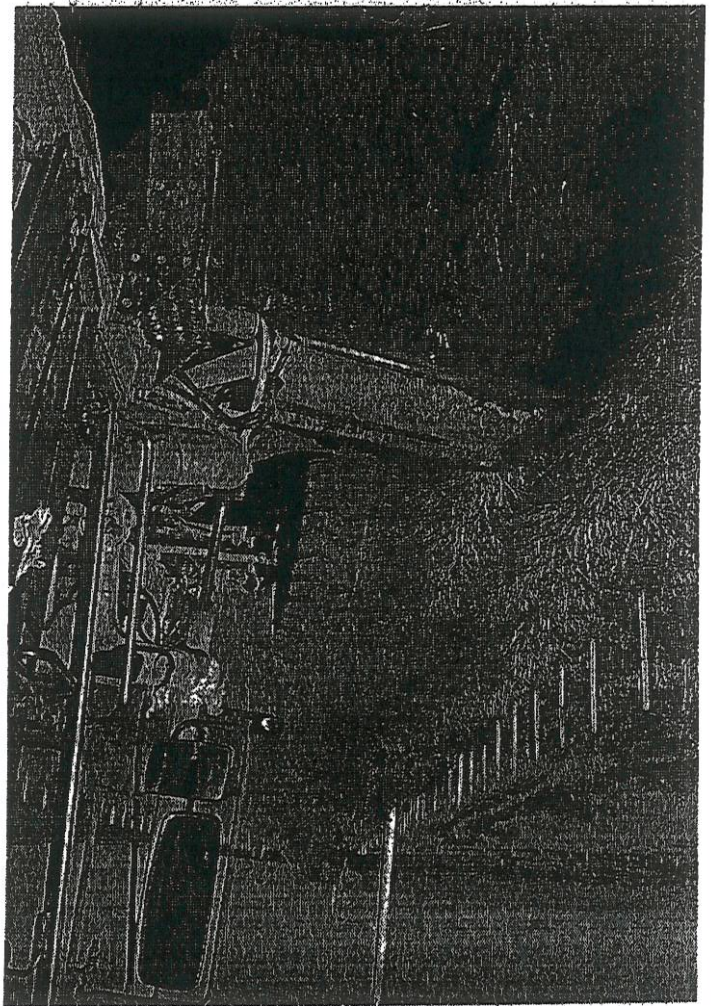
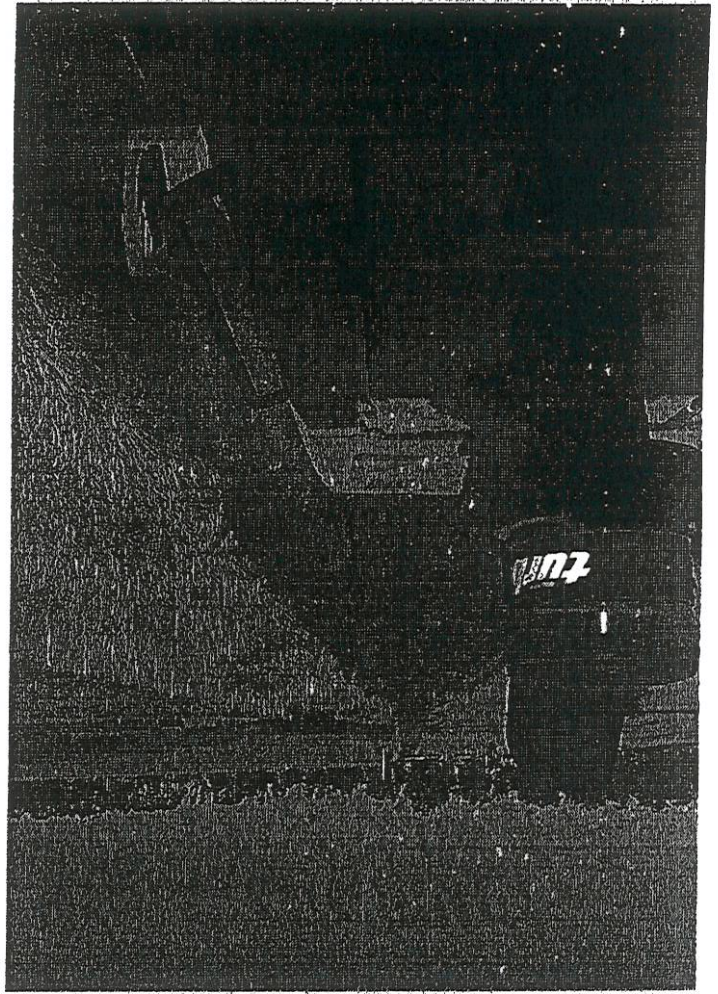
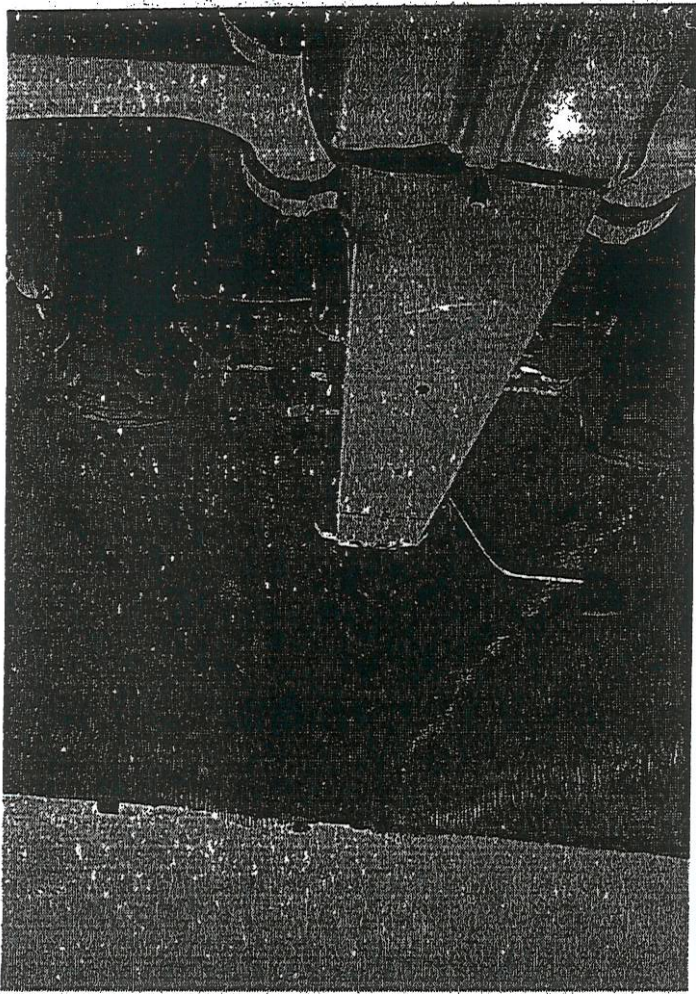

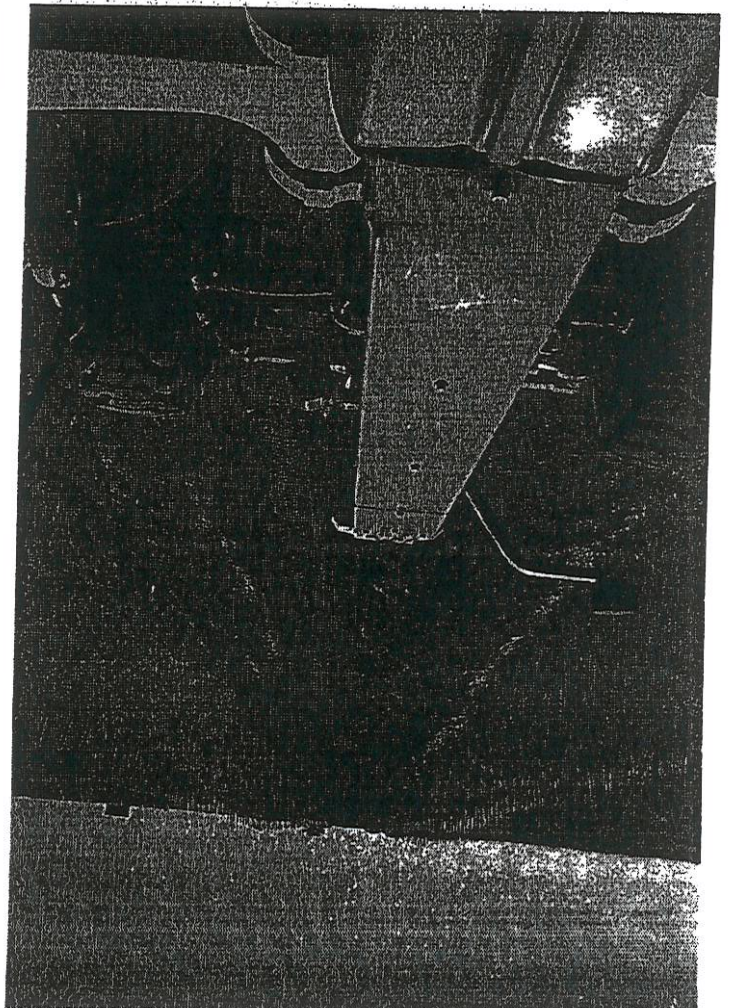
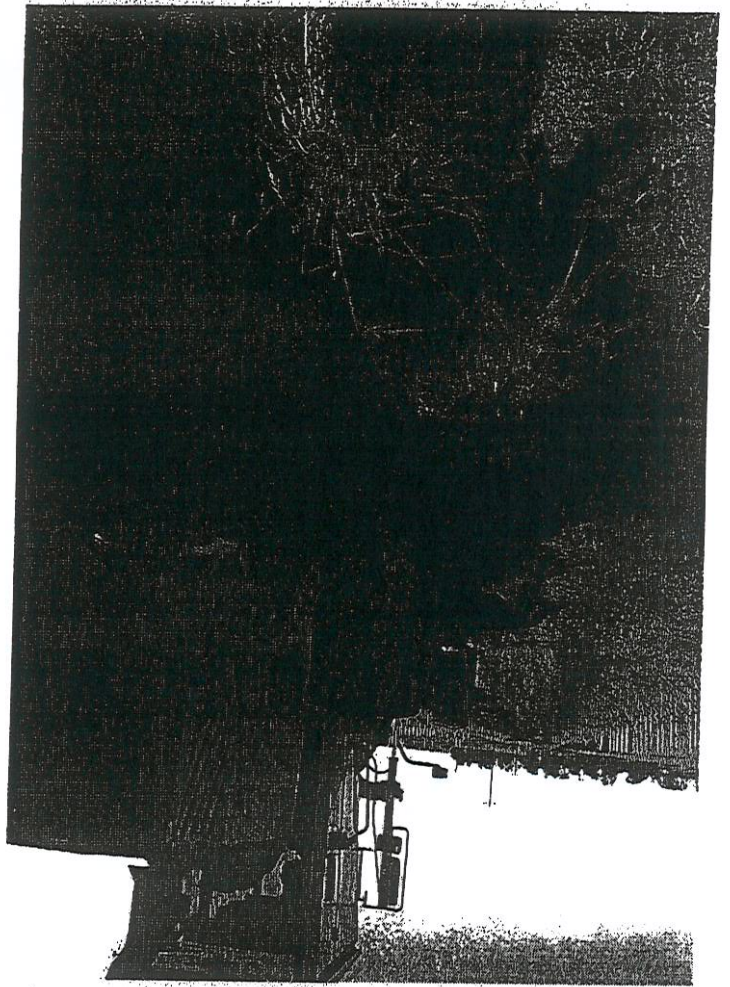
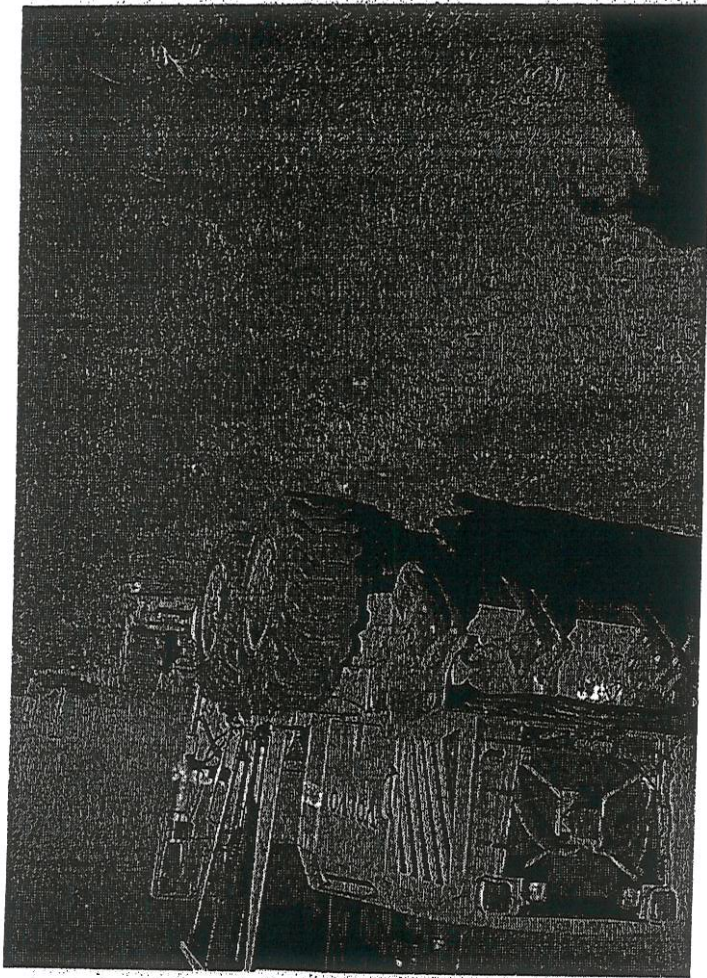

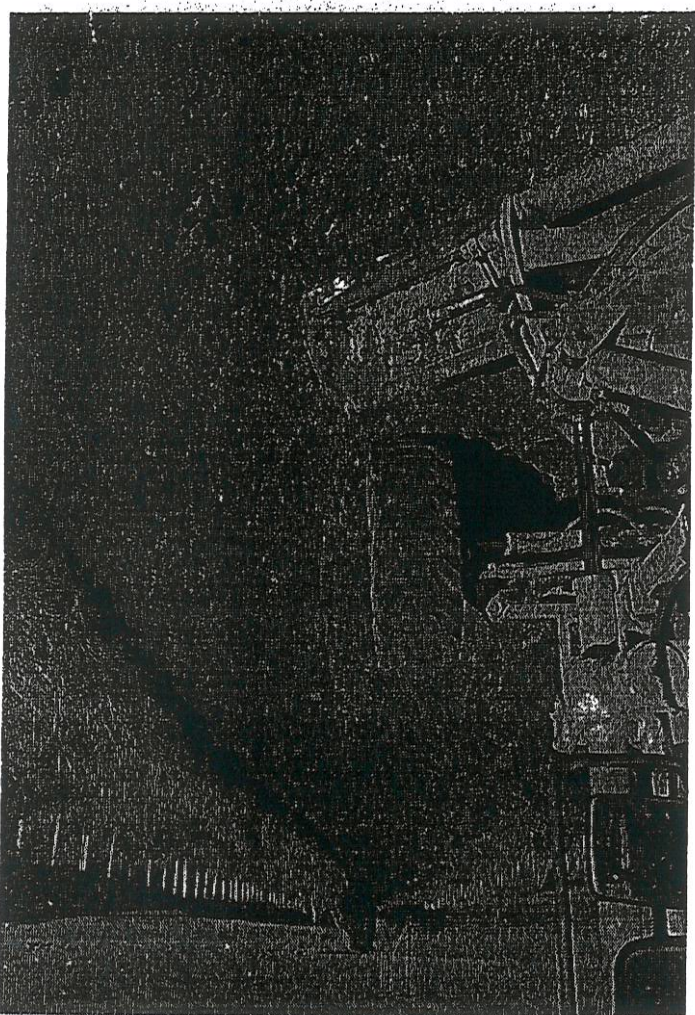
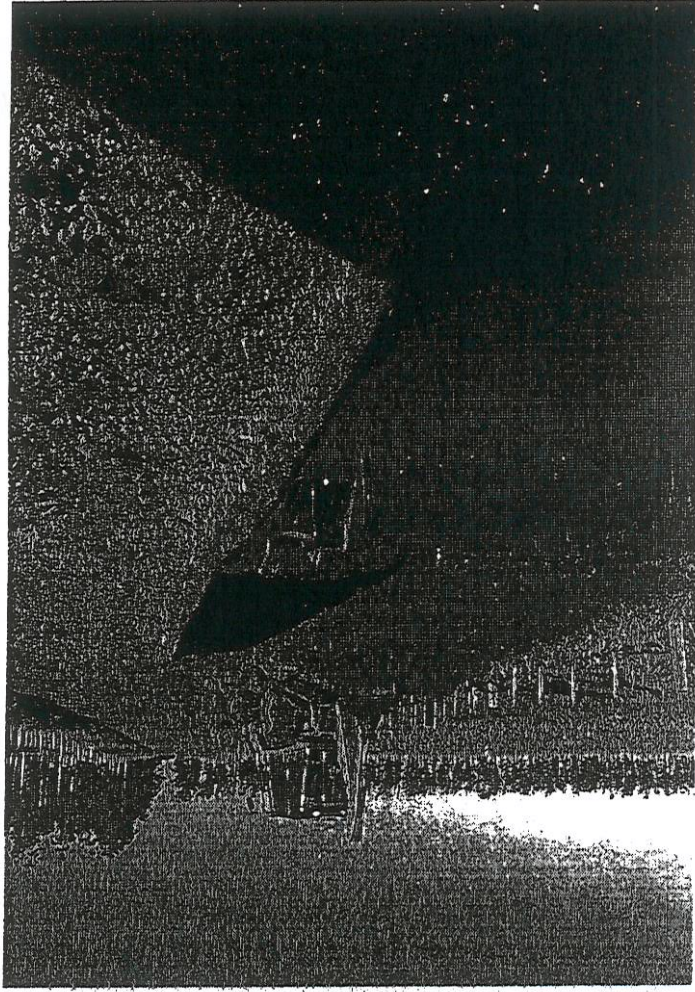
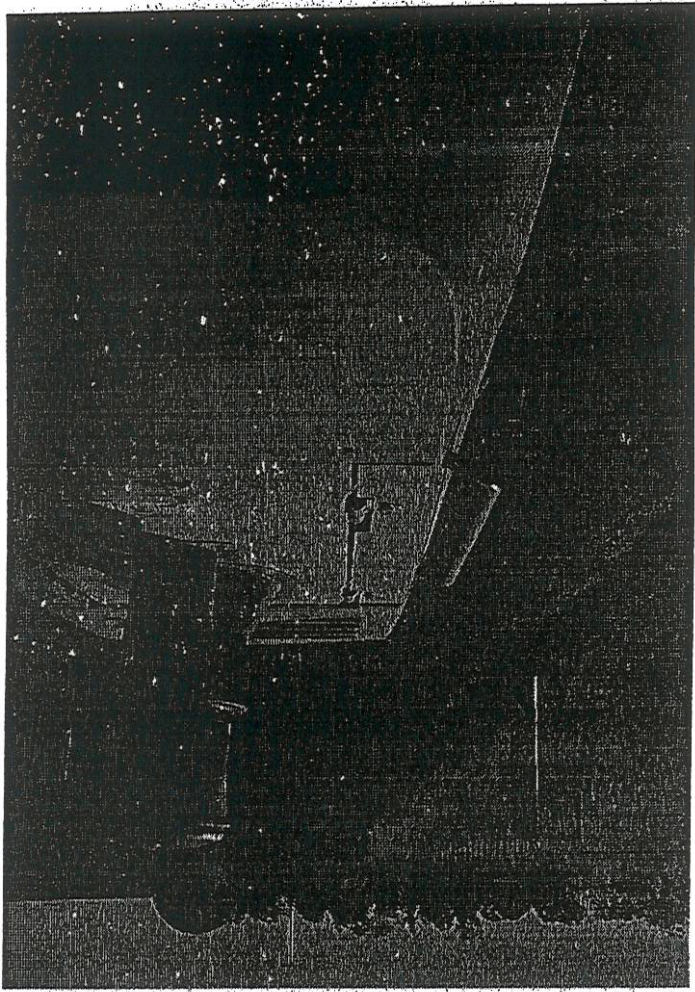

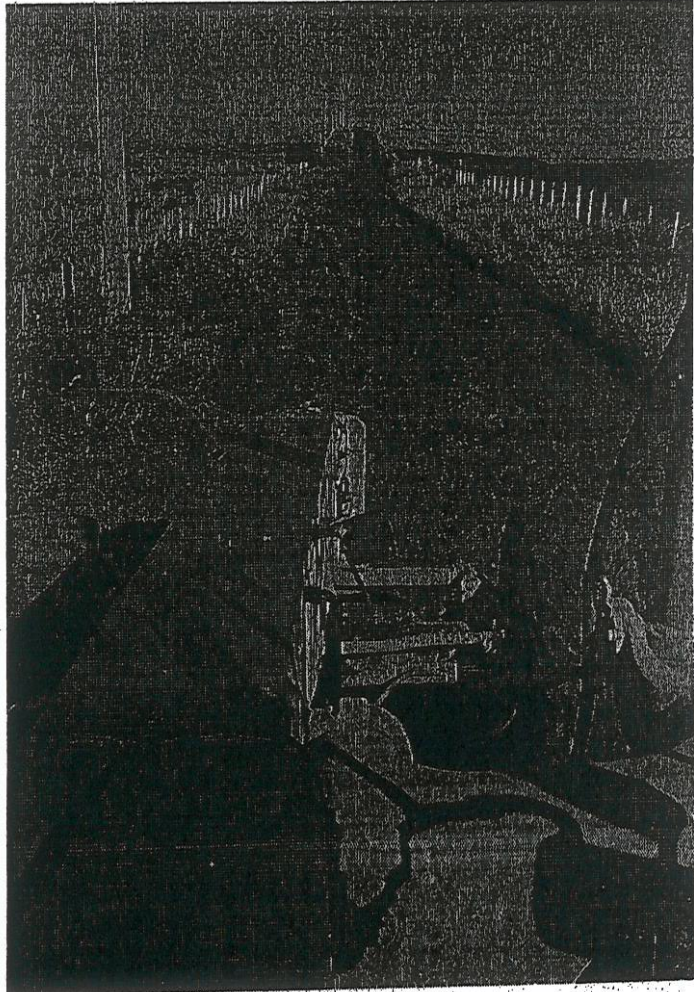
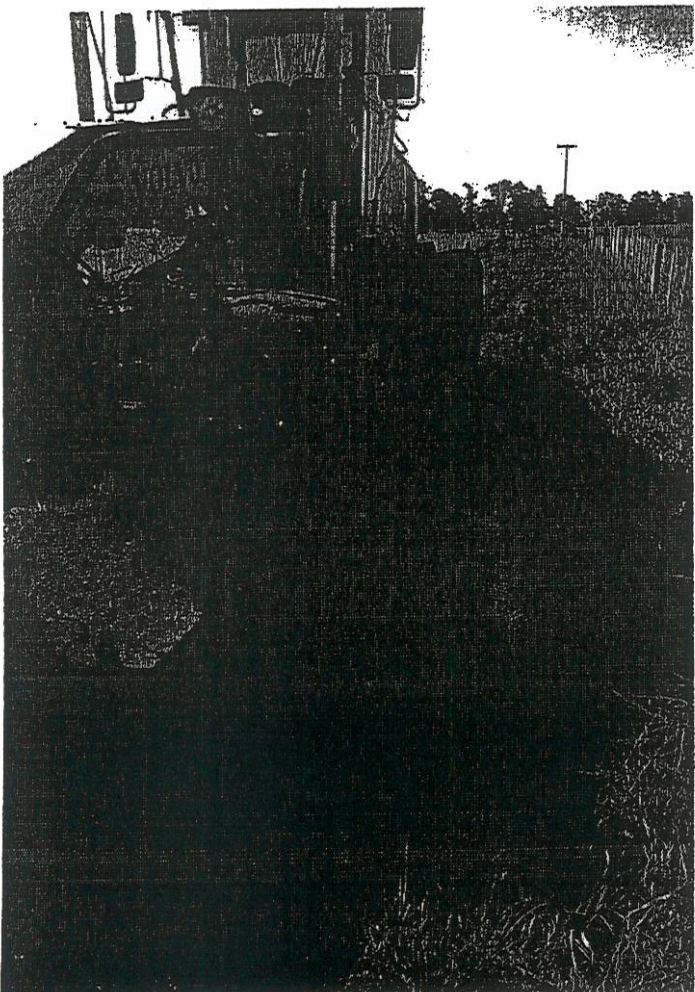
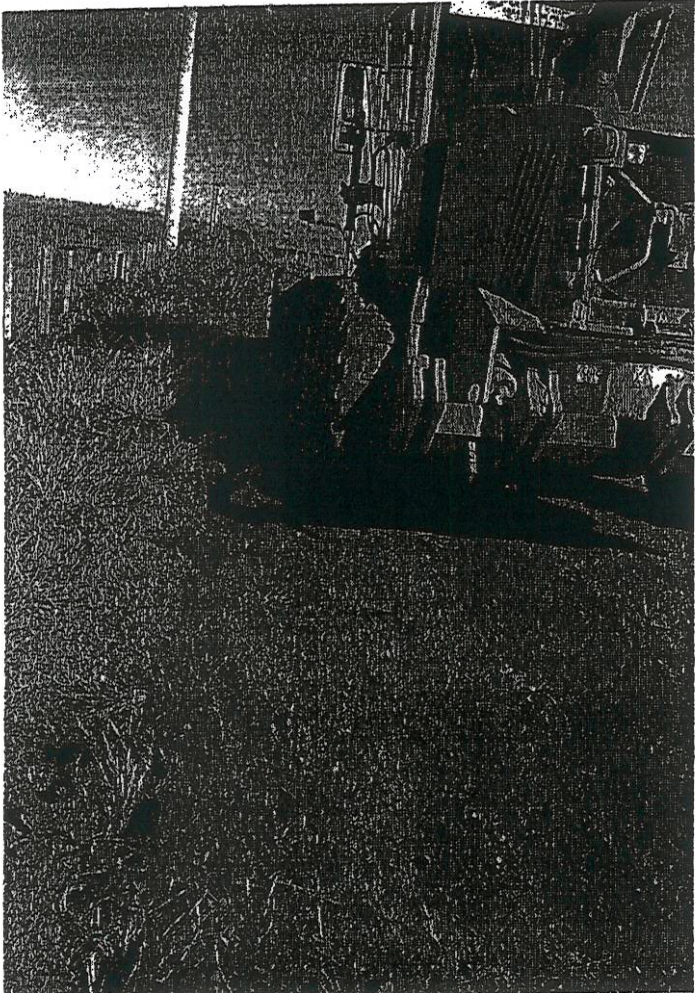

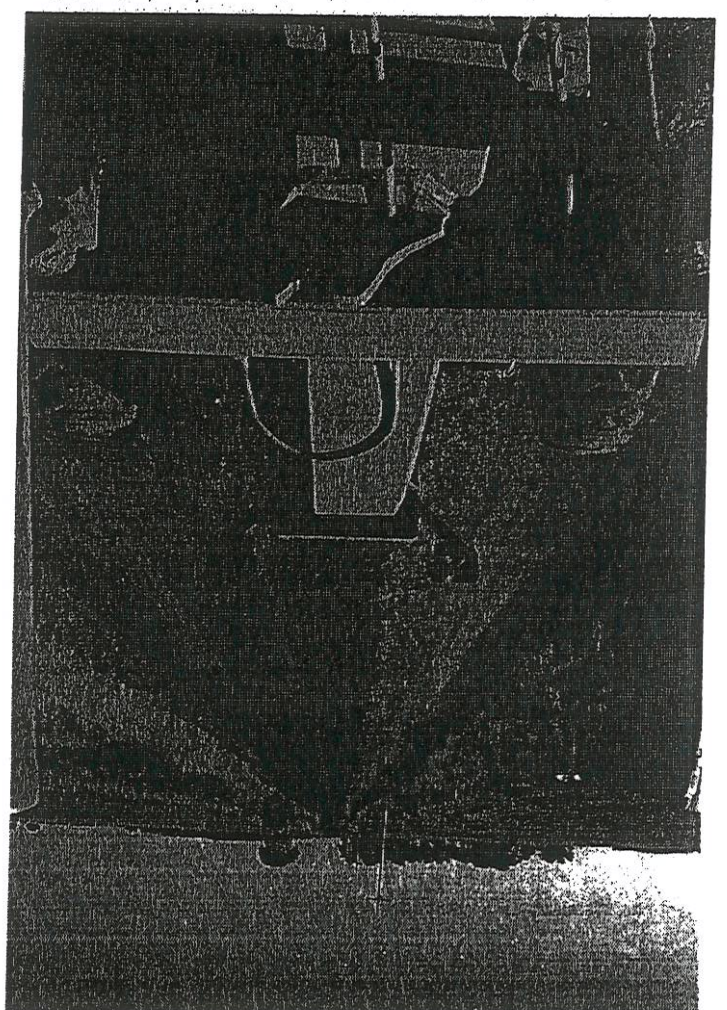
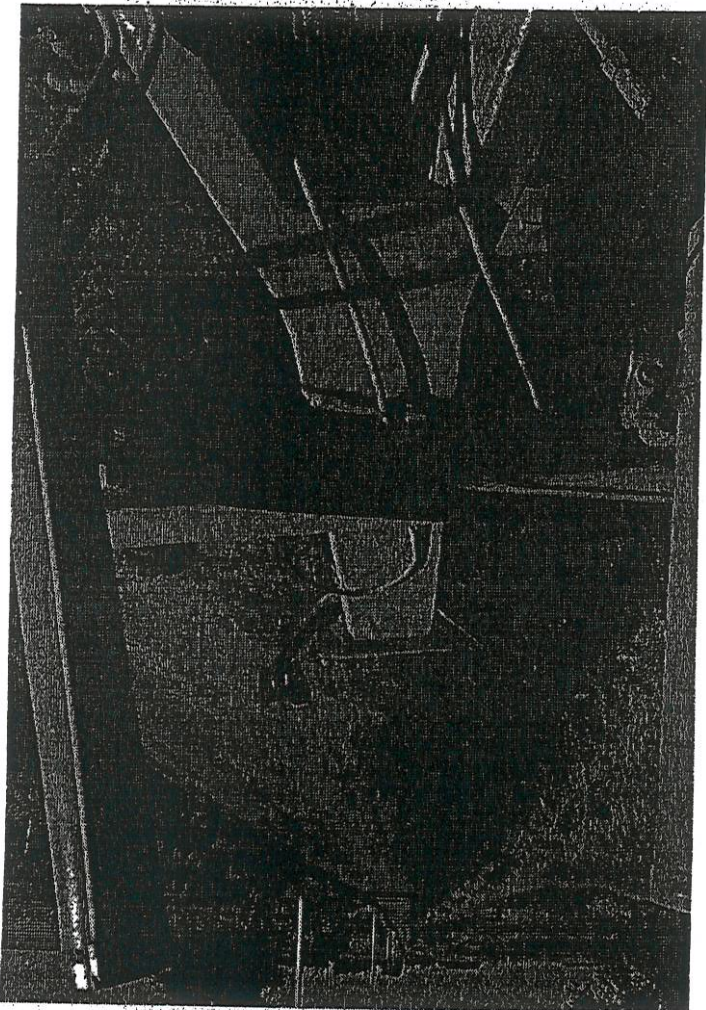
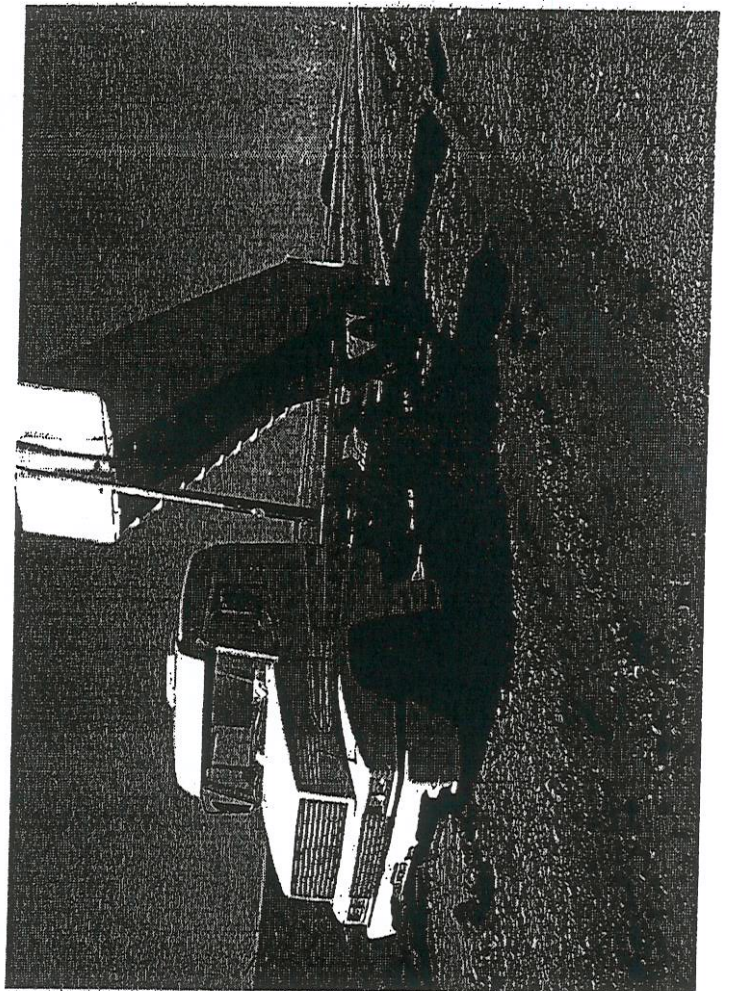
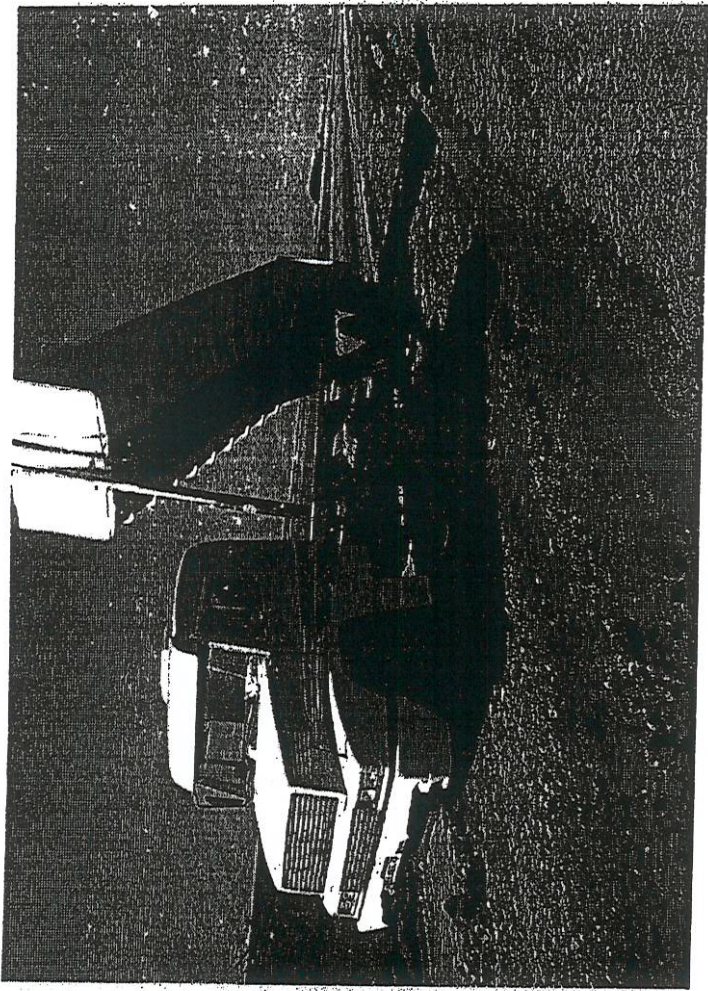

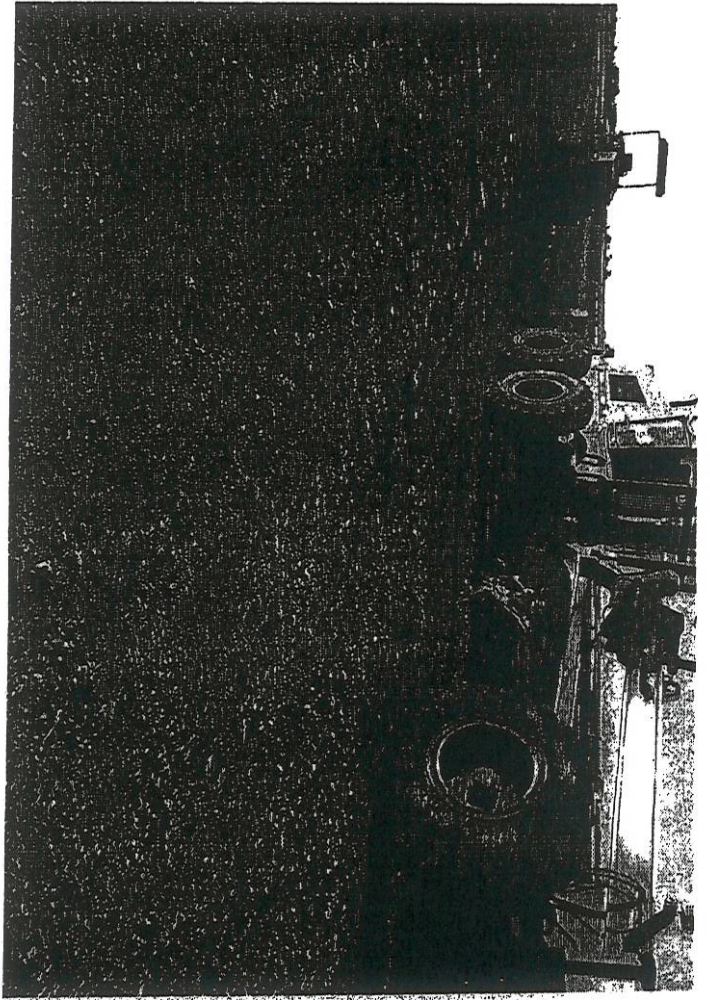
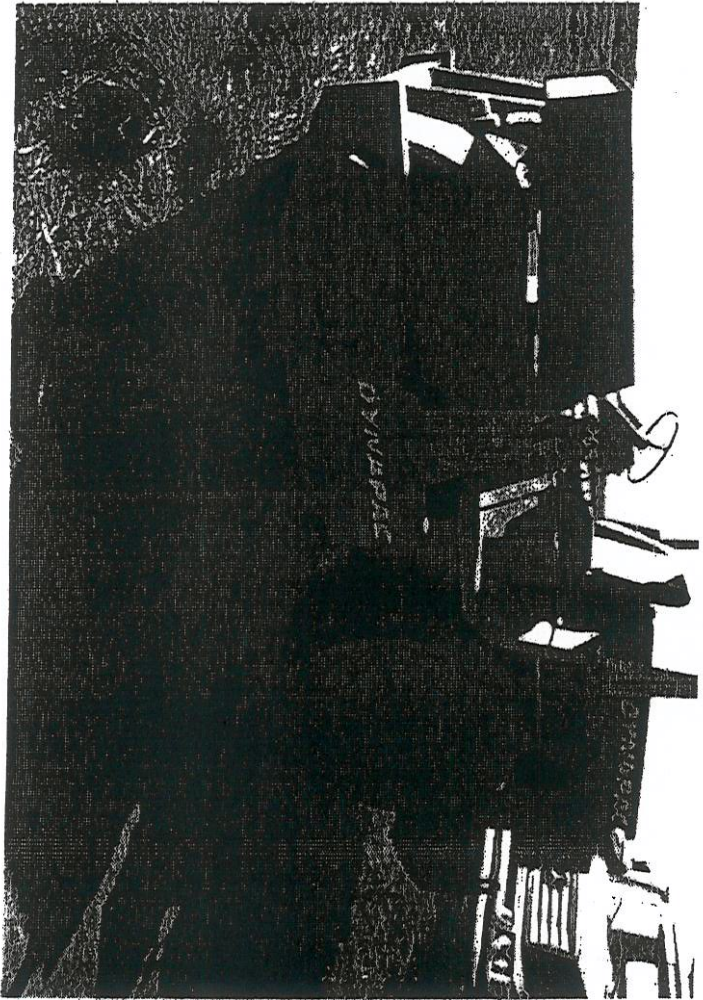
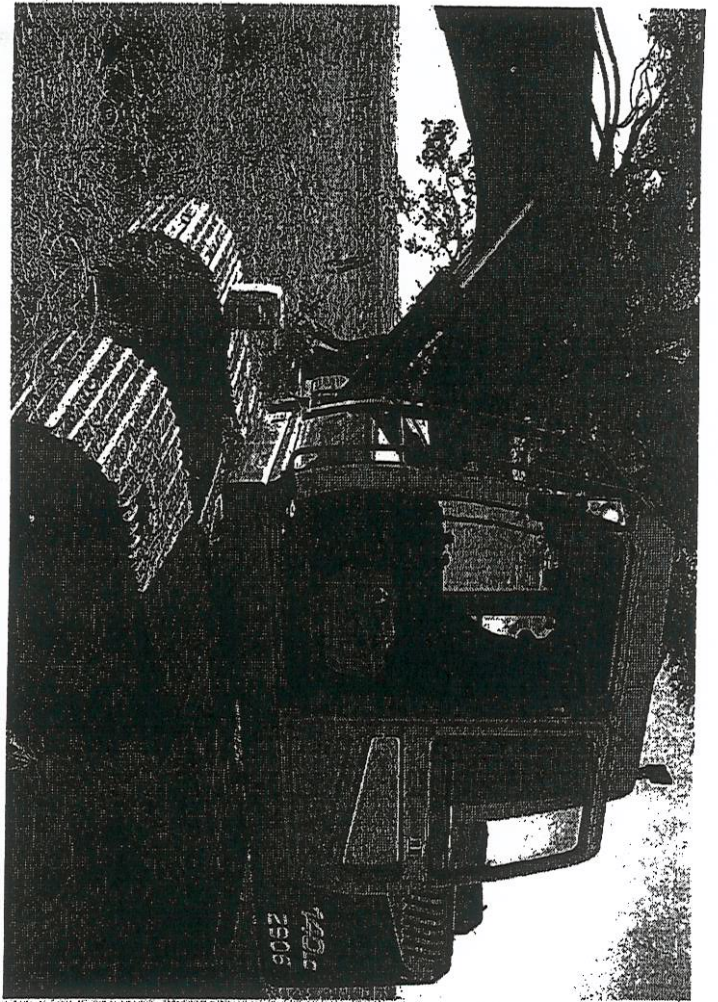
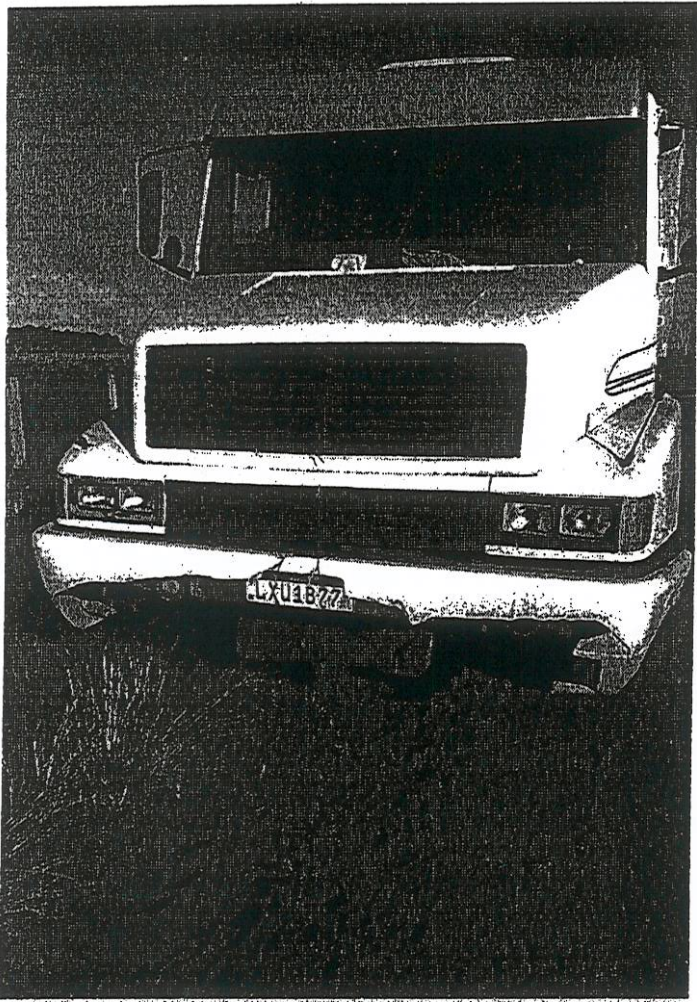

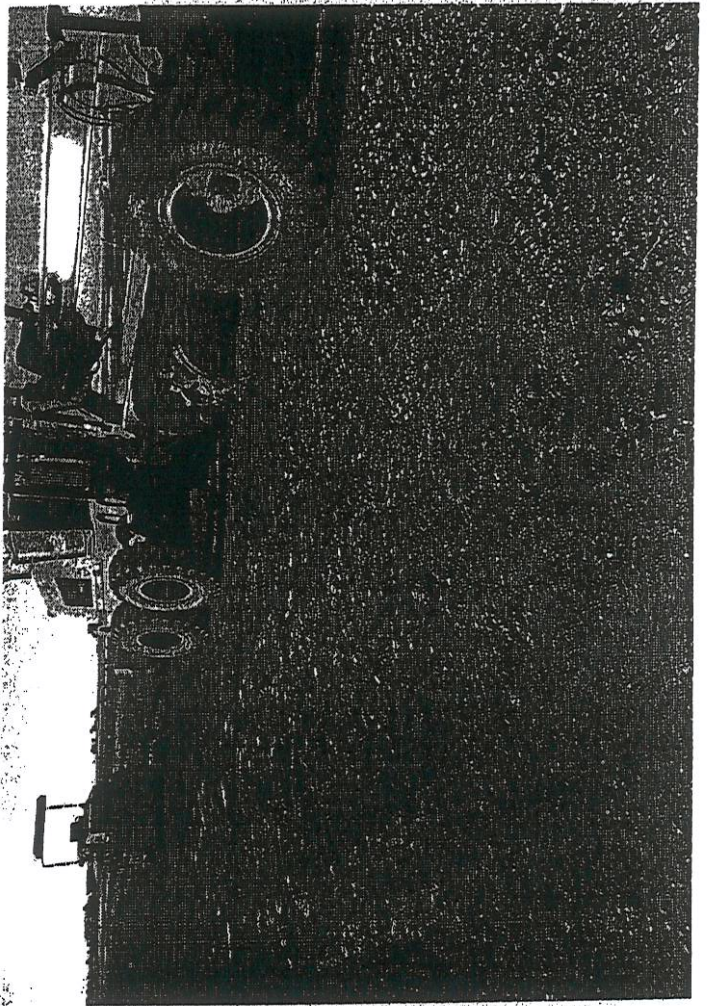



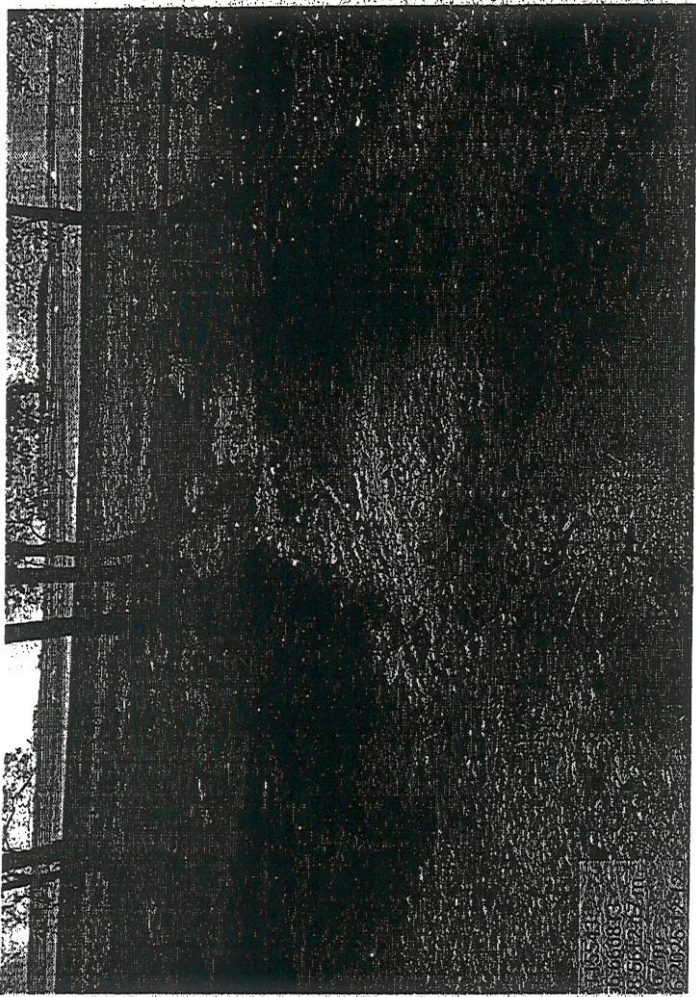

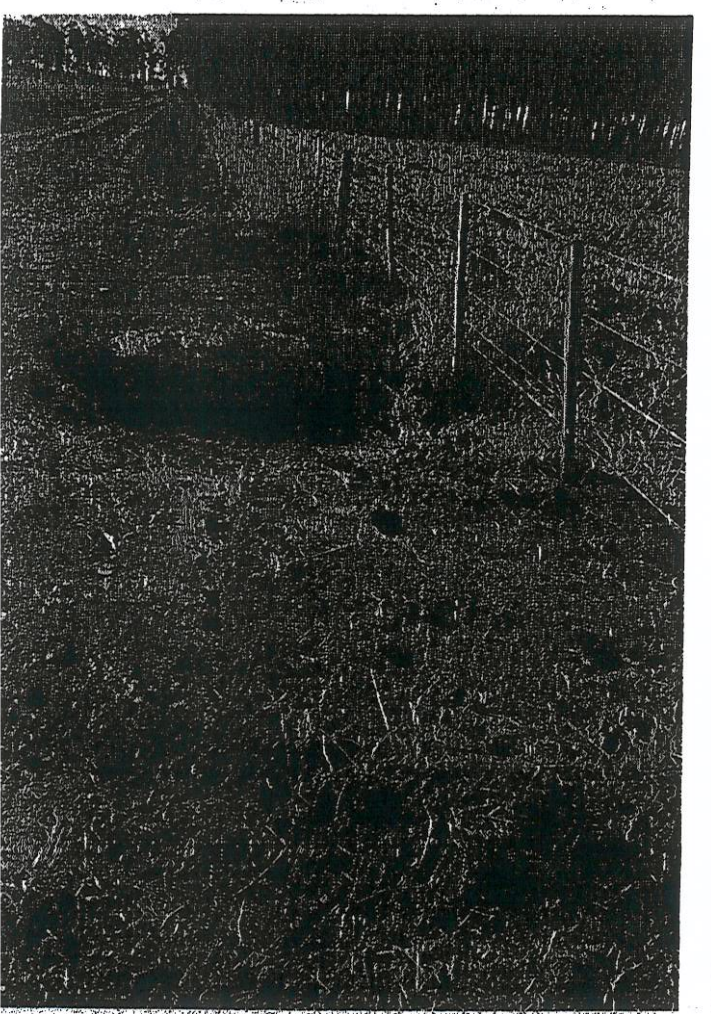
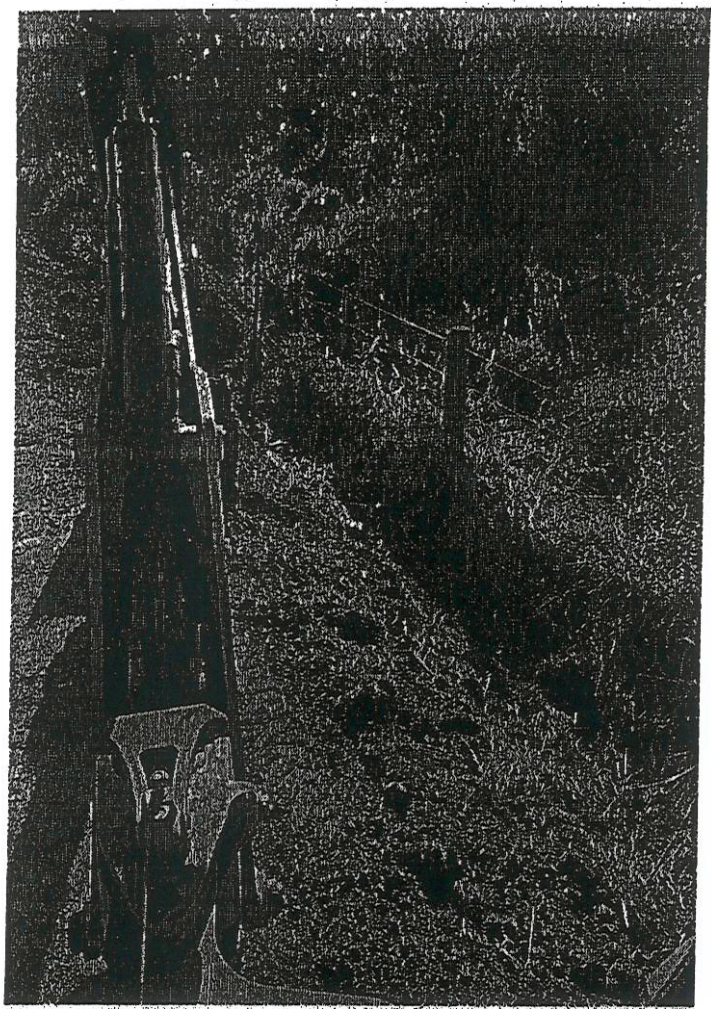

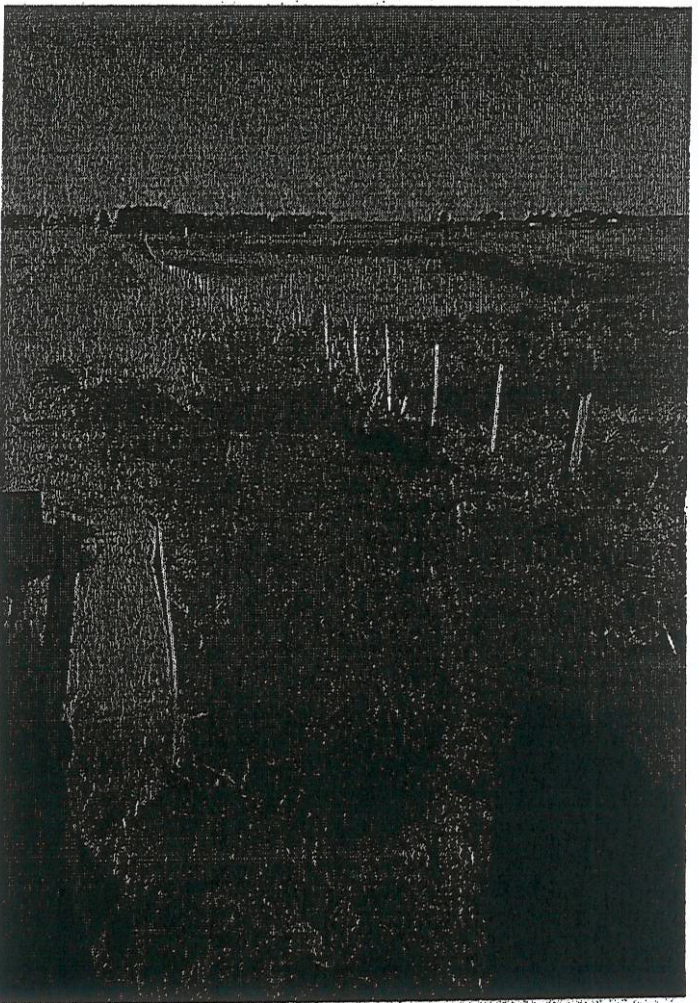
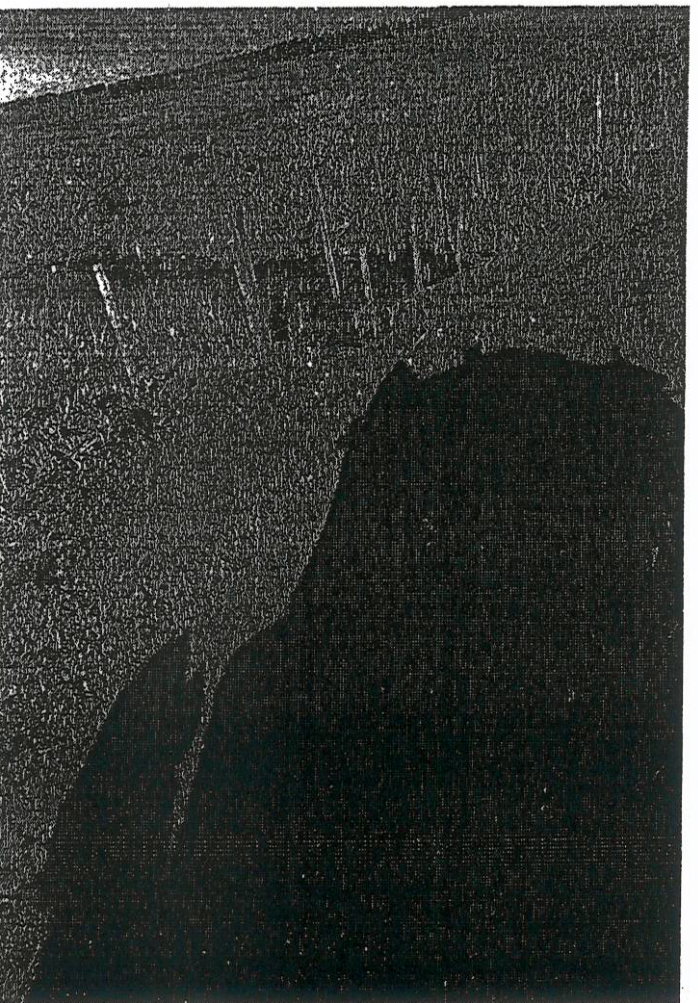
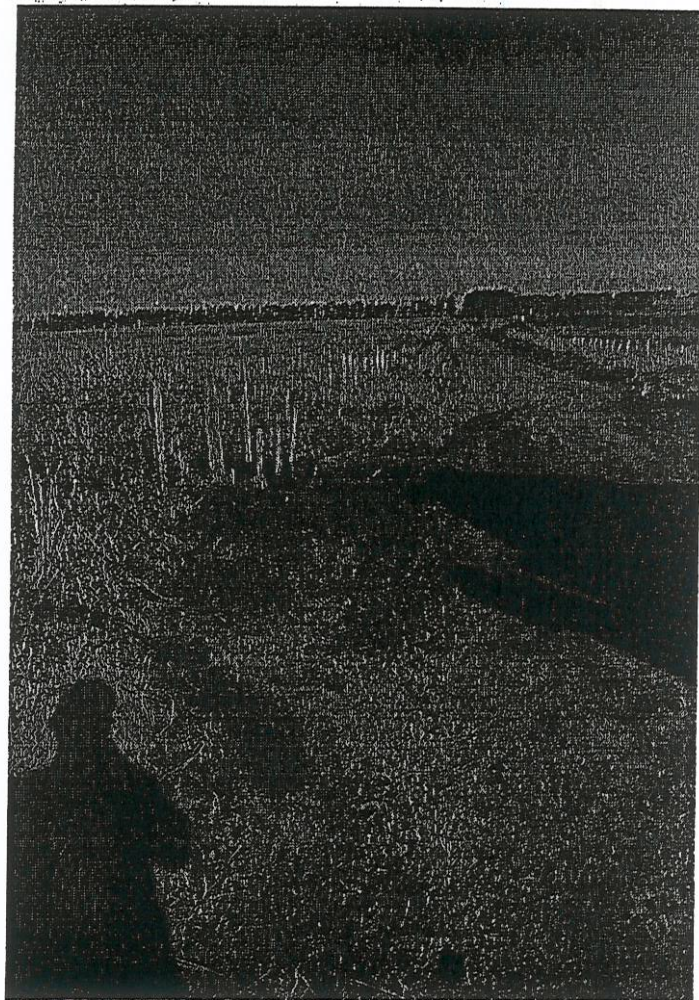
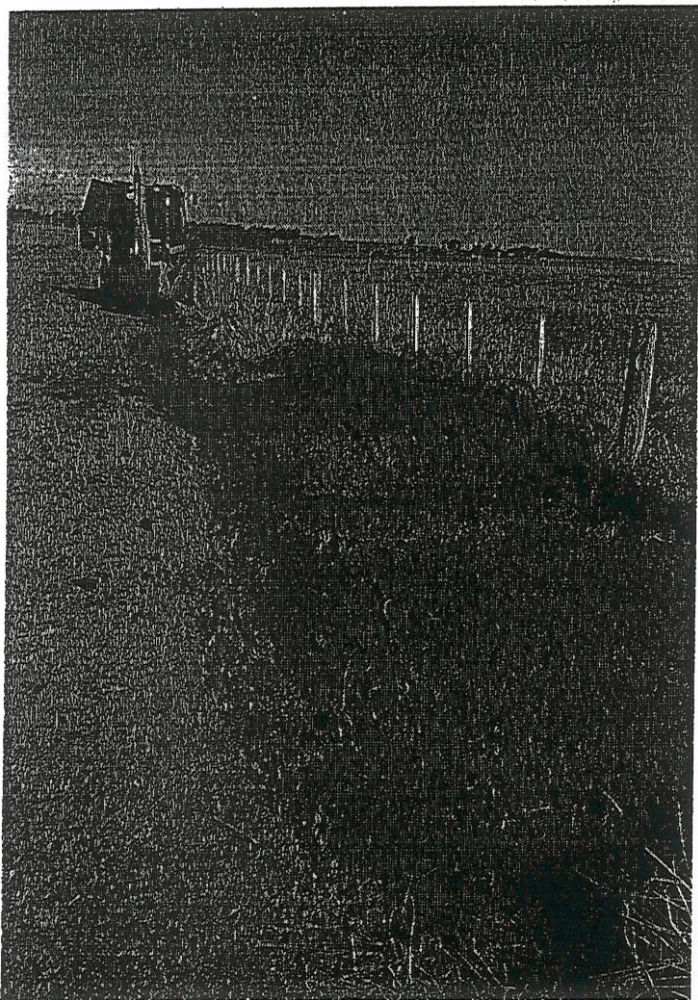

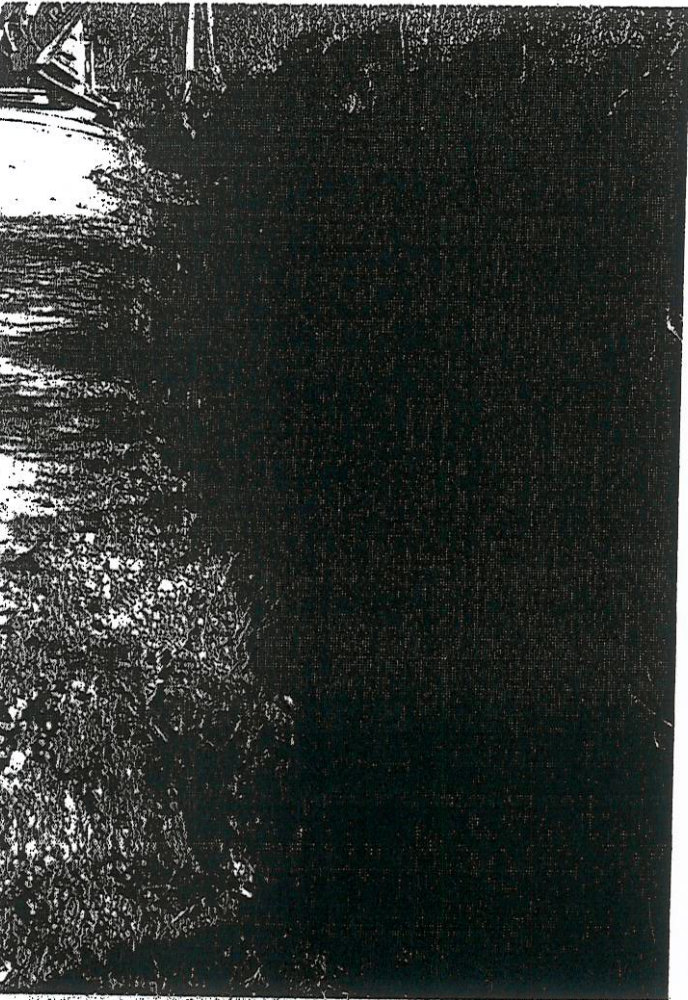

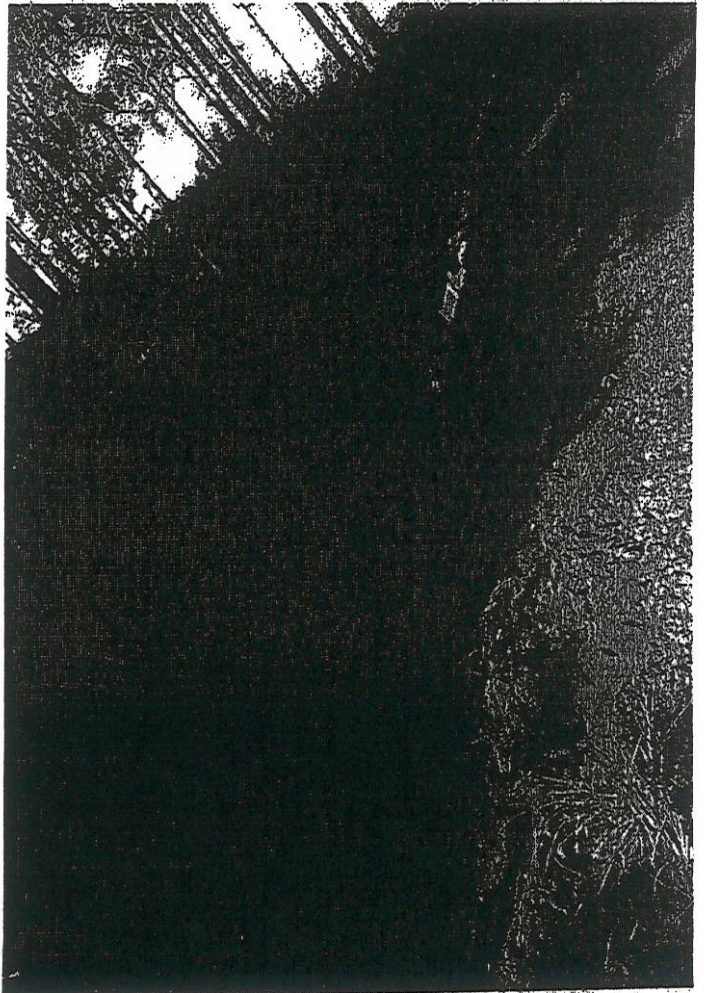
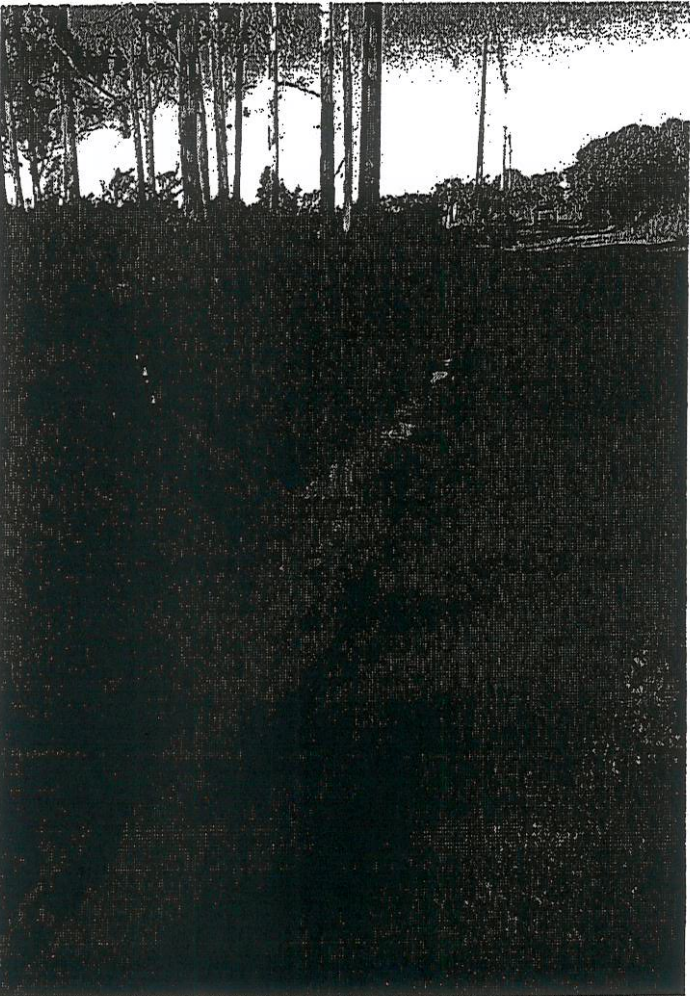
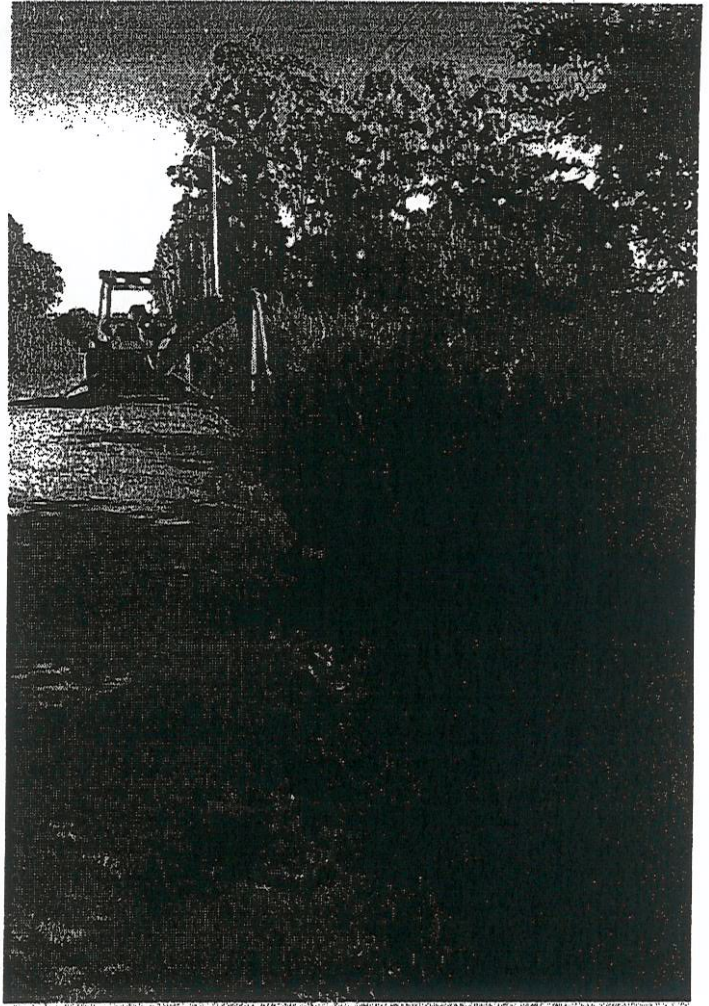
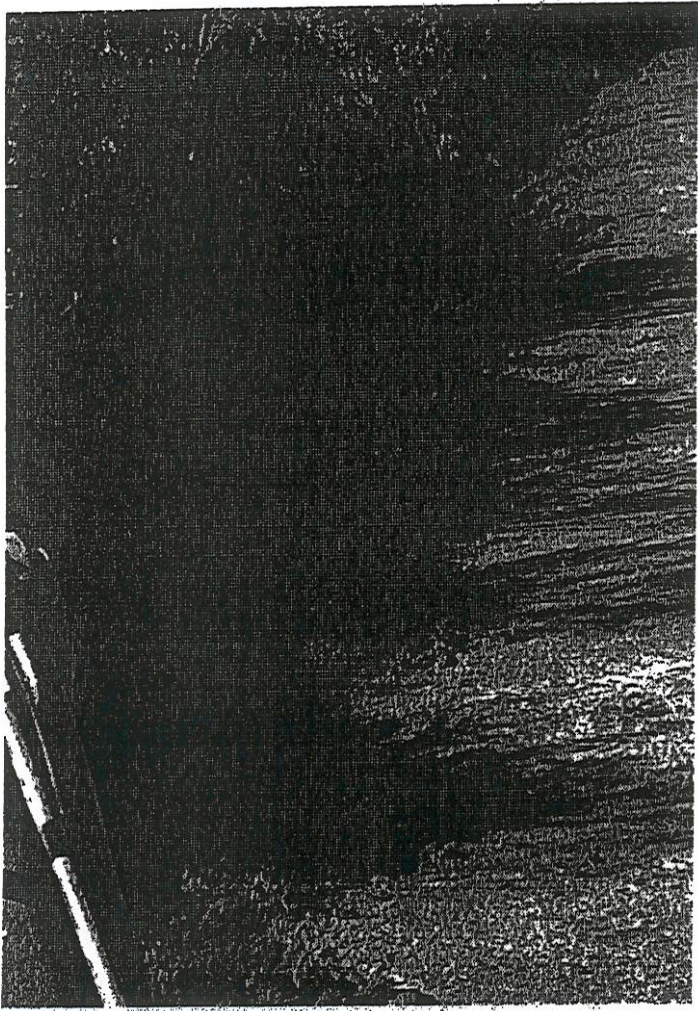

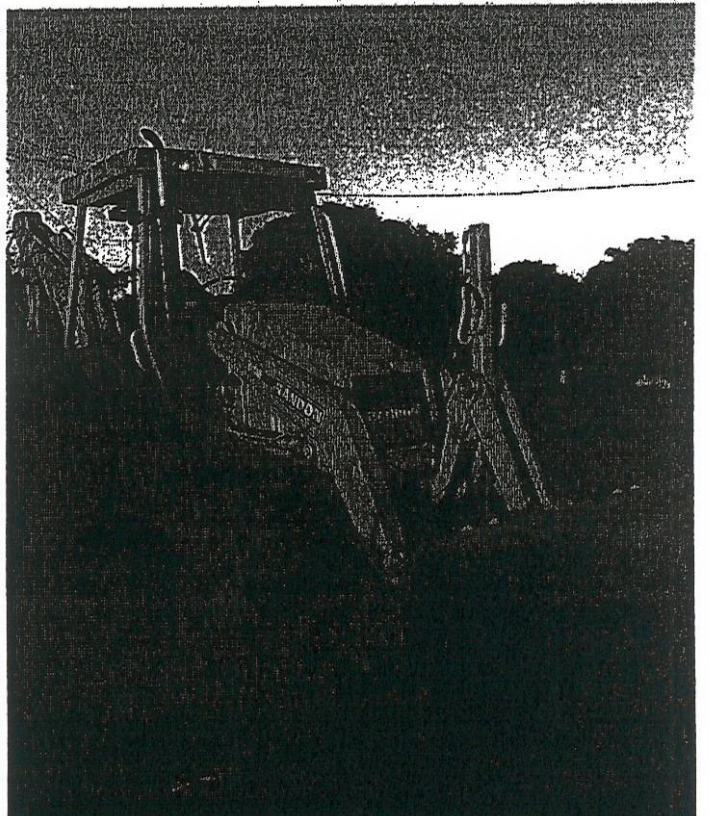
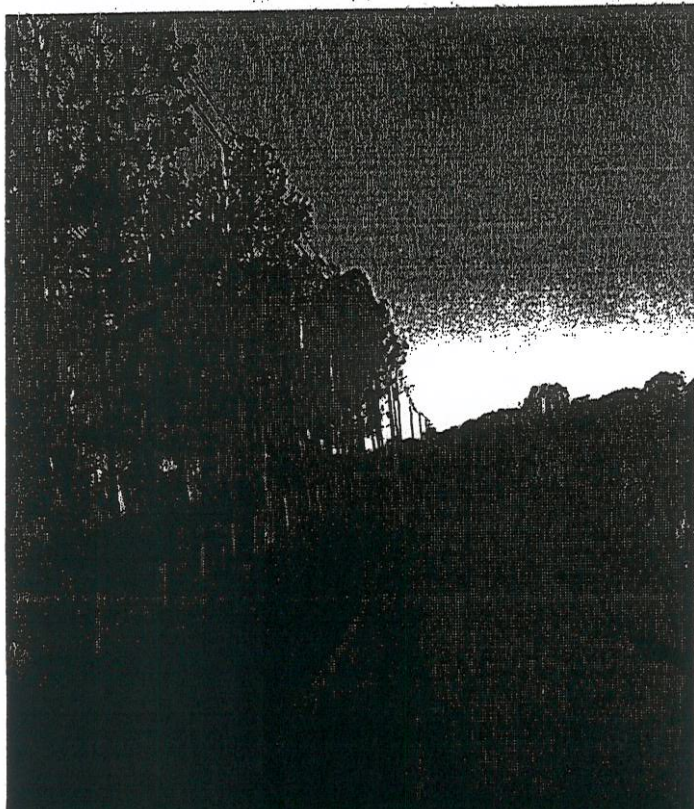
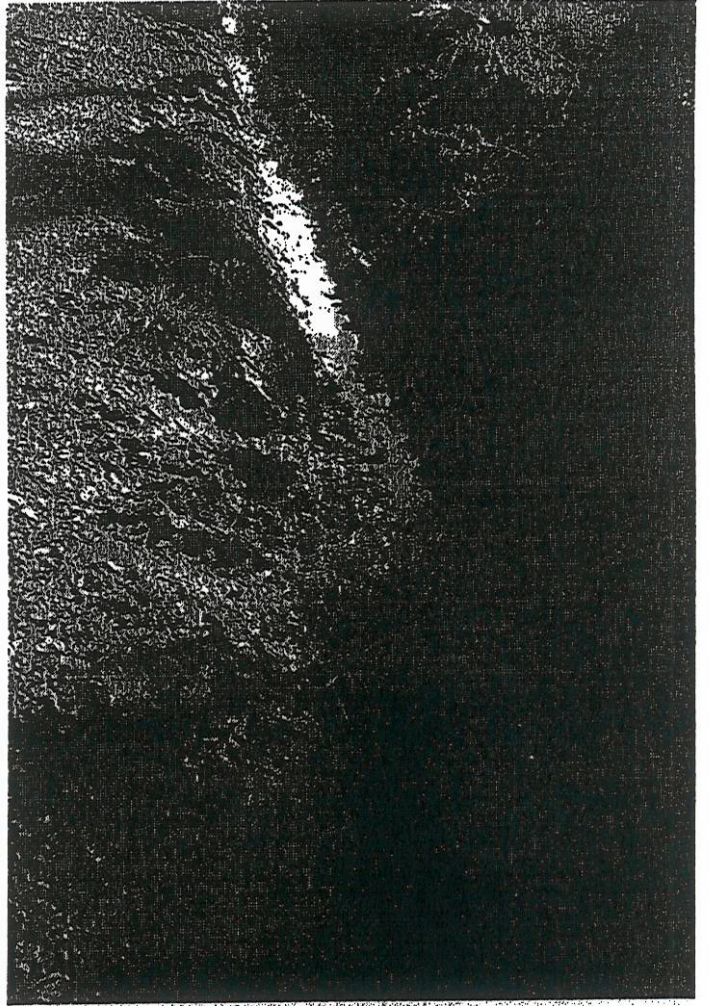
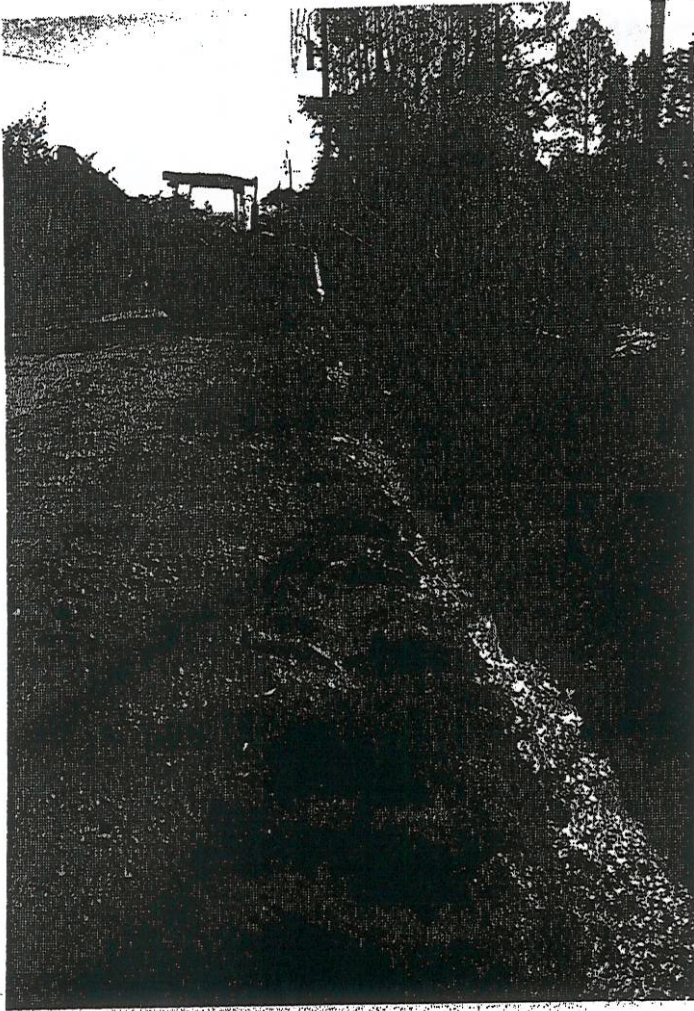

R. Hercules Alaor Bom, 272 - Cidade Nova, Uruguaiiana - RS, 97511-520, Lat: -29.76240, Lng: -57.06032
10/06/25 05:33:16 PM GMT 03:00



BR 472, 938 - Uruguaiiana, RS, 97502-514, Brasile Lat: -29.74057, Lng: -56.97747
10/06/25 05:46:52 PM GMT 03:00

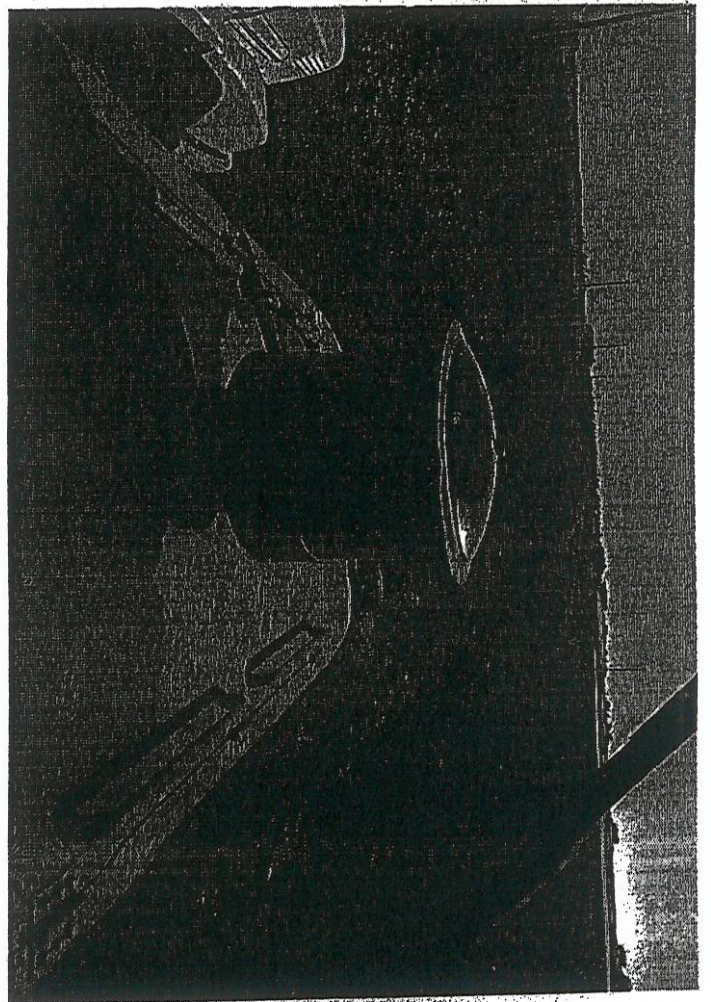
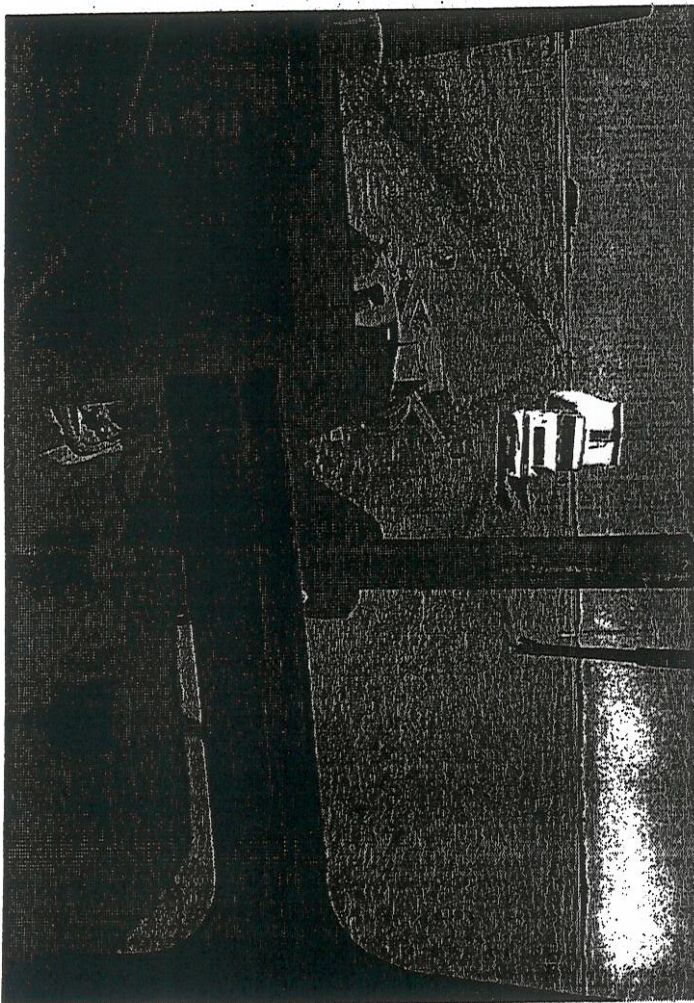
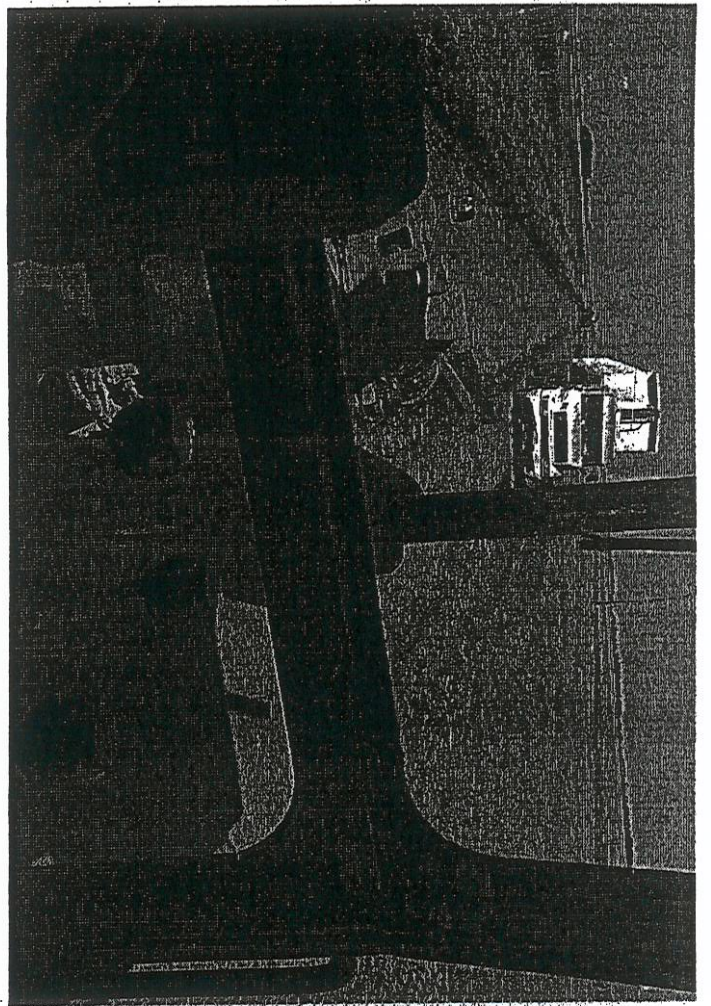
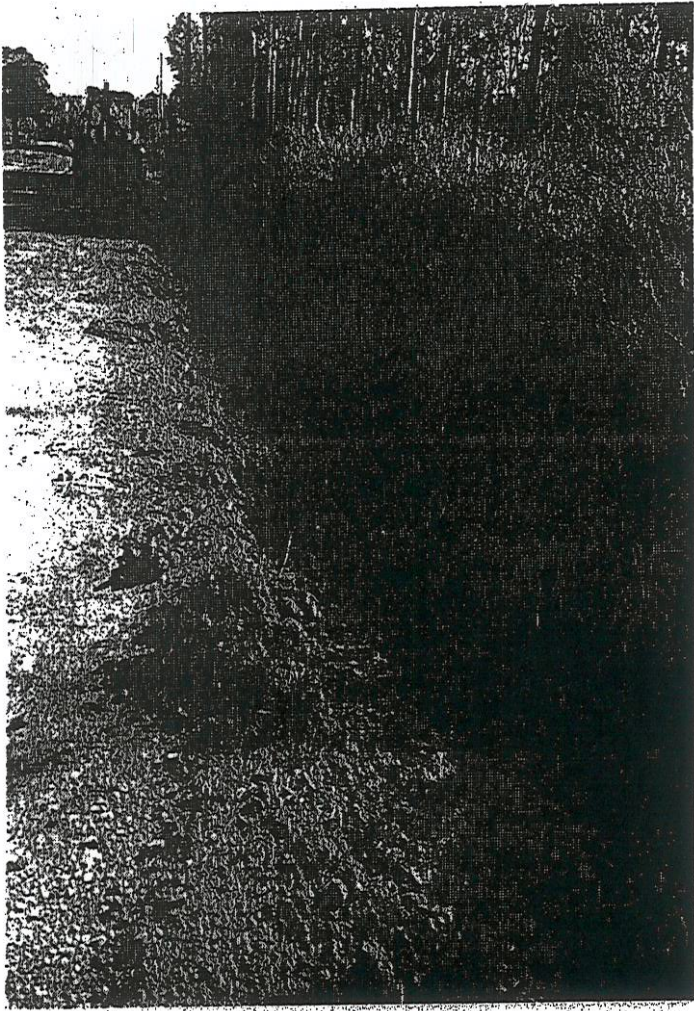

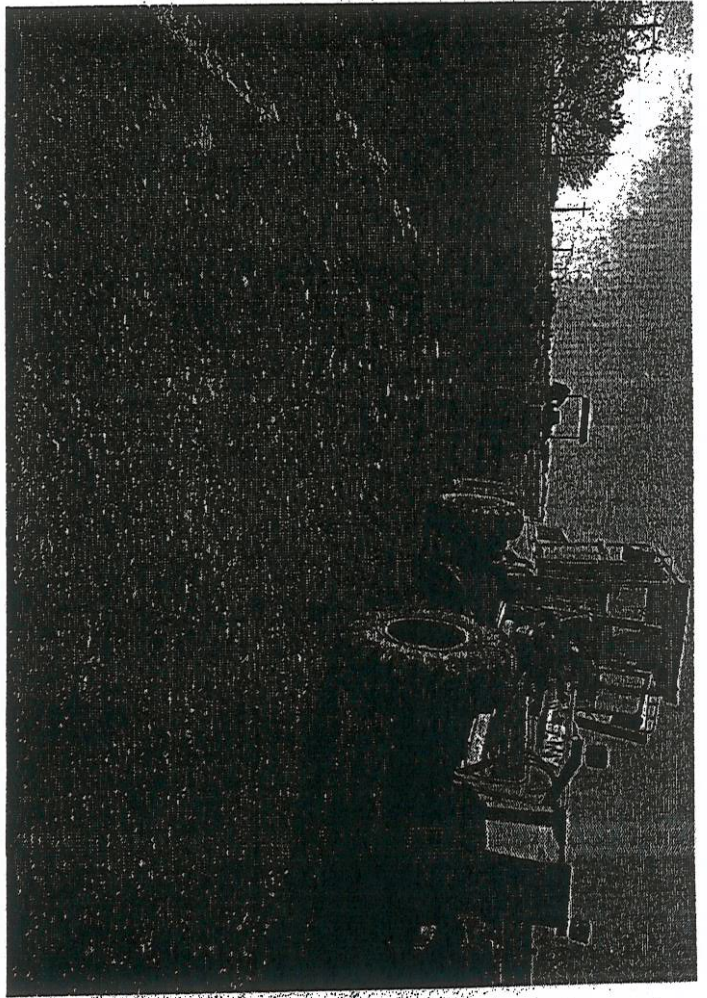
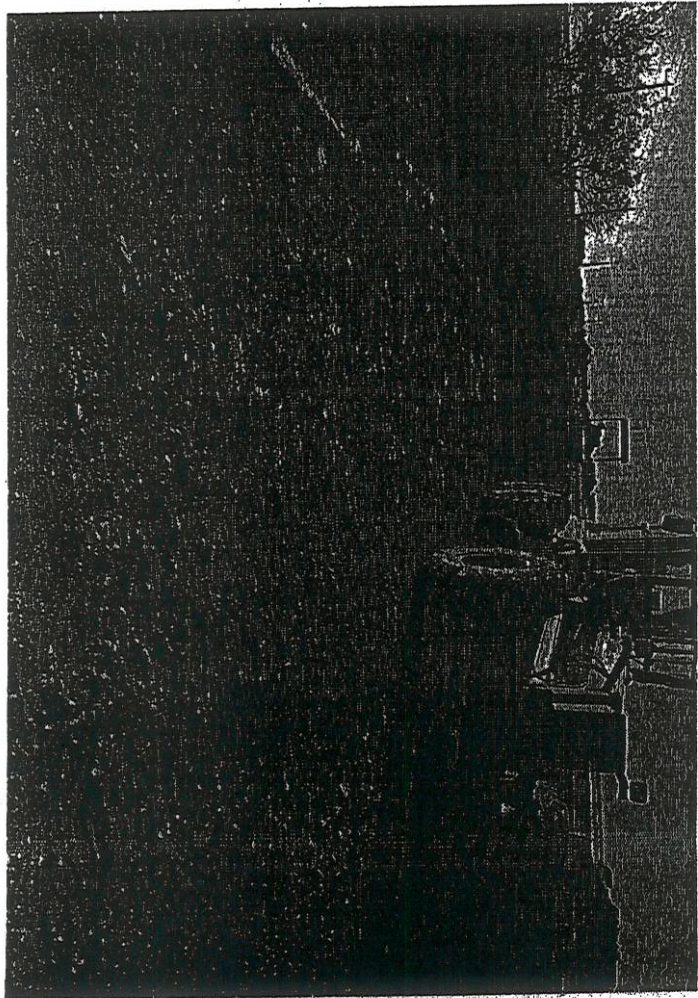
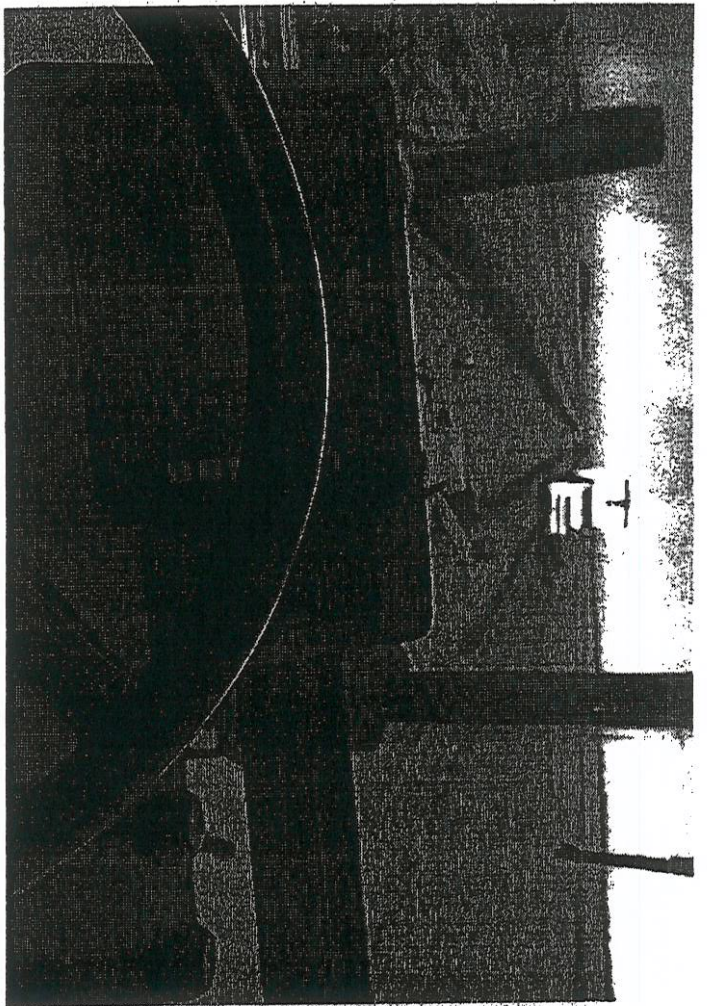
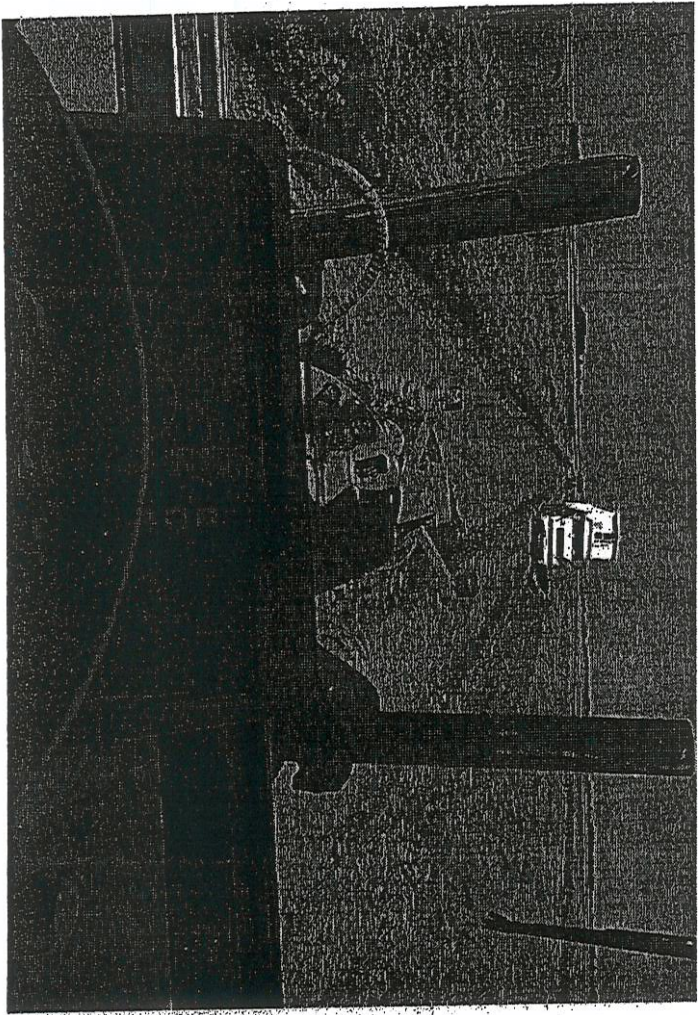

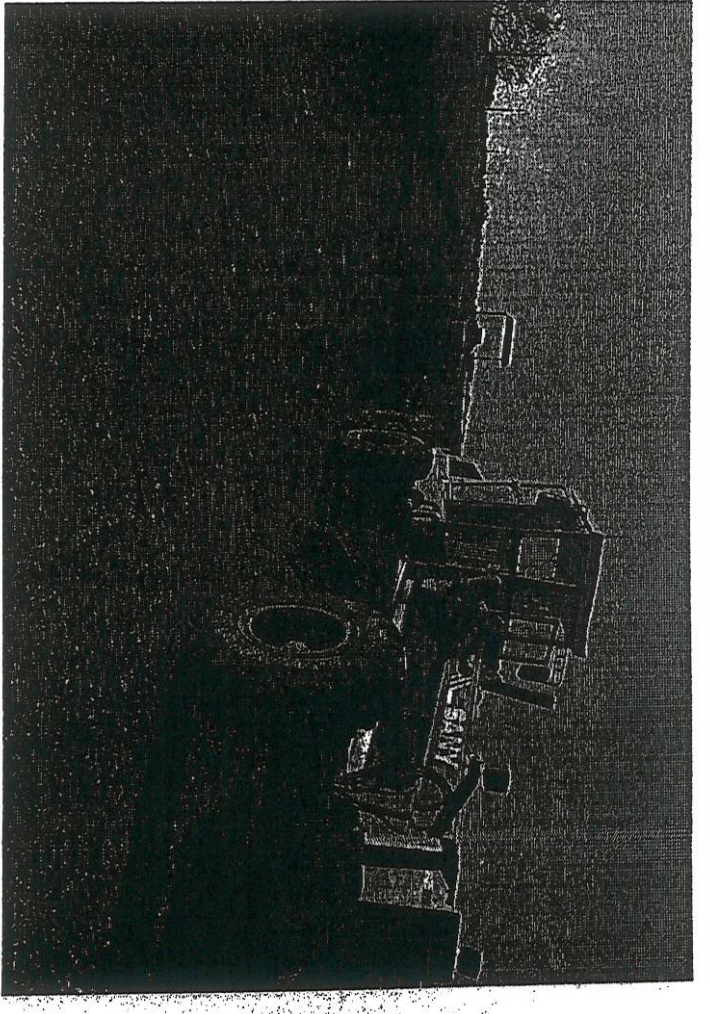
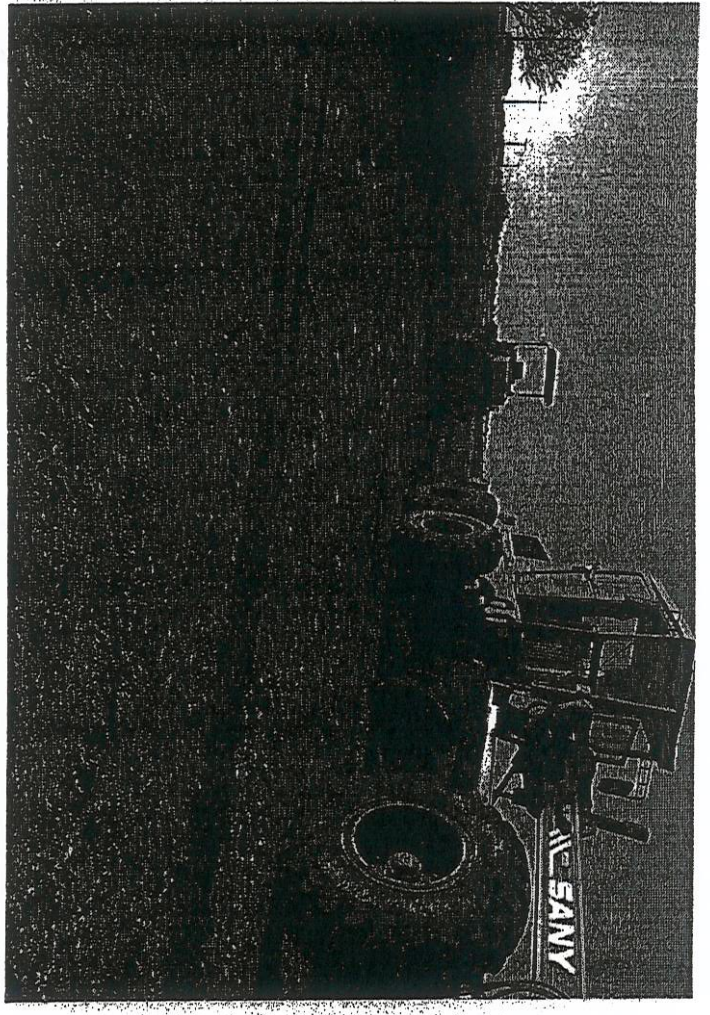
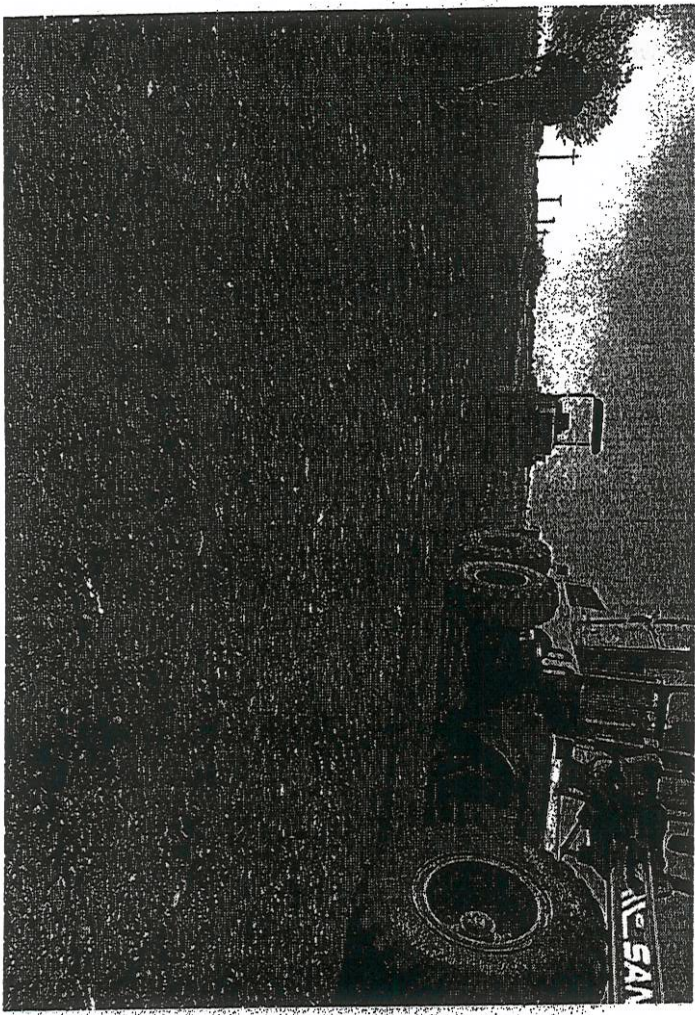

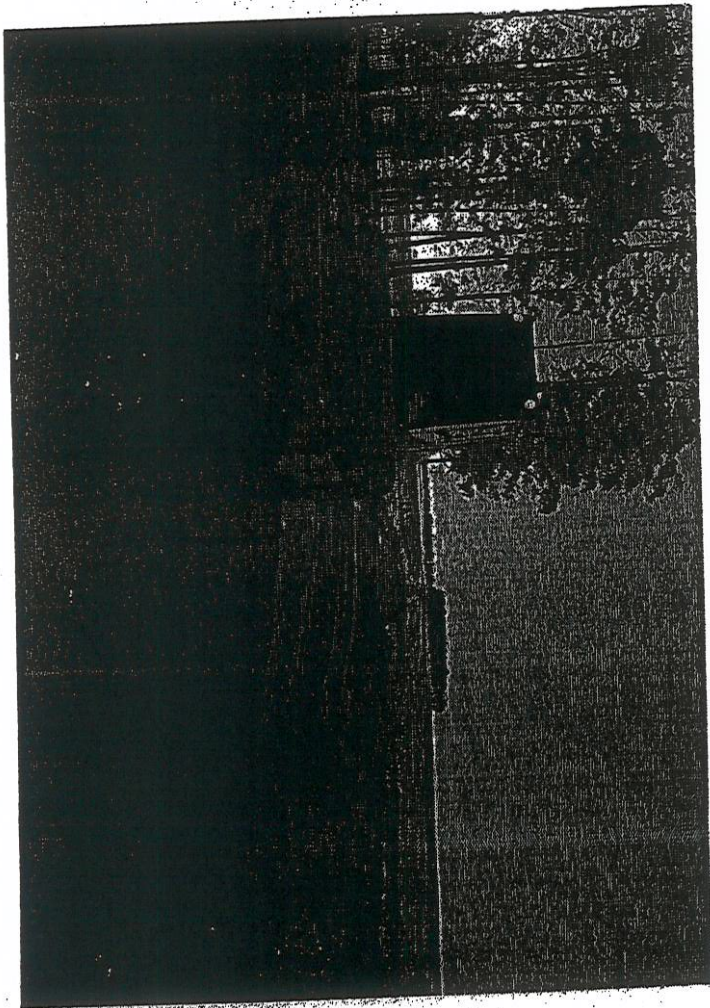
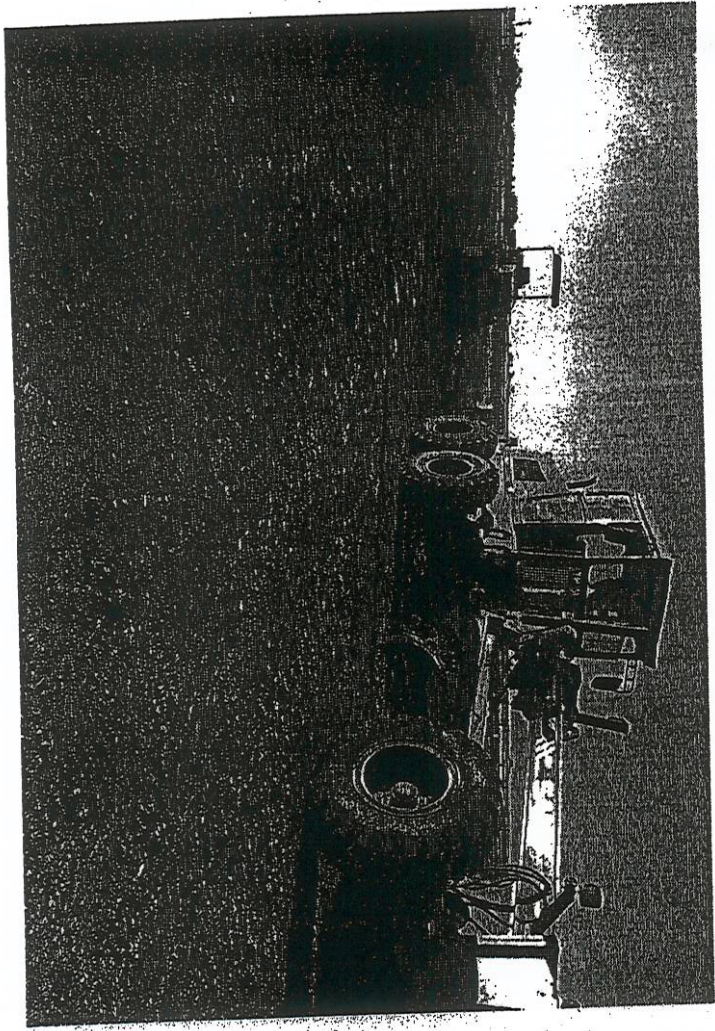

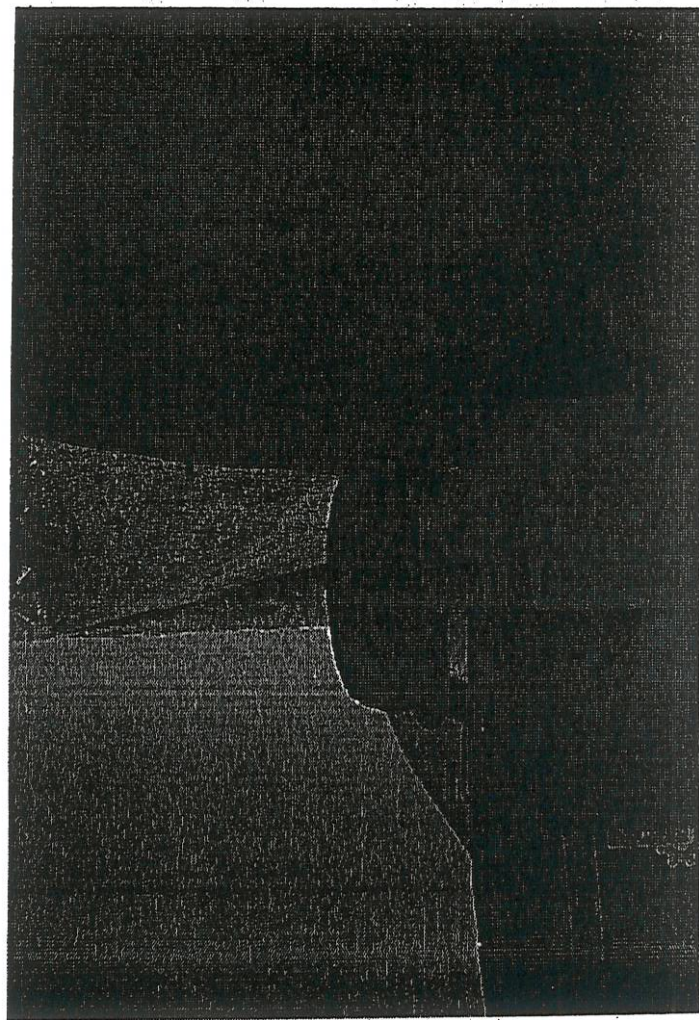
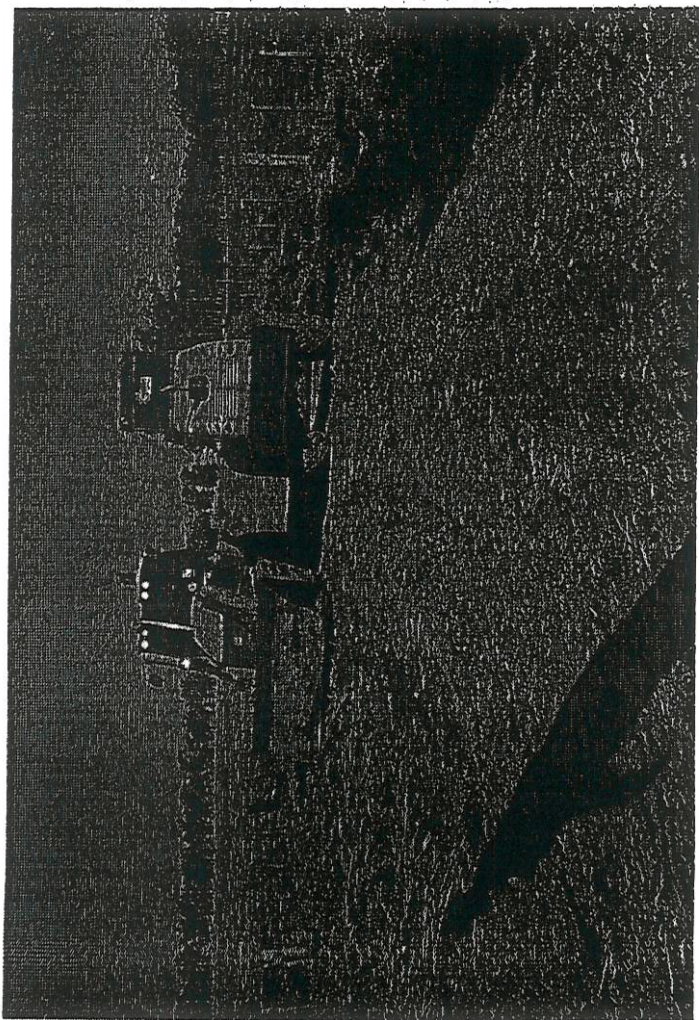
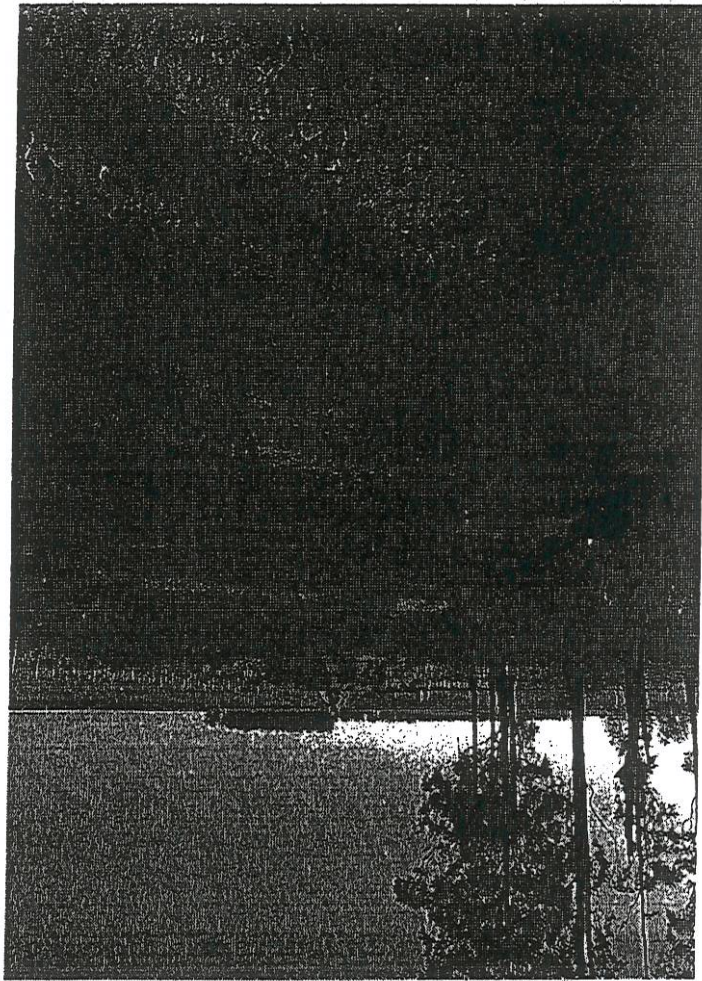
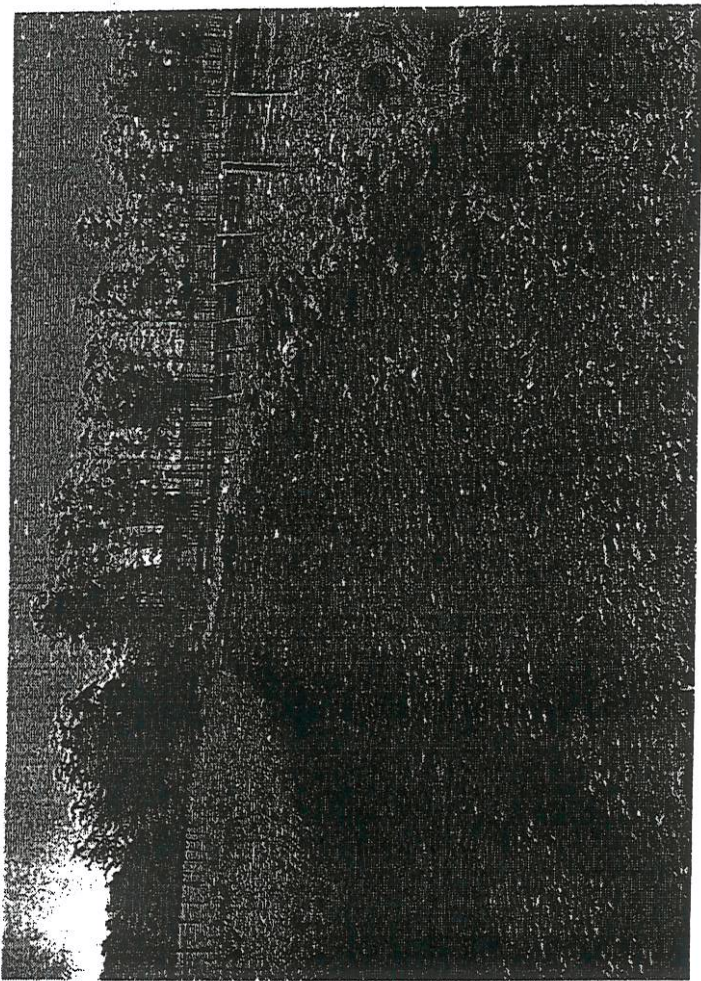

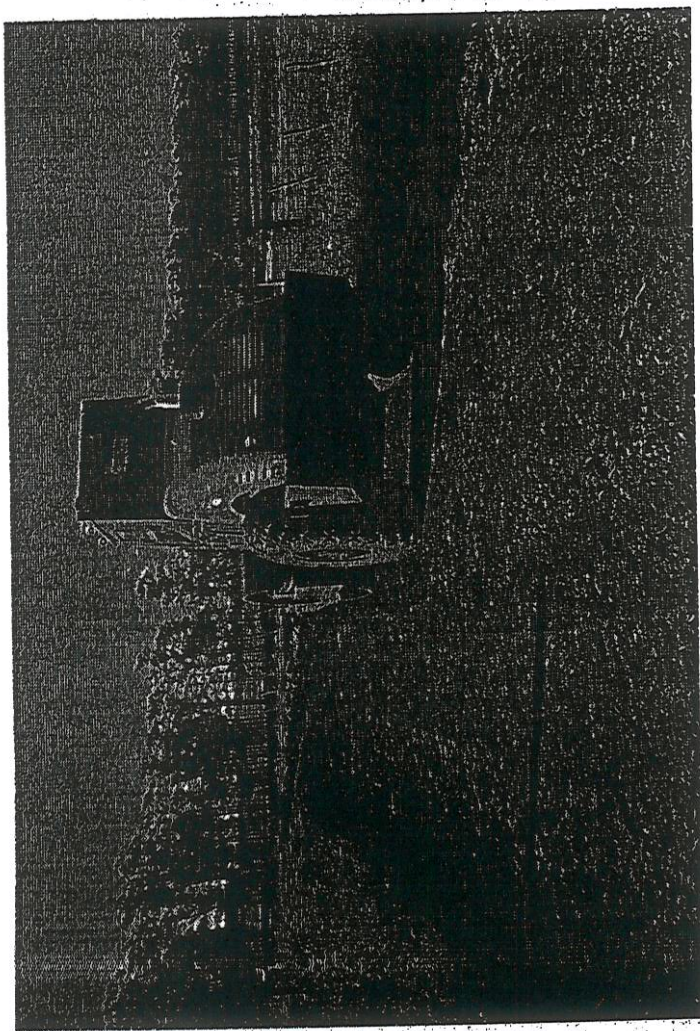
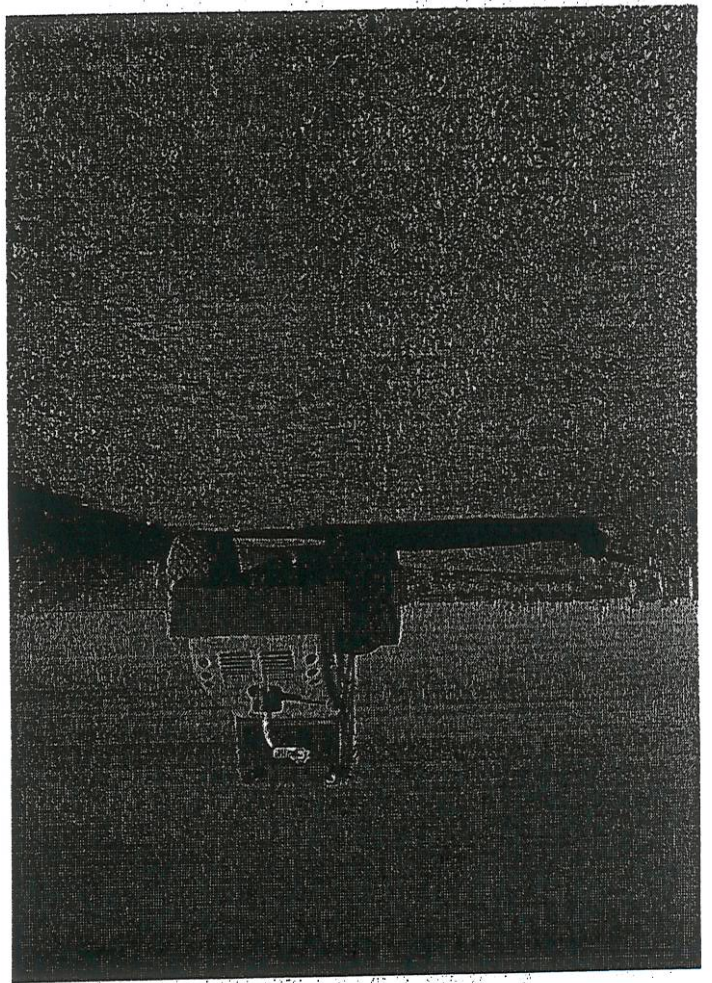
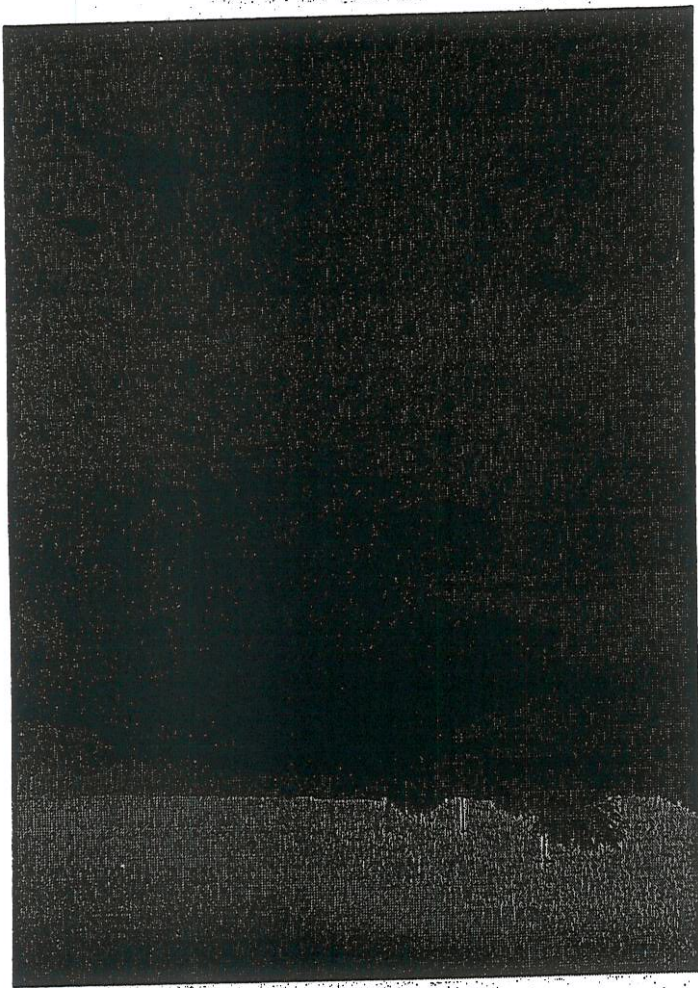

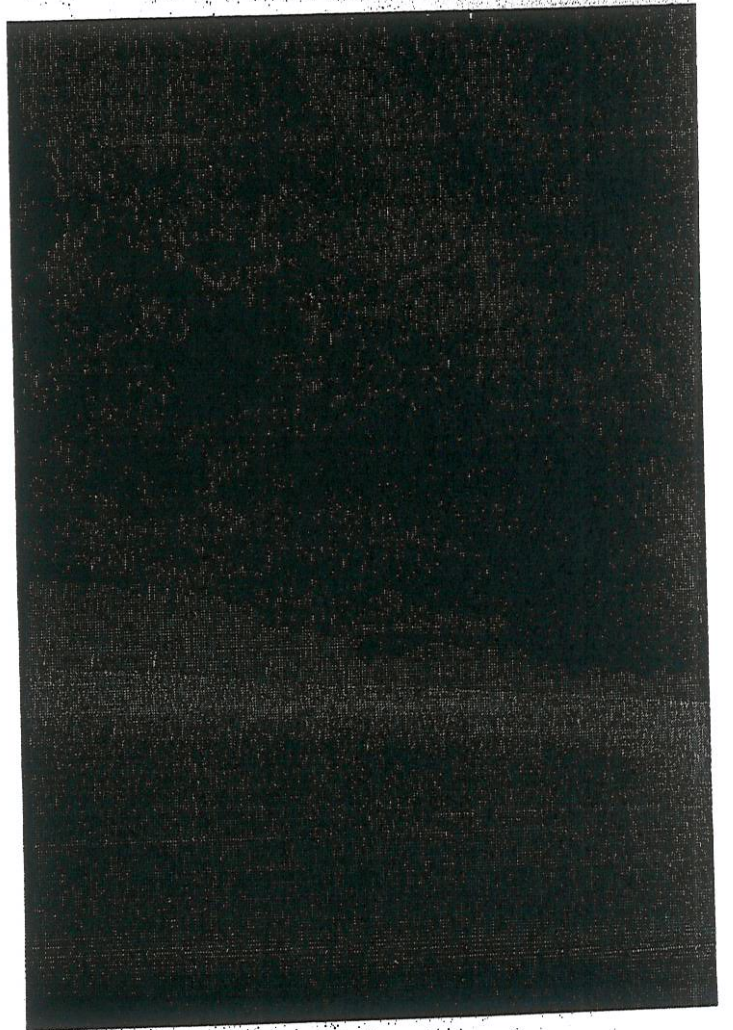
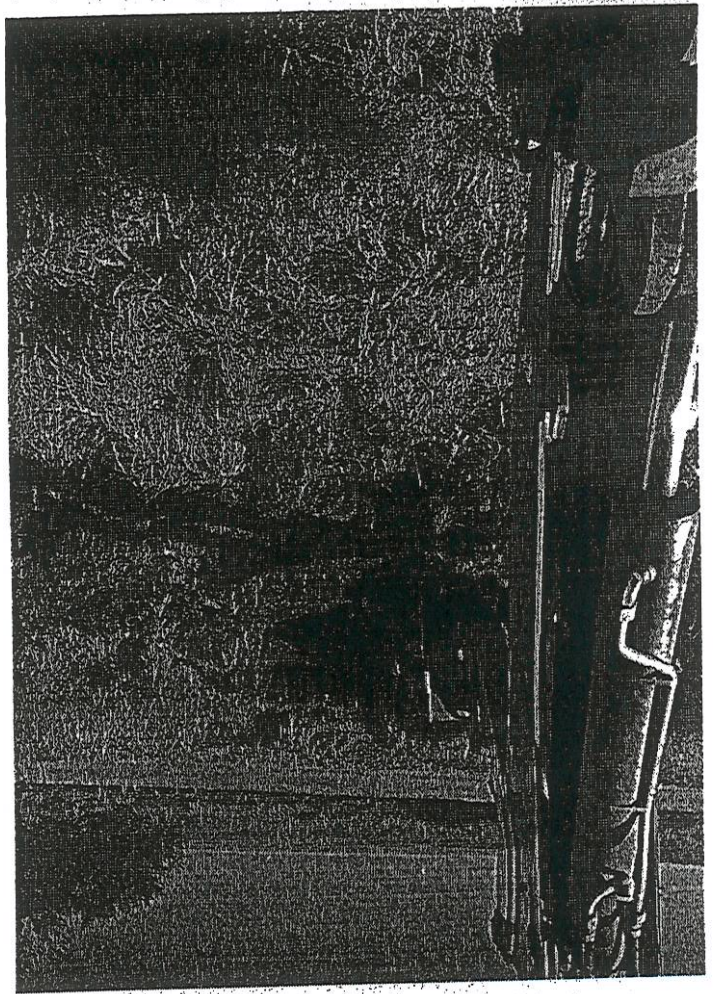

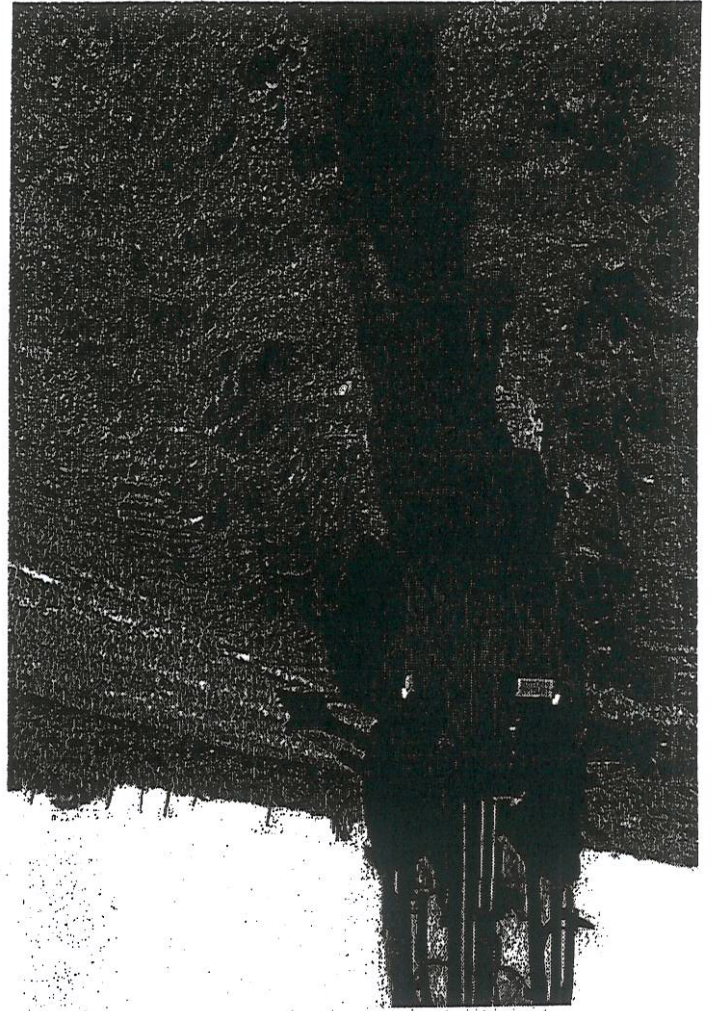
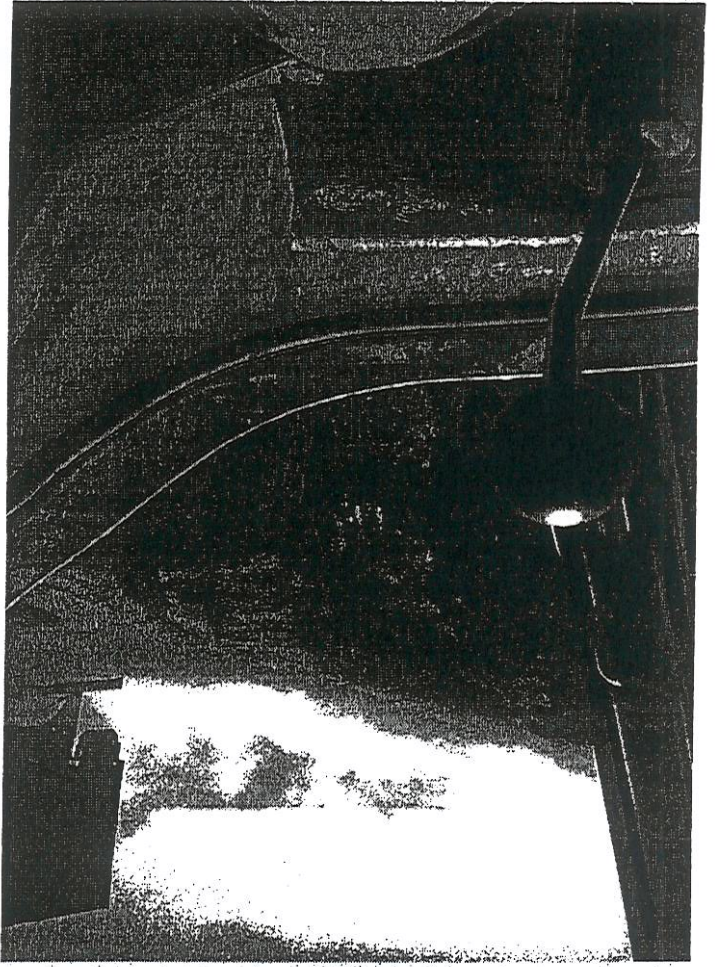
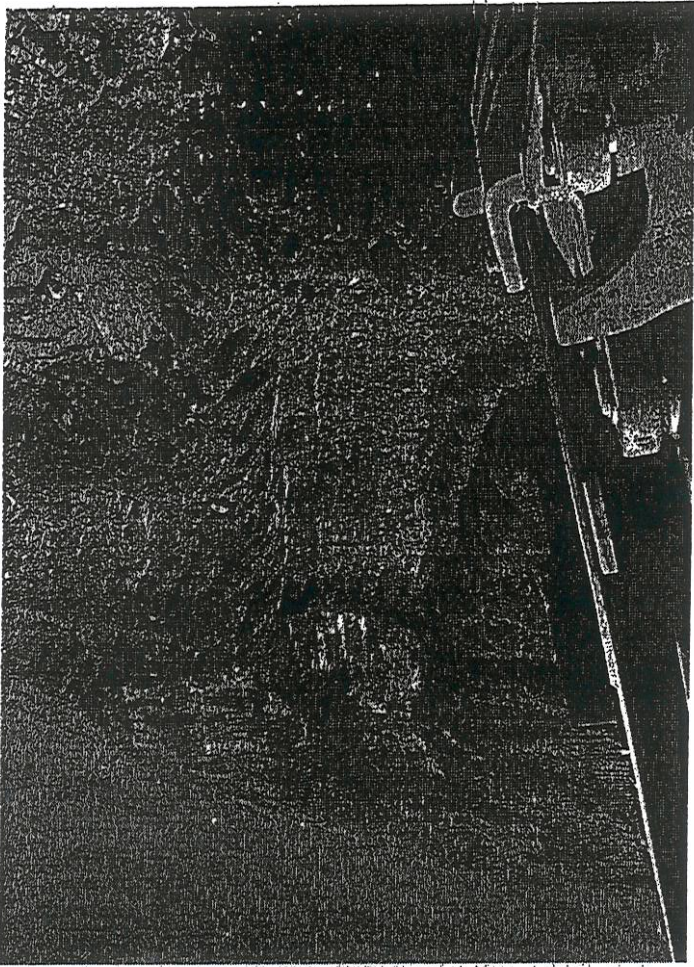

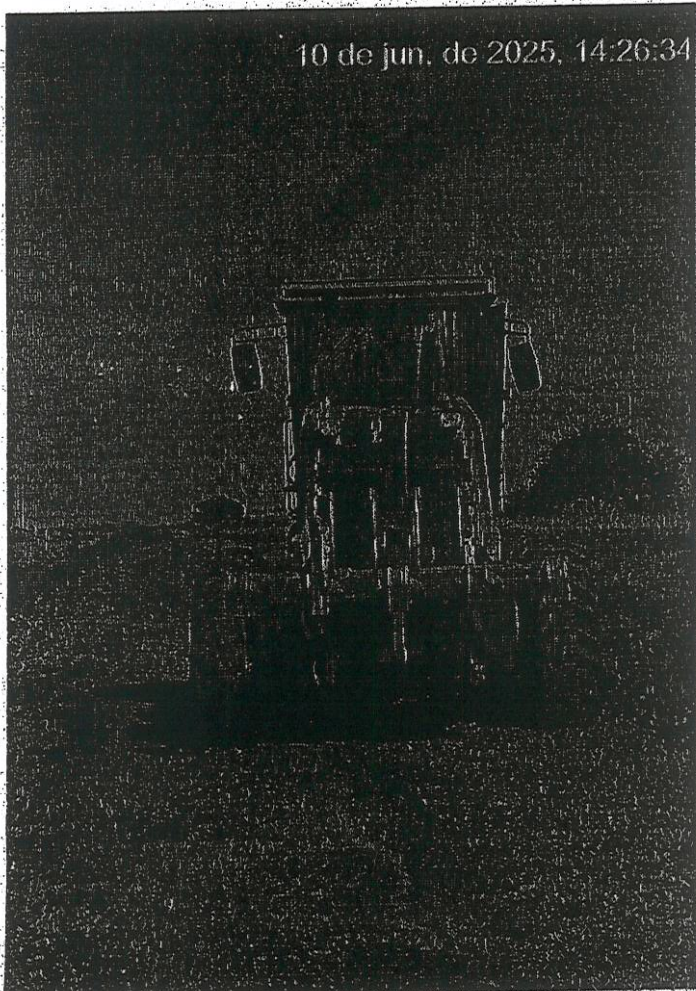
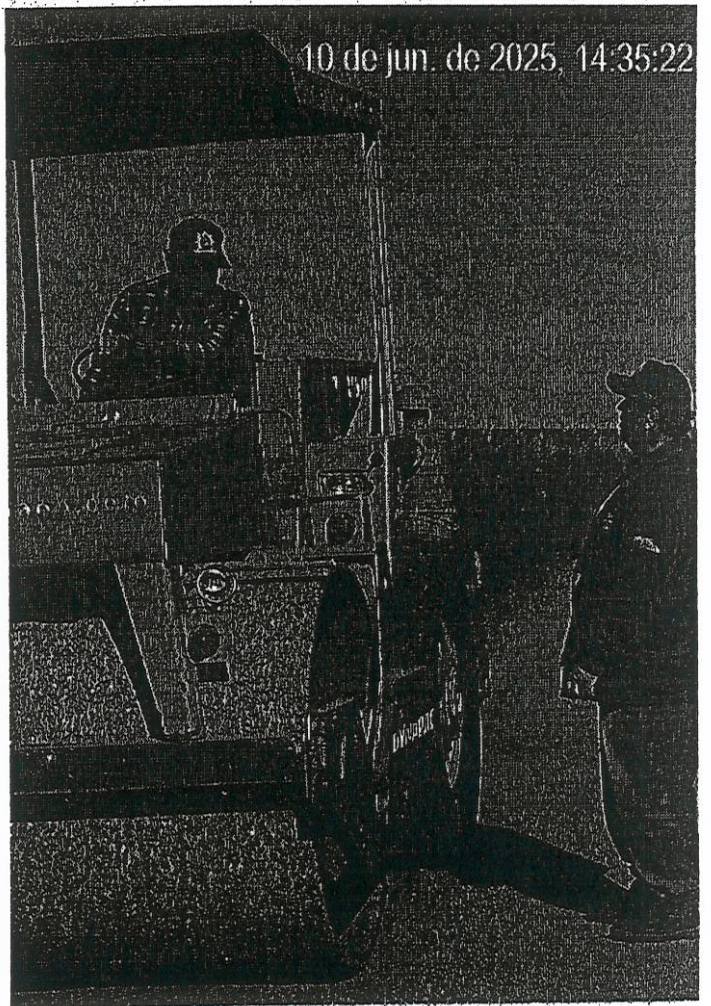
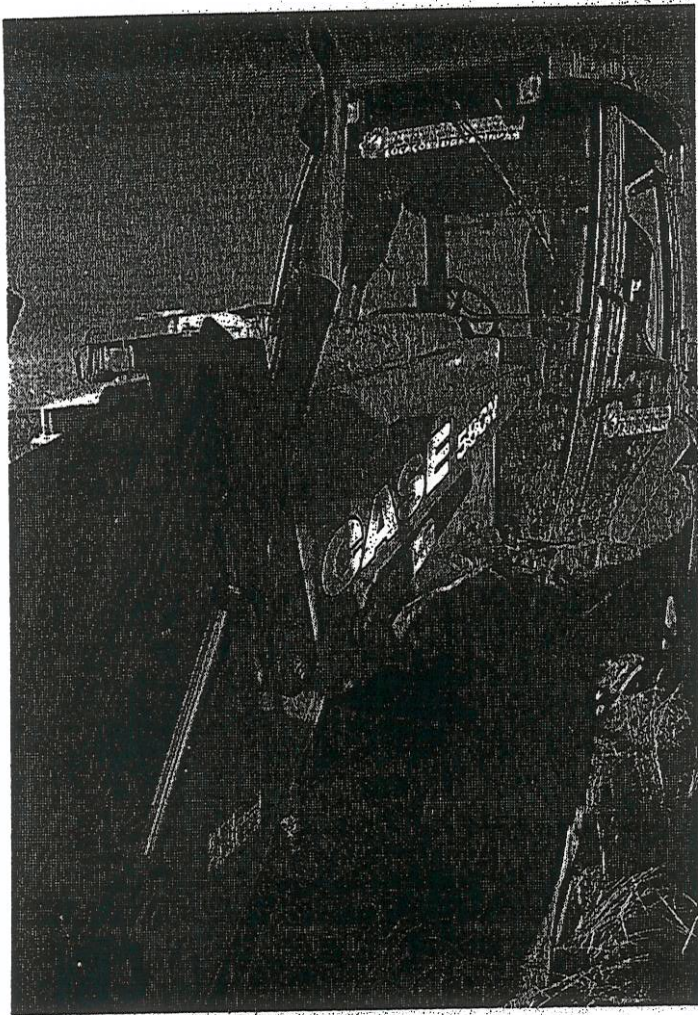

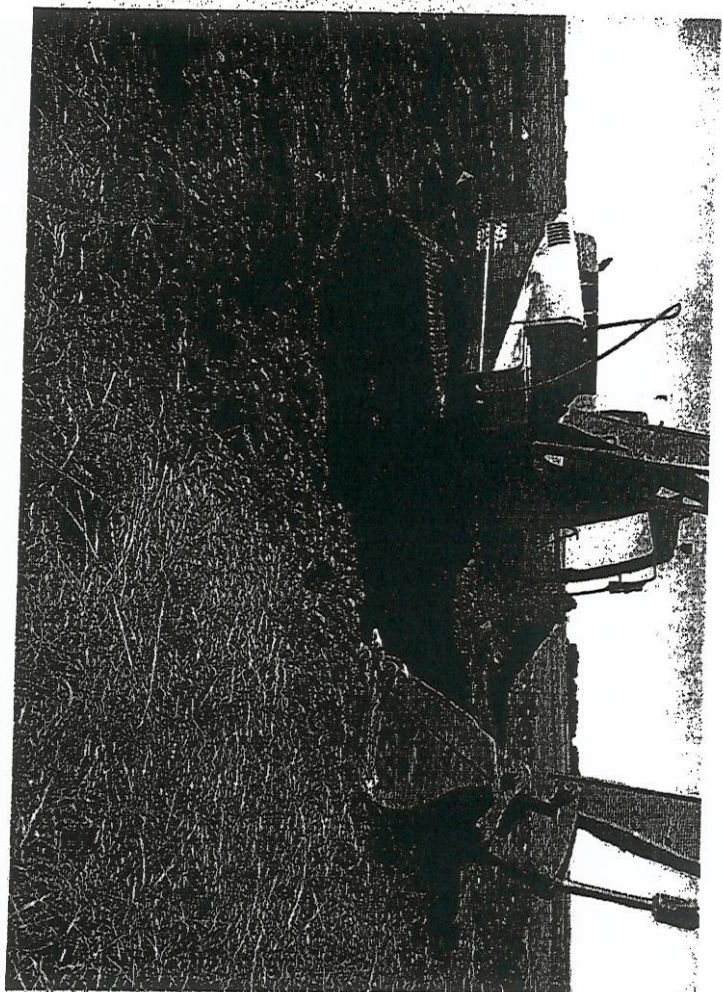
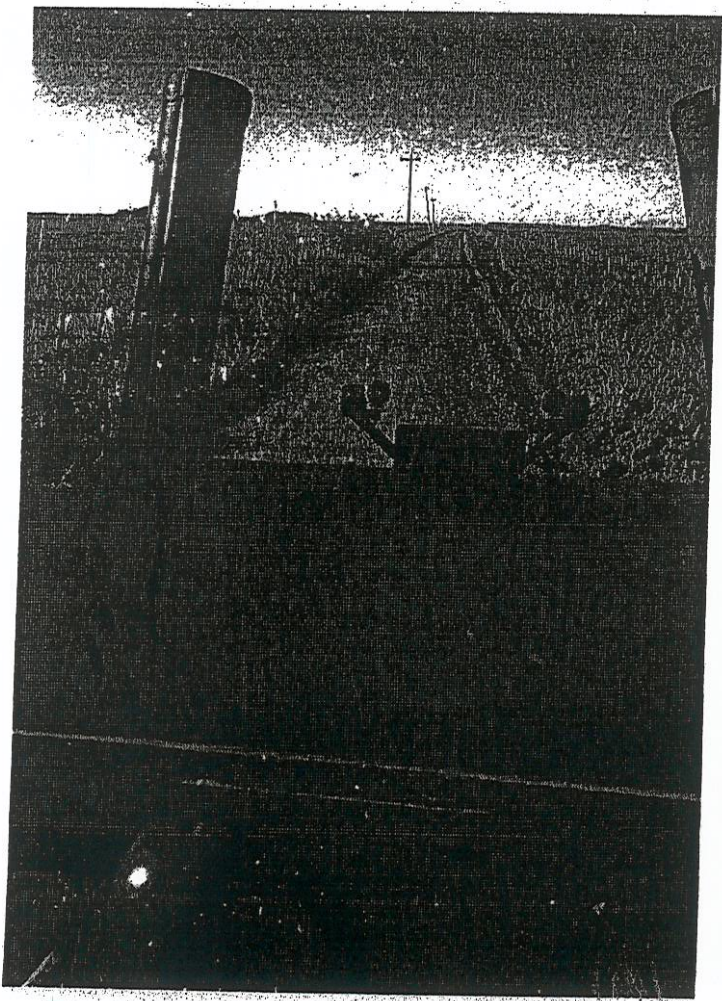
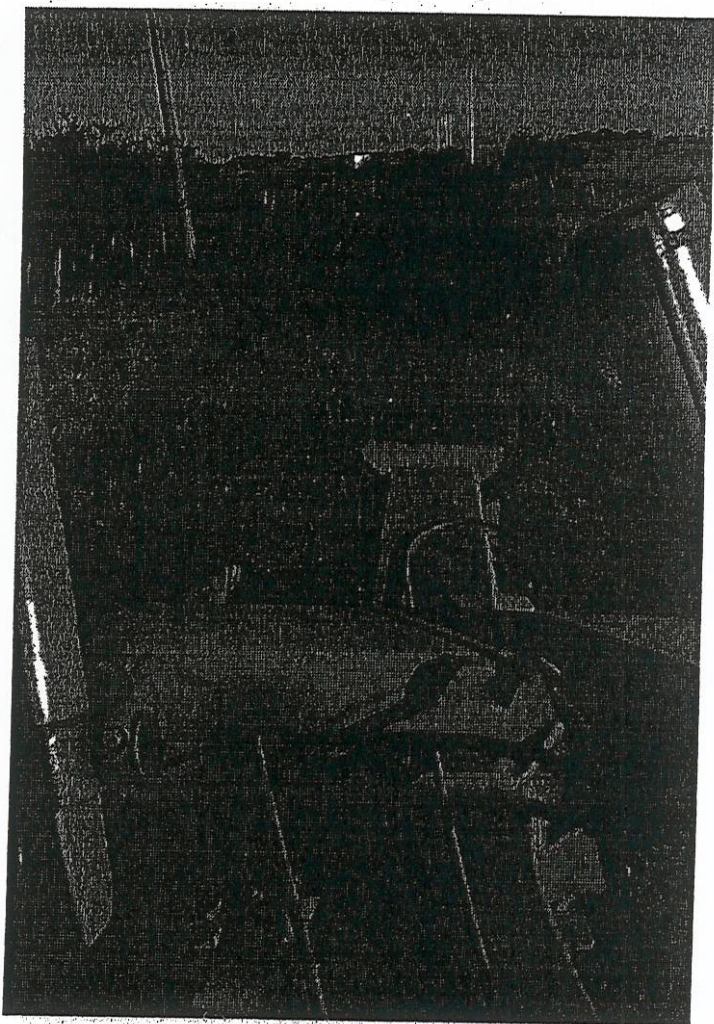
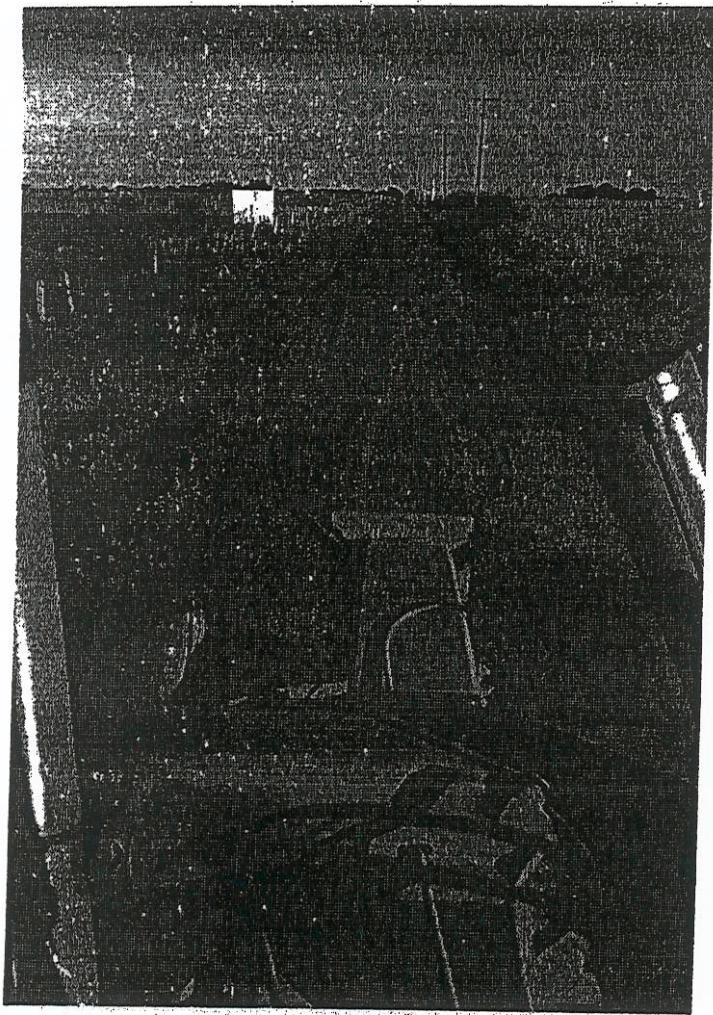

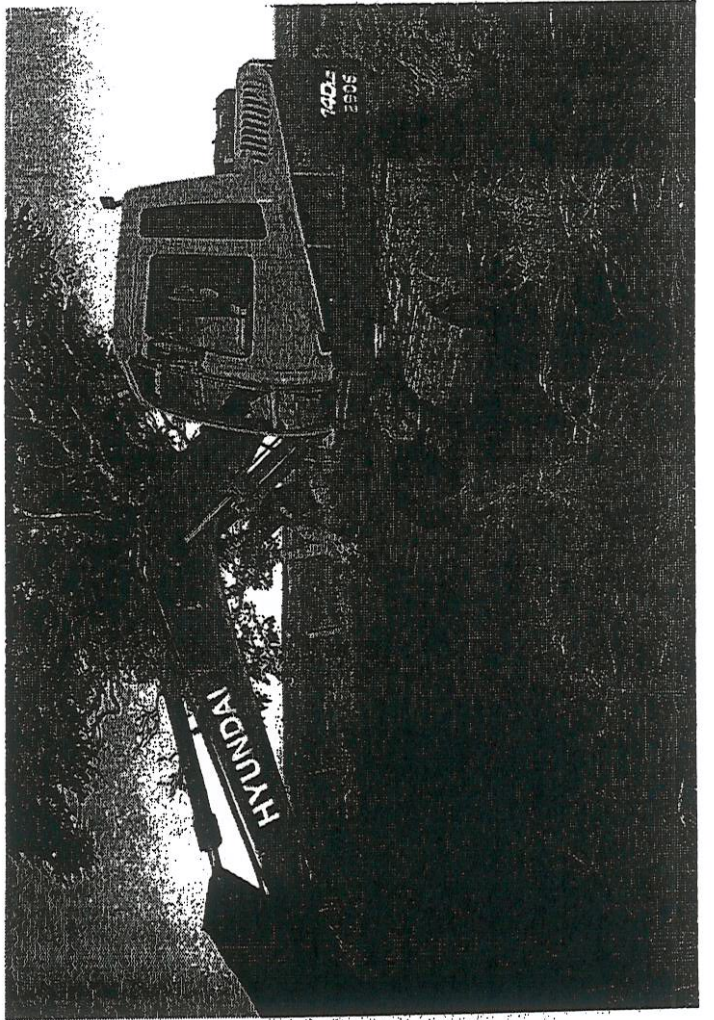
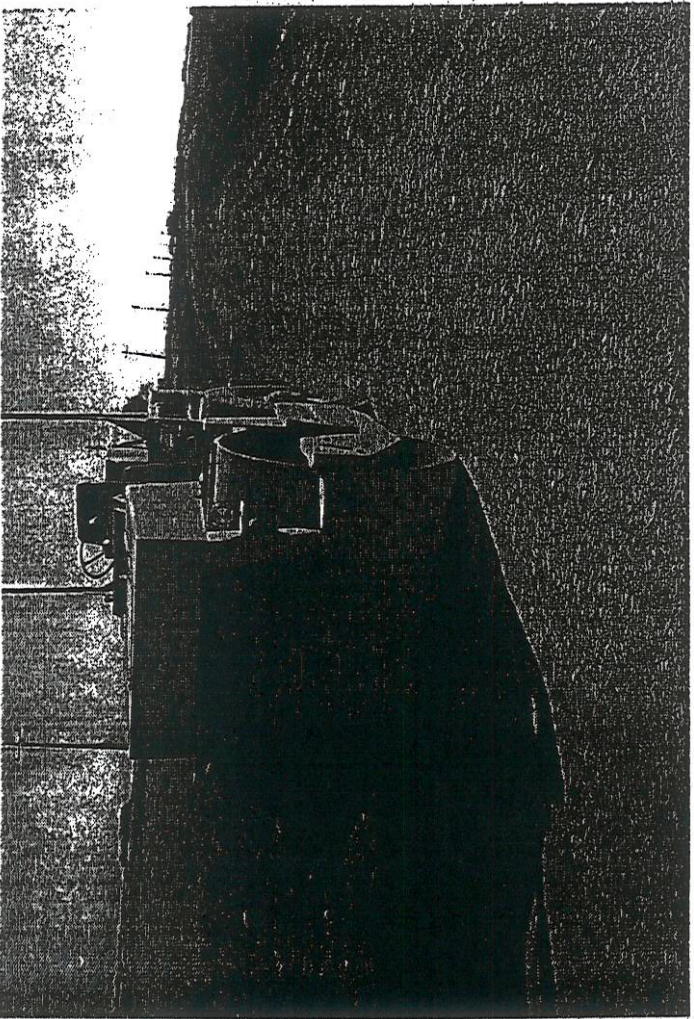
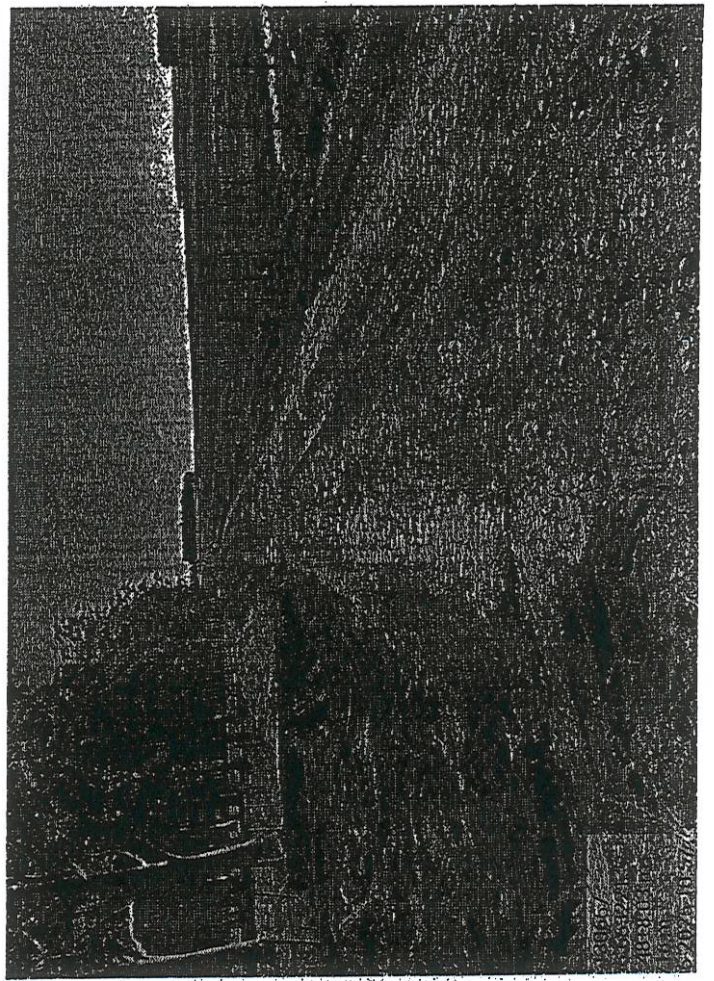

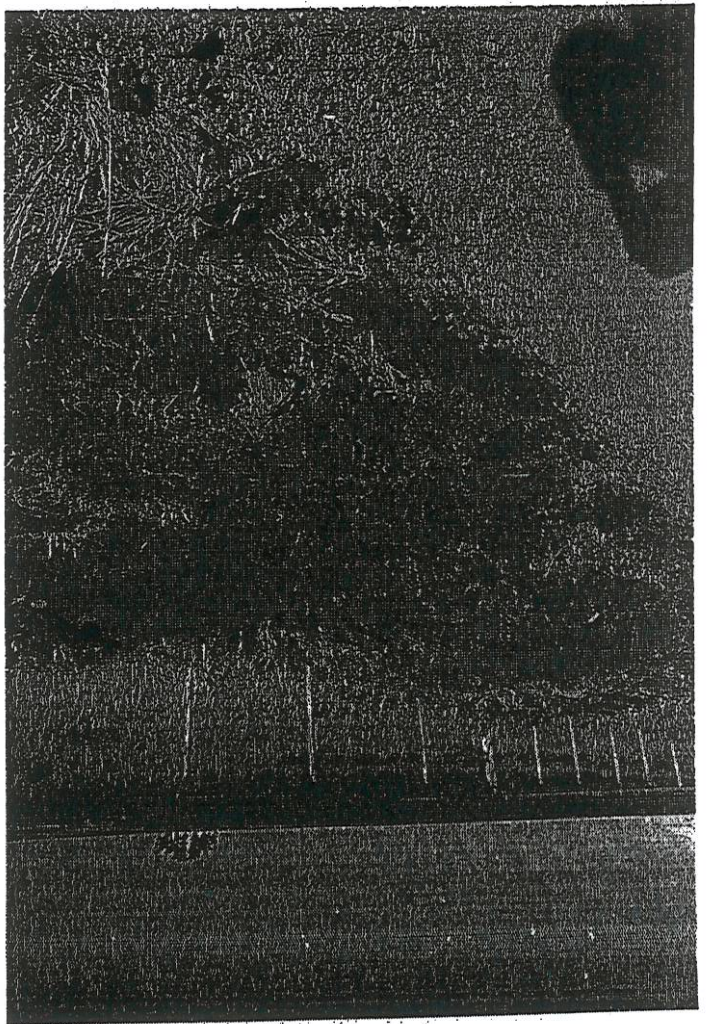
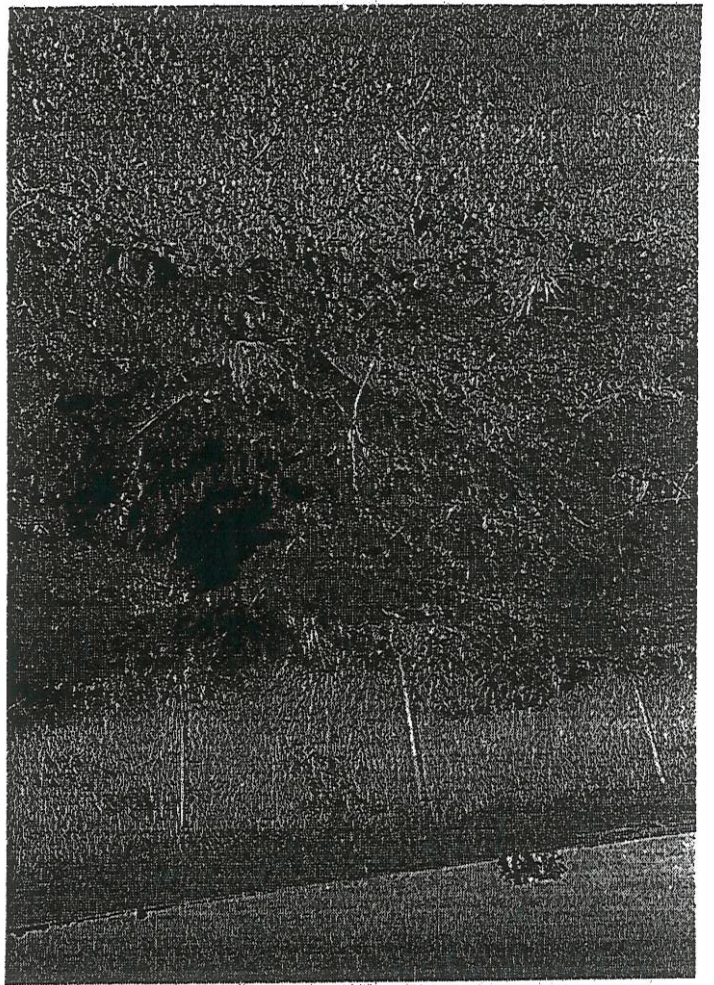
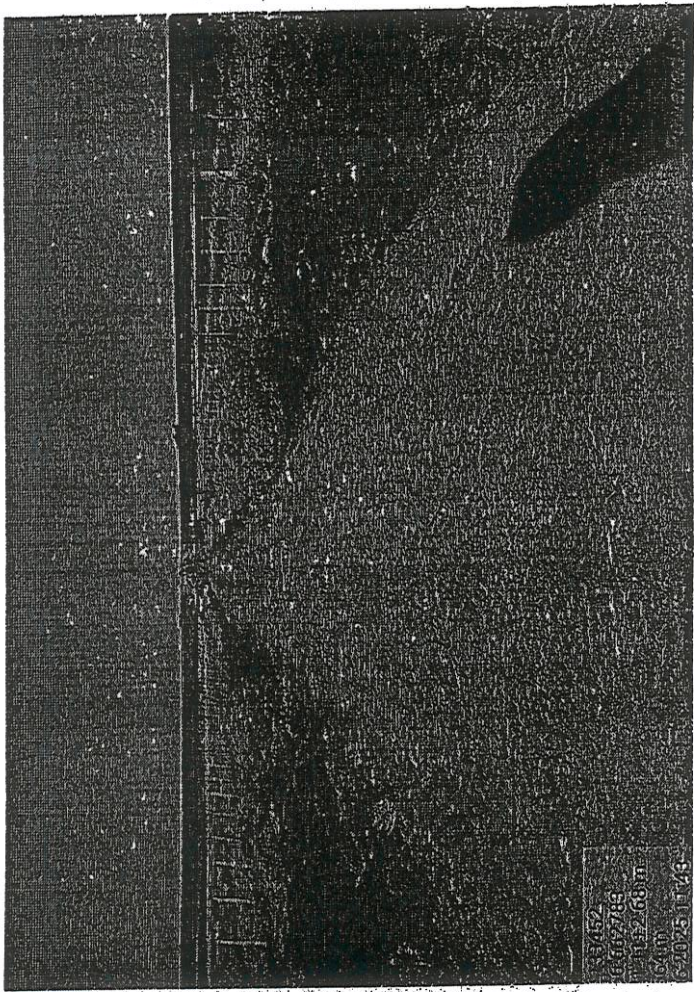

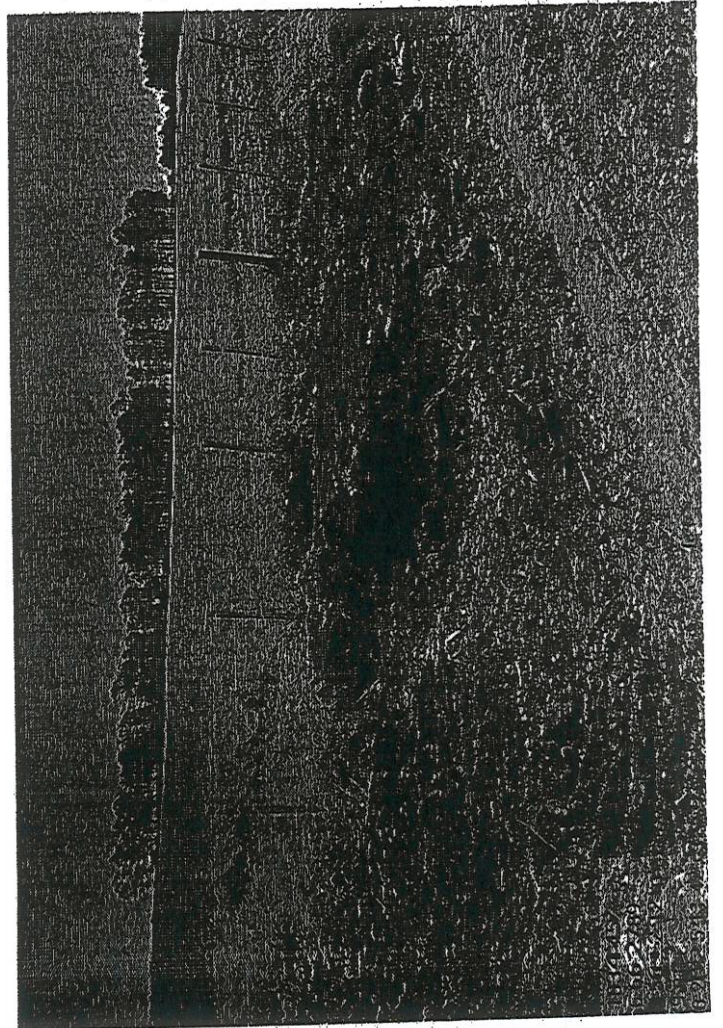
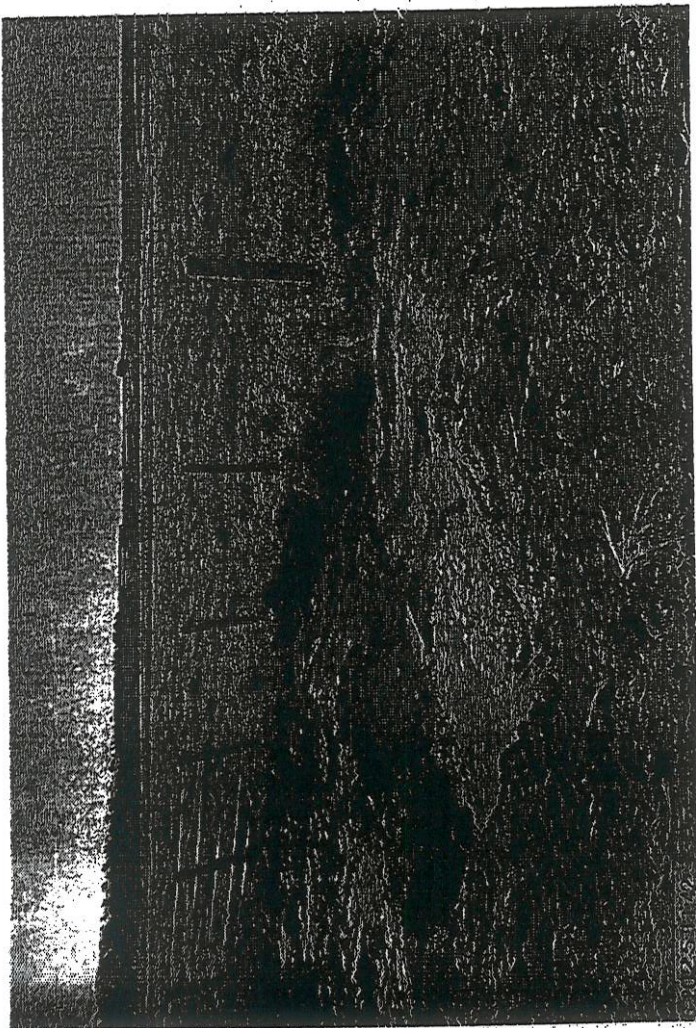
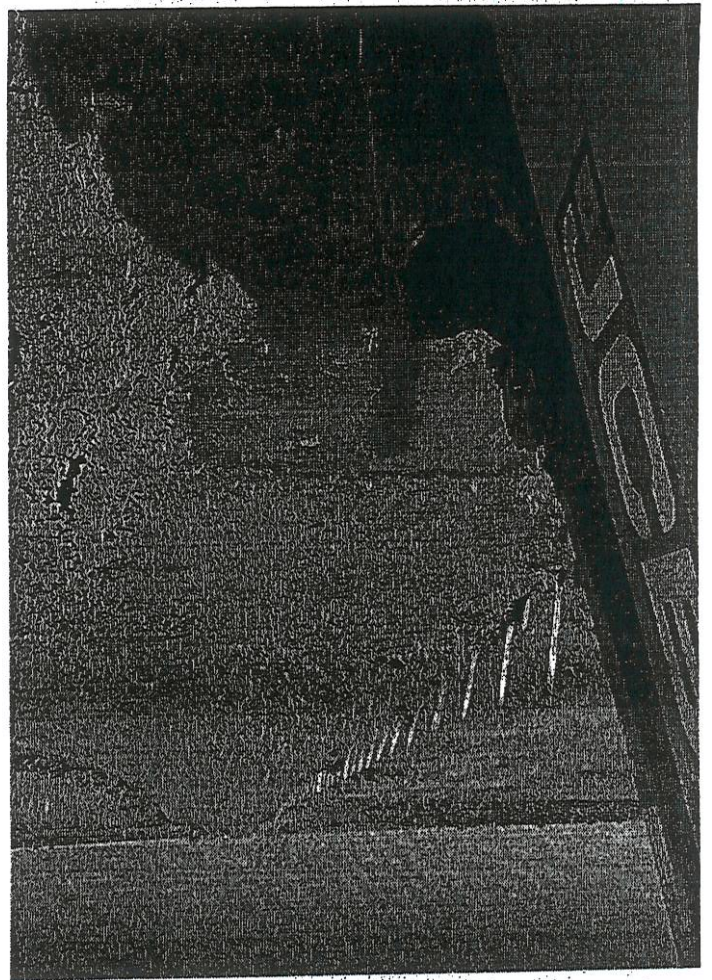



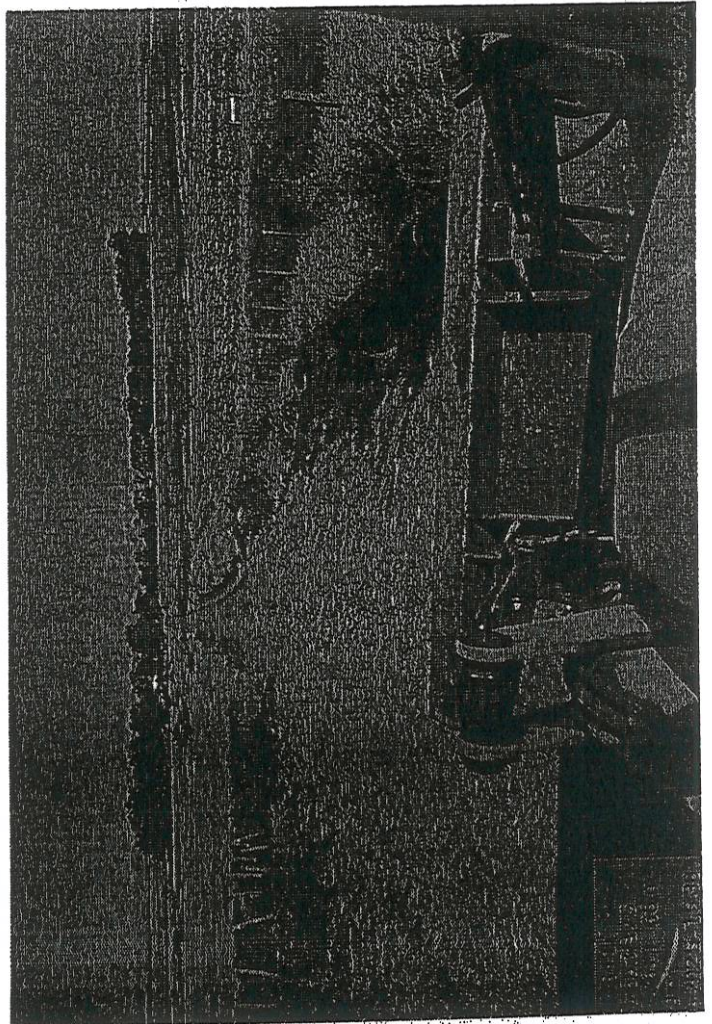
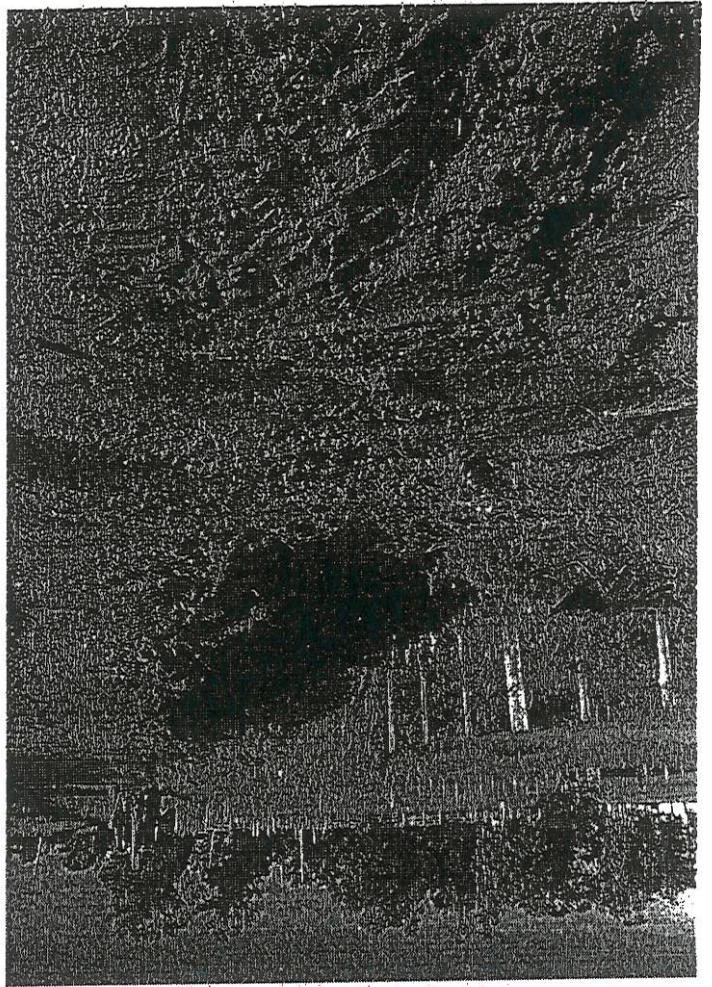

Strada Senza Nome - Uruguaiana, RS,
Brasile
Lat: 29.73761, Lng: -56.98087
11/06/25 11:58:44 AM
GMT-03:00



Strada Senza Nome - Uruguaiana, RS,
Brasile
Lat: 29.73761, Lng: -56.98087
11/06/25 11:34:55 AM
GMT-03:00

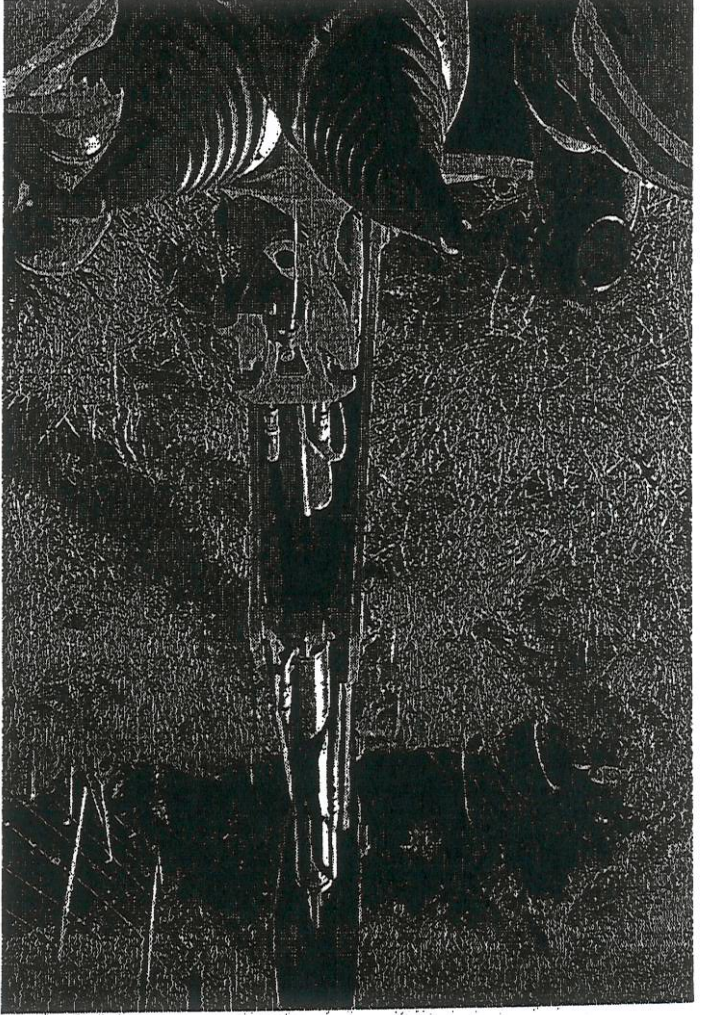
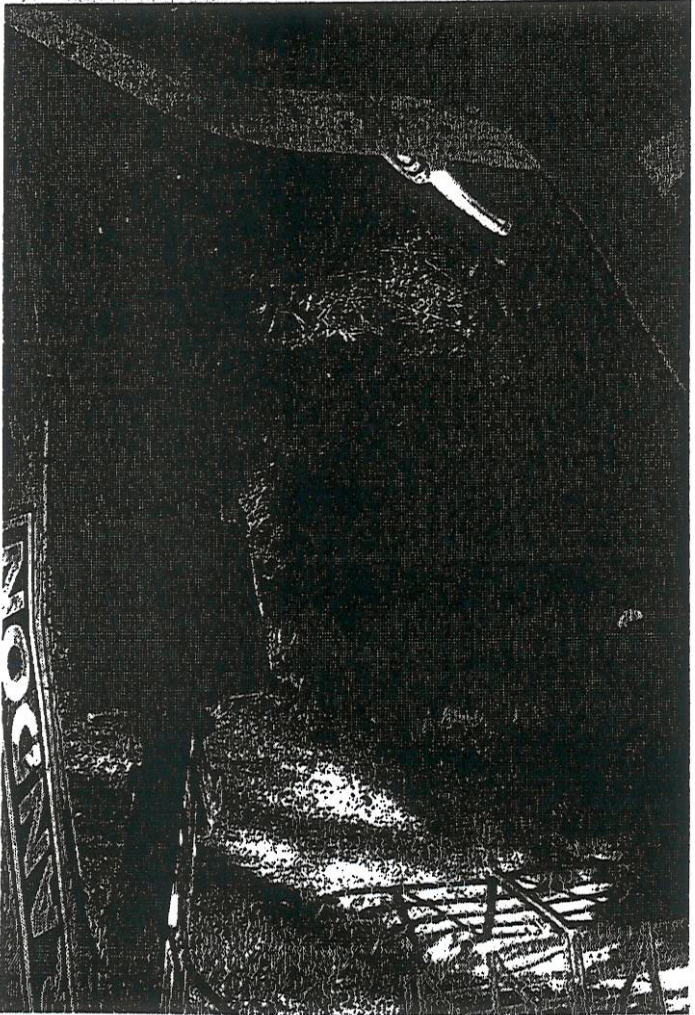
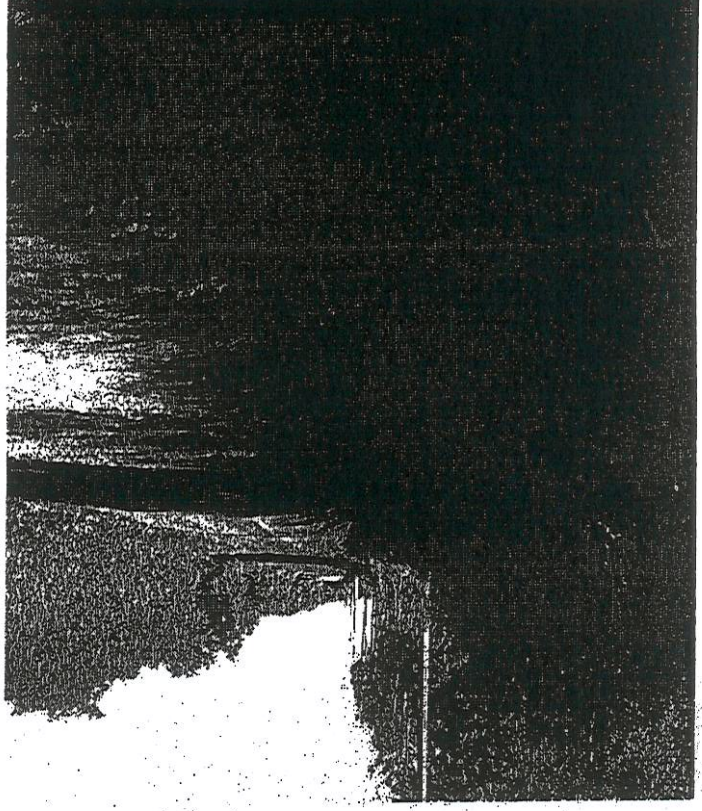



Strada Senza Nome - Uruguaiiana, RS,
Brasile
Lat: 29.73825, Lng: -56.98067
11/06/25 09:09:17 AM GMT-03:00



