

FUNDESTRADAS /2024

- PAGAMENTOS REALIZADOS
- RELATÓRIOS REFERENTES SERVIÇOS EXECUTADOS
- NOTAS FISCAIS

Data de Emissao: 18/01/2024

Resumo

Co: CAIXA ECONOMICA FEDERAL

Agencia: 2844

Conta: 600.030.024-5

UG 0000 Ordem Bancaria: 3

Credor	CNPJ/CPF	Cidade	Banco Agencia Operacao	Nro Conta	Valor
10 MAK VEICULOS EIRELI	13.137.265/0001-88	SANTA MARIA	41 270-06 0	60946810-1	119.162,00
Total Geral					119.162,00

Com base nos documentos comprobatórios das despesas contratadas pelos processos administrativos em nosso poder. AUTORIZAMOS esta agencia bancaria a efetuar o pagamento da presente ordem bancaria. Para tanto autorizamos o debito do valor total na conta corrente acima identificada e os creditos em favor dos respectivos credores, conforme descricao supra.



RONNIE PETERSON COLPO MELLO
PREFEITO MUNICIPAL
CPF: 002.420.230-46



VALDIR VENES DA RCSA
SECRETARIO MUNICIPAL DE FAZENDA
CPF: 244.411.390-04



MUNICÍPIO DE URUGUAIANA
PREFEITURA MUNICIPAL DE URUGUAIANA
SECRETARIA MUNICIPAL DE FAZENDA

RUA 15 DE NOVENBRO, Nº 1882
C.N.P.J.: 88.131.164/0001-07
CEP: 97500-000
FONE/FAX: (55) 3412-2600 - 3412-2038 - 3412-6689

ORDENADOR DA DESPESA

PAGINA: 1 DE 1

NOTA DE EMPENHO

Nº EMPENHO/PRO

Frederico W. Pellegrini

RECURSO

0029C2/2023/0013 Subempenho 1500/0001

ÓRGÃO 24 SECRETARIA INFRAESTRUTURA
24.02.15.451.4024 2.114. 339039120000

UNIDADE ORÇAMENTÁRIA
02 FUNDESTRADAS

DOTAÇÃO 3.3.90.39.12 00.00 LOCAÇÃO DE MAQUINAS E EQUIPAMENTOS

Nº CONTA 04399

CREDOR 14610 MAX VEICULOS EIRELI 13 137.265/0001-86
ROD. BR. 392, KM 02 3639 BAIRRO TOMAZET (55) 3213-957 R.S. 97065400 SANTA MARIA
ENDEREÇO FONE CIDADE

CONTRATO	NÚMERO	PEDIDO Nº	PROC. COMPRA Nº	EMIÇÃO	VENCIMENTO
Registro de Preço/Pre	32	52/2022	7510	29.12.23	19.01.24
VALOR ORÇADO	131.688,00	SALDO ANTERIOR	131.598,00	VALOR DO EMPENHO	SALDO ATUAL
1.870.992,00					90,00

ITEM	QUANT.	UNID.	ESPECIFICAÇÃO	VALOR UNITARIO	VALOR TOTAL
1	1		1ª QUINZENA DE DEZEMBRO		
			EQUIPAMENTO: MOTONIVELADORA QTD 297,0 X R\$ 240,00 - R\$ 77.200,00; RETROESCAVADEIRA QTD 114,0 X R\$ 147,00 - R\$ 16.758,00; ROLC COMPACTADOR LISO QTD 99,0 X R\$ 190,00 - R\$ 18.810,00; CAMINHÃO BASCULANTE 10M3 QTD 99,0 X R\$ 190,00 - R\$ 18.810,00; TOTAL R\$ 131.598,00.	131.598,0000	131.598,00
2			NOTA 6005 Recursos não Vinculados de Imposto DECONTOS:		

LOCAL DE ENTREGA

Nº do Pedido de Empenho:

TOTAL GERAL 131.598,00

COORD. DE CONTABILIDADE

ATESTO QUE:

001900/2023

TESOURARIA

EMPENHO E CONFERIDO

- ☐ RECEBI E CONFERI AS MERCADORIAS
☐ RECEBI OS SERVIÇOS
☐ AS CONDS. FORAM IMPLEMENTADAS

DOC. Nº

CHEQUE Nº

BANCO

DATA

ASSINATURA

CARGO:

DATA: 29 / 12 / 23

ASS:

NOME/CARGO:

DATA:

TESOUREIRO

RECEBI (EMCS) DA TESOURARIA DA PREFEITURA MUNICIPAL A IMPORTÂNCIA ABAIXO ESPECIFICADA REFERENTE A:

PARTE VALOR EMPENHADO

SALDO/TOTAL EMPENHADO

R\$

R\$

EM / /

EM / /

CREDOR

CREDOR

ANOTAÇÕES

11484
(30024-5)

Impressão da Guia de Retenção
Roman 10cp:

Prefeitura Municipal de Uruguaiana

SECRETARIA DE FAZENDA
DEPARTAMENTO DE FINANÇAS

RRF - Recibo de Retenção na Fonte
Total: 12.436,00
Mes: Dezembro Ano: 2023

1 - Usuário do serviço

Razão Social: Prefeitura Municipal de Uruguaiana
Endereço: Rua Quinze de Novembro, 1882
CNPJ: 88.131.164/0001-07 Data: 29.12.2023

2 - Prestador do serviço

Razão Social: MAK VEICULOS EIRELI
Endereço: ROD. BR. 392, KM 02 3639 BAIRRO TOMAZET
Serviço: 1ª QUINZENA DE DEZEMBRO

===== EQUIPAMENTO: MOTONIVELADORA QTD 2

CNPJ: 13.137.265/0001-88 CMC:
Documento Fiscal: NOTA 6003 - VLR BRUTO R\$ 131.598,00 - VLR RET R\$ 2
NOTA 6003 - VLR BRUT Empenho: 2023/002902-0013
NOTA 6003 - VLR BRUT

3 - Cálculo do imposto

Valor da Receita:	131.598,00	
Deduções:		0,00
Valor Tributável:	131.598,00	
Alíquota: 0,00 %	Imposto:	12.436,00

4 - Acréscimos

Correção Monetária:
Juros:
Multa:
Valor Recolhido:
Data:

5 - Resumo das retenções desta liquidação:

13116-INSS - Fornecedores	2.171,36
6002-IMPOSTO SOBRE A	6.316,70
6002-ISS	3.947,94



Prefeitura Municipal de Santa Maria
Secretaria de Município de Finanças
Fone: (55) 3217-4373 - www.santamaria.rs.gov.br/



Série do Documento:
NFS-e - Nota Fiscal de
Serviços Eletrônica
Número da Nota Fiscal:
6303

Dados do Prestador de Serviço

Mak Serviços e Pavimentações Ltda.

BR 392,3639 KM 02 - Tomazetti
CEP 97070-150 - Fax/Celular: (51) 9951-2801 - Santa Maria/RS
makmaquinasslta@gmail.com
Inscrição Municipal: 6346902 - CPF/CNPJ 13.137.265/0001-88

Data de Geração da NFS-e

20/12/2023 11:32:52

Data de Competência/Emissão

20/12/2023

Cód. de Autenticação

4EA29EE55

Responsável pela Emissão

Tomador



Identificação da Nota Fiscal Eletrônica

Natureza da Operação	Número do RPS	Série do RPS	Data de Emissão do RPS
Exigível			
Local dos Serviços	Município Incidência		
Uruguaiana - Rio Grande do Sul	Uruguaiana - Rio Grande do Sul		

Dados do Tomador de Serviços

CNPJ/CPF: 88.131.164/0001-07

IM:

Razão Social: Município de Uruguaiana

Endereço: Rua Quinze de Novembro

Complemento: Gabinete Prefeito

CEP: 97531-532

Telefone:

Número: 1882

Bairro: Centro

Cidade/UF: Uruguaiana/RS

E-mail:

14.610
4316.304

Dados do Intermediário de Serviços

CNPJ	Inscrição Municipal	Razão Social
------	---------------------	--------------

Descrição dos Serviços

Conforme N° Empenho: 2902/2023
SECRETARIA INFRAESTRUTURA URBANA E RURAL
FUNDESTRADAS

Licitação: ... registro de preço/preço eletrônico

1 QUINZENA DE DEZEMBRO

EQUIPAMENTO

Motoniveladora qtd 257,0 x R\$260,00=R\$67.220,00

Retrôescavadeira qtd 114,0 x R\$147,00=R\$16.758,00

Rolo compactador liso qtd 99,0 x R\$190,00=R\$18.810,00

Caminhão basculante 10m³ qtd 99,0 x R\$190,00=R\$18.810,00

Total: R\$131.598,00

CC. 19.439,64
Razão: 14.099

20/12/23

Frederico V. Pellegrini

Detalhamento dos Tributos

Atividade do Município	Alíquota	Item da LC116/2003	Cód. NBS	Cód. CNAE
3032257 - Terraplanagem; Escavações -	3,00	705		4213800
VI. Total dos Serviços	Desconto incondicionado	Deduções Base Cálculo	Base de Cálculo	Total do ISSQN
R\$ 131.598,00	R\$ 0,00	R\$ 0,00	R\$ 131.598,00	R\$ 0,00
PIS	COFINS	INSS	IRRF	CSLL
R\$ 0,00	R\$ 0,00	R\$ 2.171,36	R\$ 6.316,70	R\$ 0,00
Outras Retenções				VI. ISSQN Retido
R\$ 0,00				R\$ 3.947,94
Art.:				VI. Líquido da Nota Fiscal
				R\$ 19.162,00

Construção Civil

Cód. Obra:

Informações Adicionais

RETENÇÕES 15% X 11% ISSQN 3% IRRF 4,8%

R\$131.598,00 X 15%=R\$19.739,70

R\$19.739,70 X 11%=R\$2.171,36

IRRF 4,8%

R\$6.316,70

RECEIÇÃO
CC 19.439,64
Em 28.12.23
Ass. Quintão

Consulte a autenticidade deste documento acessando o site: <https://www.issnetonline.com.br/santamaria/online>
ISS.NET - Sistema Nota Control® - www.nozacontrol.com.br

Empenho 2002/2023

	1	4	5	6	7	8	11	12	13	14	15					Quantidade horas	Valor hora	Valor Máquina
Equipamento																		
Motoniveladora	27	27	27	27	27	27	27	27	27	27	27					297,0	R\$ 260,00	R\$ 77.220,00
Retroescavadeira	18	15	9	9	9	9	9	9	9	9	9					114,0	R\$ 147,00	R\$ 16.758,00
Rolo compactador liso	9	9	9	9	9	9	9	9	9	9	9					99,0	R\$ 190,00	R\$ 18.810,00
Caminhão basculante 10m³	9	9	9	9	9	9	9	9	9	9	9					99,0	R\$ 190,00	R\$ 18.810,00

R\$ 131.598,00

Planilha de Controle horas trabalhadas - Mak Veículos Eireli

Dia: 01/12/2023

Equipamento	Local de Trabalho	UR	Operador	Entrada Manhã	Saída Manhã	Entrada Tarde	Saída Tarde	Total	Assinatura
Motoniveladora	BRETE DO MOINHO DA ESTÂNCIA TRÊS ÂNGICO EM DIREÇÃO ESTÂNCIA SÃO FRANCISCO	101	ADRIANO SODRÉ	07:45	12:30	13:30	17:45	09:00	
Motoniveladora	BRFTE ITAPITOCAL DAS TRÊS BOCAS EM DIREÇÃO A VILA ITAPITOCAL	404	ANTONIO ABRELINO	07:45	12:30	13:30	17:45	09:00	
Motoniveladora	BARRAGEM SANCHURI	5º DISTRITO	RODRIGO PADILHA	07:45	12:30	13:30	17:45	09:00	
Retroescavadeira	BARRAGEM SANCHURI	5º DISTRITO	LUAN GONÇALVES	07:45	12:30	13:30	17:45	09:00	
Retroescavadeira	CHARQUEADA	204	LEANDRO FALCÃO	07:45	12:30	13:30	17:45	09:00	
Caminhão basculante 10m³	BARRAGEM SANCHURI	5º DISTRITO	CARLOS MAZZINI	07:45	12:30	13:30	17:45	09:00	
Rolo liso	BARRAGEM SANCHURI	5º DISTRITO	ELIZANDRO PAIM	07:45	12:30	13:30	17:45	09:00	

Planilha de Controle horas trabalhadas - Mak Veículos Fireli

Dia: 04/12/2023

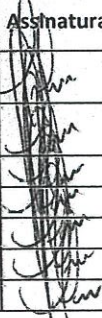
Equipamento	Local de Trabalho	UR	Operador	Entrada Manhã	Saída Manhã	Entrada Tarde	Saída Tarde	Total	Assinatura
Motoniveladora	BRETE DO MOINHO DA ESTÂNCIA TRÊS ÂNGICO FM DIREÇÃO ESTÂNCIA SÃO FRANCISCO	101	ADRIANO SODRÉ	07:45	12:30	13:30	17:45	09:00	
Motoniveladora	BRETE ITAPITOCAL DAS TRÊS BOCAS EM DIREÇÃO A VILA ITAPITOCAL	404	ANTONIO ABRELINO	07:45	12:30	13:30	17:45	09:00	
Motoniveladora	BARRAGEM SANCHURI	5º DISTRITO	RODRIGO PADILHA	07:45	12:30	13:30	17:45	09:00	
Retroescavadeira	BARRAGEM SANCHURI	5º DISTRITO	LUAN GONÇALVES	07:45	12:30	13:30	17:45	09:00	
Retroescavadeira	CHARQUEADA	204	LEANDRO FALCÃO	07:45	12:30	13:30	14:45	06:00	
Caminhão basculante 10m³	BARRAGEM SANCHURI	5º DISTRITO	CARLOS MAZZINI	07:45	12:30	13:30	17:45	09:00	
Rolo liso	BARRAGEM SANCHURI	5º DISTRITO	ELIZANDRO PAIM	07:45	12:30	13:30	17:45	09:00	

Planilha de Controle horas trabalhadas - Mak Veículos Eireli

Dia: 05/12/2023

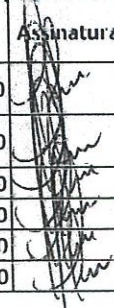
Equipamento	Local de Trabalho	UR	Operador	Entrada Manhã	Saída Manhã	Entrada Tarde	Saída Tarde	Total	Assinatura
Motoniveladora	BRETE DO MOINHO DA ESTÂNCIA TRÊS ÂNGICO EM DIREÇÃO ESTÂNCIA SÃO FRANCISCO	101	ADRIANO SODRÉ	07:45	12:30	13:30	17:45	09:00	
Motoniveladora	BRETE ITAPITOCAL DAS TRÊS BOCAS EM DIREÇÃO A VILA ITAPITOCAL	404	ANTONIO ABRELINO	07:45	12:30	13:30	17:45	09:00	
Motoniveladora	BARRAGEM SANCHURI	5º DISTRITO	RODRIGO PADILHA	07:45	12:30	13:30	17:45	09:00	
Retroescavadeira	BARRAGEM SANCHURI	5º DISTRITO	LUAN GONÇALVES	07:45	12:30	13:30	17:45	09:00	
Caminhão basculante 10m³	BARRAGEM SANCHURI	5º DISTRITO	CARLOS MAZZINI	07:45	12:30	13:30	17:45	09:00	
Rolo liso	BARRAGEM SANCHURI	5º DISTRITO	ELIZANDRO PAIM	07:45	12:30	13:30	17:45	09:00	

Planilha de Controle horas trabalhadas - Mak Veículos Eireli

Dia: 06/12/2023

Equipamento	Local de Trabalho	UR	Operador	Entrada Manhã	Saída Manhã	Entrada Tarde	Saída Tarde	Total	Assinatura
Motoniveladora	BRETE DO MOINHO DA ESTÂNCIA TRÊS ÂNGICO EM DIREÇÃO ESTÂNCIA SÃO FRANCISCO	101	ADRIANO SODRÉ	07:45	12:30	13:30	17:45	09:00	
Motoniveladora	BRETE ITAPITOCAL DAS TRÊS BOCAS EM DIREÇÃO A VILA ITAPITOCAL	404	ANTONIO ABRELINO	07:45	12:30	13:30	17:45	09:00	
Motoniveladora	BARRAGEM SANCHURI	5º DISTRITO	RODRIGO PADILHA	07:45	12:30	13:30	17:45	09:00	
Retroescavadeira	BARRAGEM SANCHURI	5º DISTRITO	LUAN GONÇALVES	07:45	12:30	13:30	17:45	09:00	
Caminhão basculante 10m³	BARRAGEM SANCHURI	5º DISTRITO	CARLOS MAZZINI	07:45	12:30	13:30	17:45	09:00	
Rolo liso	BARRAGEM SANCHURI	5º DISTRITO	ELIZANDRO PAIM	07:45	12:30	13:30	17:45	09:00	

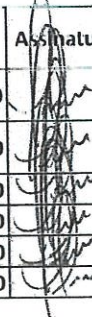

Planilha de Controle horas trabalhadas - Mak Veículos Eireli

Dia: 07/12/2023

Equipamento	Local de Trabalho	UR	Operador	Entrada Manhã	Saída Manhã	Entrada Tarde	Saída Tarde	Total	Assinatura
Motoniveladora	BRETE DO MOINHO DA ESTÂNCIA TRÊS ÂNGICO EM DIREÇÃO ESTÂNCIA SÃO FRANCISCO	101	ADRIANO SODRÉ	07:45	12:30	13:30	17:45	09:00	
Motoniveladora	BRETE ITAPITOCAL DAS TRÊS BOCAS EM DIREÇÃO A VILA ITAPITOCAL	404	ANTONIO ABRELINO	07:45	12:30	13:30	17:45	09:00	
Motoniveladora	BARRAGEM SANCHURI	5º DISTRITO	RODRIGO PADILHA	07:45	12:30	13:30	17:45	09:00	
Retroescavadeira	BARRAGEM SANCHURI	5º DISTRITO	LUAN GONÇALVES	07:45	12:30	13:30	17:45	09:00	
Caminhão basculante 10m³	BARRAGEM SANCHURI	5º DISTRITO	CARLOS MAZZINI	07:45	12:30	13:30	17:45	09:00	
Rolo liso	BARRAGEM SANCHURI	5º DISTRITO	ELIZANDRO PAIM	07:45	12:30	13:30	17:45	09:00	

Planilha de Controle horas trabalhadas - Mak Veículos Eireli

Dia: 08/12/2023

Equipamento	Local de Trabalho	UR	Operador	Entrada Manhã	Saída Manhã	Entrada Tarde	Saída Tarde	Total	Assinatura
Motoniveladora	BRETE DA QUEIMADA DO ARROIO CAIBOATE PASSANDO PELO ARROIO CAMOATY EM DIREÇÃO AO GRANJA MAGRINI	304	ADRIANO SODRÉ	07:45	12:30	13:30	17:45	09:00	
Motoniveladora	BRETE DA CHARQUEADA EM DIREÇÃO AO ARROIO DO IMBAA	204	ANTONIO ABRELINO	07:45	12:30	13:30	17:45	09:00	
Motoniveladora	BARRAGEM SANCHURI	5º DISTRITO	RODRIGO PADILHA	07:45	12:30	13:30	17:45	09:00	
Retroescavadeira	BARRAGEM SANCHURI	5º DISTRITO	LUAN GONÇALVES	07:45	12:30	13:30	17:45	09:00	
Caminhão basculante 10m³	BARRAGEM SANCHURI	5º DISTRITO	CARLOS MAZZINI	07:45	12:30	13:30	17:45	09:00	
Rolo liso	BARRAGEM SANCHURI	5º DISTRITO	ELIZANDRO PAIM	07:45	12:30	13:30	17:45	09:00	

Planilha de Controle horas trabalhadas - Mak Veículos Eireli

Dia: 11/12/2023

Equipamento	Local de Trabalho	UR	Operador	Entrada Manhã	Saída Manhã	Entrada Tarde	Saída Tarde	Total	Assinatura
Motoniveladora	BRFTF DA QUEIMADA DO ARROIO CAIBOATE PASSANDO PELO ARROIO CAMOATY EM DIREÇÃO AO GRANJA MAGRINI	304	ADRIANO SODRÉ	07:45	12:30	13:30	17:45	09:00	
Motoniveladora	BRETE DA CHARQUEADA EM DIREÇÃO AO ARROTO DO IMBAA	204	ANTONIO ABRELINO	07:45	12:30	13:30	17:45	09:00	
Motoniveladora	BARRAGEM SANCHURI	5º DISTRITO	RODRIGO PADILHA	07:45	12:30	13:30	17:45	09:00	
Retroescavadeira	BARRAGEM SANCHURI	5º DISTRITO	LUAN GONÇALVES	07:45	12:30	13:30	17:45	09:00	
Caminhão basculante 10m³	BARRAGEM SANCHURI	5º DISTRITO	CARLOS MAZZINI	07:45	12:30	13:30	17:45	09:00	
Rolo liso	BARRAGEM SANCHURI	5º DISTRITO	ELIZANDRO PAIM	07:45	12:30	13:30	17:45	09:00	

Planilha de Controle horas trabalhadas - Mak Veículos Eireli

Dia: 12/12/2023

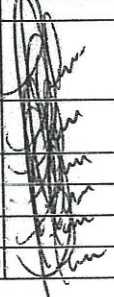
Equipamento	Local de Trabalho	UR	Operador	Entrada Manhã	Saída Manhã	Entrada Tarde	Saída Tarde	Total	Assinatura
Motoniveladora	BRETE DA QUEIMADA DO ARROIO CAIBOATE PASSANDO PELO ARROIO CAMOATY EM DIREÇÃO AO GRANJA MAGRINI	304	ADRIANO SODRÉ	07:45	12:30	13:30	17:45	09:00	
Motoniveladora	BRETE DA CHARQUEADA EM DIREÇÃO AO ARROIO DO IMBAA	204	ANTONIO ABRELINO	07:45	12:30	13:30	17:45	09:00	
Motoniveladora	BARRAGEM SANCHURI	5º DISTRITO	RODRIGO PADILHA	07:45	12:30	13:30	17:45	09:00	
Retroescavadeira	BARRAGEM SANCHURI	5º DISTRITO	LUAN GONÇALVES	07:45	12:30	13:30	17:45	09:00	
Caminhão basculante 10m³	BARRAGEM SANCHURI	5º DISTRITO	CARLOS MAZZINI	07:45	12:30	13:30	17:45	09:00	
Rolo liso	BARRAGEM SANCHURI	5º DISTRITO	ELIZANDRO PAIM	07:45	12:30	13:30	17:45	09:00	



Planilha de Controle horas trabalhadas - Mak Veículos Eireli

Data: 13/12/2023

Equipamento	Local de Trabalho	UR	Operador	Entrada Manhã	Saída Manhã	Entrada Tarde	Saída Tarde	Total	Assinatura
Motoniveladora	BRETE DA QUEIMADA DO ARROIO CAIBOATE PASSANDO PELO ARROIO CAMOATY EM DIREÇÃO AO GRANJA MAGRINI	304	ADRIANO SODRÉ	07:45	12:30	13:30	17:45	09:00	
Motoniveladora	BRETE DA CHARQUEADA EM DIREÇÃO AO ARROIO DO IMBAA	204	ANTONIO ABRELINO	07:45	12:30	13:30	17:45	09:00	
Motoniveladora	BARRAGEM SANCHURI	5º DISTRITO	RODRIGO PADILHA	07:45	12:30	13:30	17:45	09:00	
Retroescavadeira	BARRAGEM SANCHURI	5º DISTRITO	LUAN GONÇALVES	07:45	12:30	13:30	17:45	09:00	
Caminhão basculante 10m³	BARRAGEM SANCHURI	5º DISTRITO	CARLOS MAZZINI	07:45	12:30	13:30	17:45	09:00	
Rolo liso	BARRAGEM SANCHURI	5º DISTRITO	ELIZANDRO PAIM	07:45	12:30	13:30	17:45	09:00	

Planilha de Controle horas trabalhadas - Mak Veículos Fireli

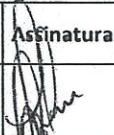
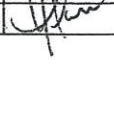
Dia: 14/12/2023

Equipamento	Local de Trabalho	UR	Operador	Entrada Manhã	Saída Manhã	Entrada Tarde	Saída Tarde	Total	Assinatura
Motoniveladora	BRETE DA QUEIMADA DO ARROIO CATBOATE PASSANDO PELO ARROIO CAMOATY EM DIREÇÃO AO GRANJA MAGRINI	304	ADRIANO SODRÉ	07:45	12:30	13:30	17:45	09:00	
Motoniveladora	BRETE DA CHARQUEADA EM DIREÇÃO AO ARROIO DO IMBAA	204	ANTONIO ABRELINO	07:45	12:30	13:30	17:45	09:00	
Motoniveladora	BARRAGEM SANCHURI	5º DISTRITO	RODRIGO PADILHA	07:45	12:30	13:30	17:45	09:00	
Retroescavadeira	BARRAGEM SANCHURI	5º DISTRITO	LUAN GONÇALVES	07:45	12:30	13:30	17:45	09:00	
Caminhão basculante 10m³	BARRAGEM SANCHURI	5º DISTRITO	CARLOS MAZZINI	07:45	12:30	13:30	17:45	09:00	
Rolo liso	BARRAGEM SANCHURI	5º DISTRITO	ELIZANDRO PAIM	07:45	12:30	13:30	17:45	09:00	

Planilha de Controle horas trabalhadas - Mak Veículos Eireli

Dia: 15/12/2023

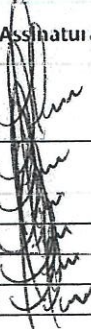
Equipamento	Local de Trabalho	UR	Operador	Entrada Manhã	Saída Manhã	Entrada Tarde	Saída Tarde	Total	Assinatura
Motoniveladora	BRETE DA QUEIMADA DO ARROIO CAIBOATE PASSANDO PELO ARROIO CAMOATY EM DIREÇÃO AO GRANJA MAGRINI	304	ADRIANO SODRÉ	07:45	12:30	13:30	17:45	09:00	
Motoniveladora	BRETE DA CHARQUEADA EM DIREÇÃO AO ARROIO DO IMBAA	204	ANTONIO ABRELINO	07:45	12:30	13:30	17:45	09:00	
Motoniveladora	BARRAGEM SANCHURI	5º DISTRITO	RODRIGO PADILHA	07:45	12:30	13:30	17:45	09:00	
Retroescavadeira	BARRAGEM SANCHURI	5º DISTRITO	LUAN GONÇALVES	07:45	12:30	13:30	17:45	09:00	
Caminhão basculante 10m³	BARRAGEM SANCHURI	5º DISTRITO	CARLOS MAZZINI	07:45	12:30	13:30	17:45	09:00	
Rolo liso	BARRAGEM SANCHURI	5º DISTRITO	ELIZANDRO PAIM	07:45	12:30	13:30	17:45	09:00	

RELATÓRIO FUNDESTRADA



DE 1º A 15 DE DEZEMBRO

UR 101 – BRETE DO MOINHO DA ESTÂNCIA TRÊS ÂNGICO EM DIREÇÃO ESTÂNCIA SÃO FRANCISCO, FOI REALIZADO PATROAMENTO E COMPACTAÇÃO EM 3 QUILOMETROS. / **UR 404** - BRETE ITAPITOCAI DAS TRÊS BOCAS EM DIREÇÃO A VILA IATAPITOCAL, FOI REALIZADO PATROAMENTO E COMPACTAÇÃO EM 6 QUILOMETROS. / **UR 304** – BRETE DA QUEIMADA DO ARROIO CAIBOATE PASSANDO PELO ARROIO CAMOATY EM DIREÇÃO AO GRANJA MAGRINI, FOI REALIZADO PATROAMENTO, LIMPEZA DE VALA, COLOCAÇÃO DE MATERIAL, LIMPEZA DE BLEIROS E COMPACTAÇÃO EM 15 QUILOMETROS. / **UR 204** – BRETE DA CHARQUEADA EM DIREÇÃO AO ARROIO DO IMBAA, FOI REALIZADO PATROAMENTO E COMPACTAÇÃO EM 12 QUILOMETROS. / **BARRAGEM SANCHURI, VILA DO AÇUDE E JOÃO ARREGUI** – FOI REALIZADO PATROAMENTO, LIMPEZA DE VALA, COLOCAÇÃO DE MATERIAL, LIMPEZA DE BUEIROS E COMPACTAÇÃO.

RELATÓRIO FOTOGRÁFICO DE 1º A 15 DE DEZEMBRO DE 2023



UR 101 – BRETE DO MOINHO DA ESTÂNCIA TRÊS ÂNGICO EM DIREÇÃO ESTÂNCIA SÃO FRANCISCO



UR 101 – BRETE DO MOINHO DA ESTÂNCIA TRÊS ÂNGICO EM DIREÇÃO ESTÂNCIA SÃO FRANCISCO

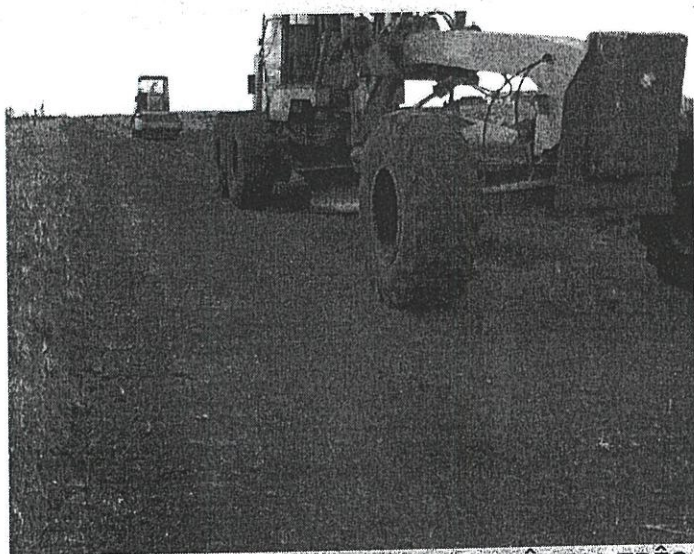

UR 101 – BRETE DO MOINHO DA ESTÂNCIA TRÊS ÂNGICO EM DIREÇÃO ESTÂNCIA SÃO FRANCISCO

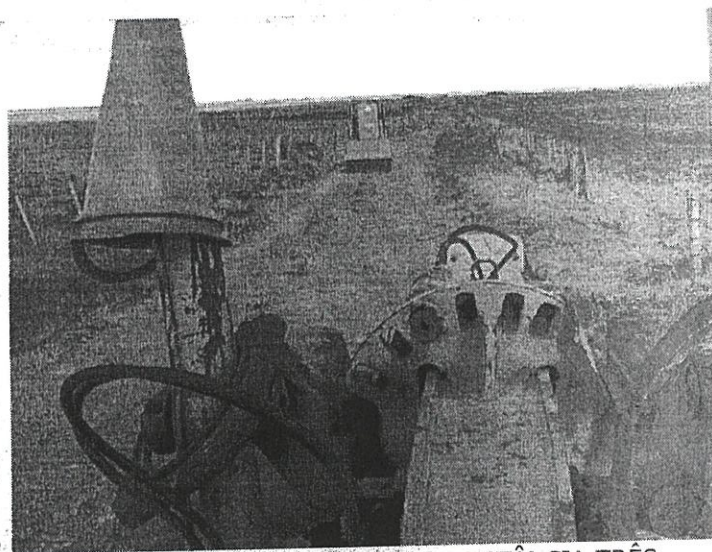

UR 101 – BRETE DO MOINHO DA ESTÂNCIA TRÊS ÂNGICO EM DIREÇÃO ESTÂNCIA SÃO FRANCISCO



UR 101 – BRETE DO MOINHO DA ESTÂNCIA TRÊS ÂNGICO EM DIREÇÃO ESTÂNCIA SÃO FRANCISCO

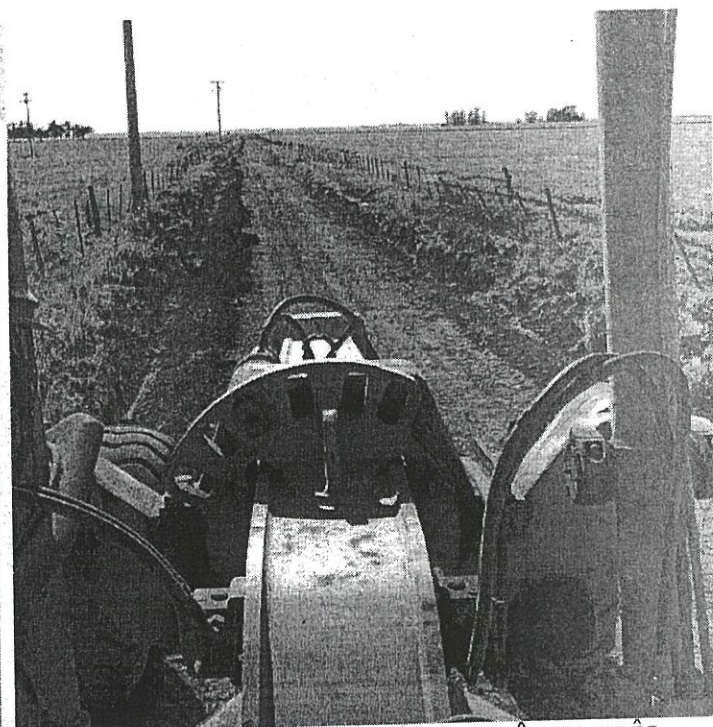

UR 101 – BRETE DO MOINHO DA ESTÂNCIA TRÊS ÂNGICO EM DIREÇÃO ESTÂNCIA SÃO FRANCISCO

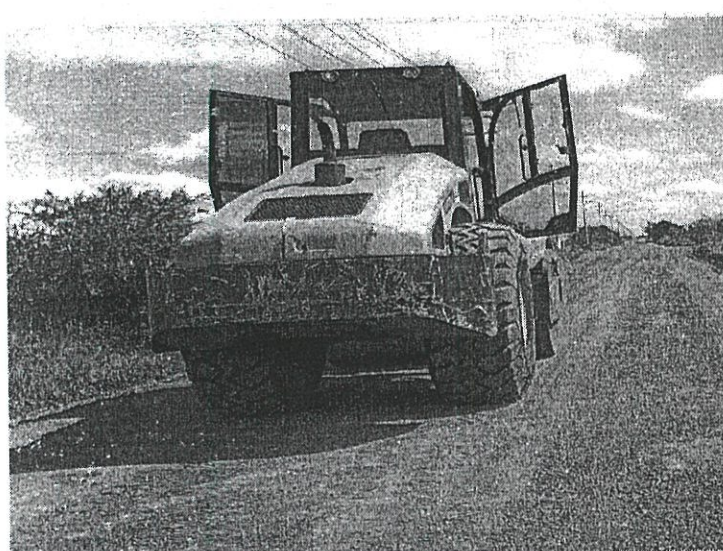

**UR 404 - BRETE ITAPITOCAL DAS TRÊS BOCAS EM
DIREÇÃO A VILA IATAPITOCA**

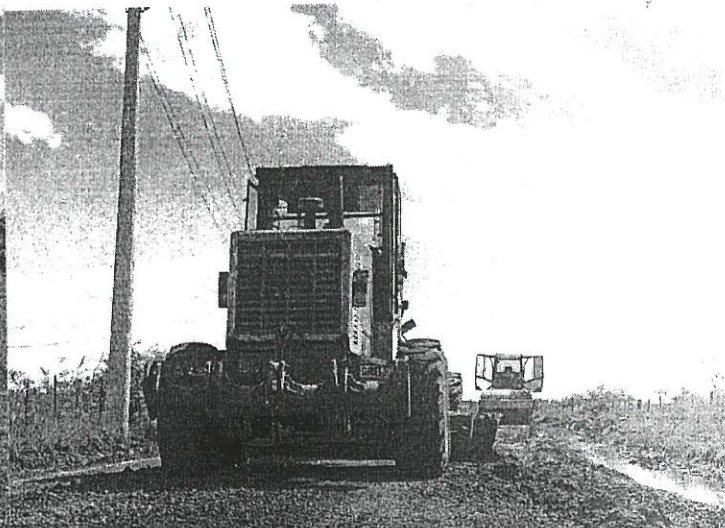

**UR 404 - BRETE ITAPITOCAL DAS TRÊS BOCAS EM
DIREÇÃO A VILA IATAPITOCA**



**UR 404 - BRETE ITAPITOCAL DAS TRÊS BOCAS EM
DIREÇÃO A VILA IATAPITOCA**



**UR 404 - BRETE ITAPITOCAL DAS TRÊS BOCAS EM
DIREÇÃO A VILA IATAPITOCA**

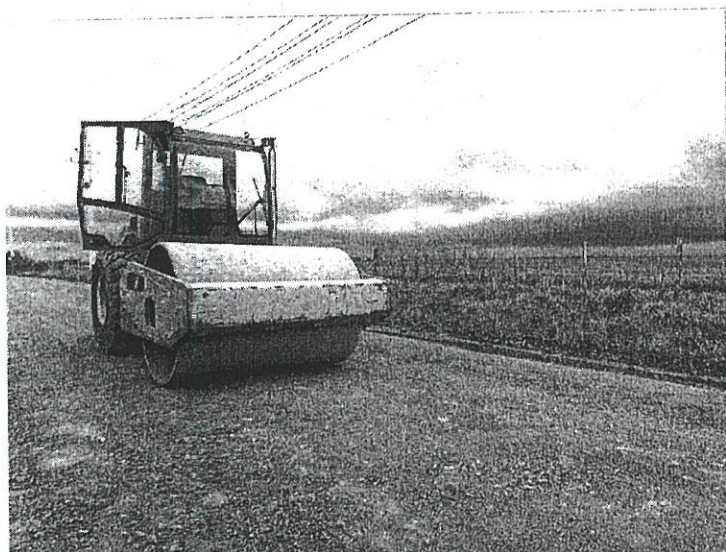

**UR 404 - BRETE ITAPITOCAL DAS TRÊS BOCAS EM
DIREÇÃO A VILA IATAPITOCA**



**UR 404 - BRETE ITAPITOCAL DAS TRÊS BOCAS EM
DIREÇÃO A VILA IATAPITOCA**



**UR 404 - BRETE ITAPITOCAI DAS TRÊS BOCAS EM
DIREÇÃO A VILA IATAPITOCA**



**JR 404 - BRETE ITAPITOCAI DAS TRÊS BOCAS EM
DIREÇÃO A VILA IATAPITOCA**



**UR 404 - BRETE ITAPITOCAI DAS TRÊS BOCAS EM
DIREÇÃO A VILA IATAPITOCA**



**UR 404 - BRETE ITAPITOCAI DAS TRÊS BOCAS EM
DIREÇÃO A VILA IATAPITOCA**



**UR 404 - BRETE ITAPITOCAI DAS TRÊS BOCAS EM
DIREÇÃO A VILA IATAPITOCA**

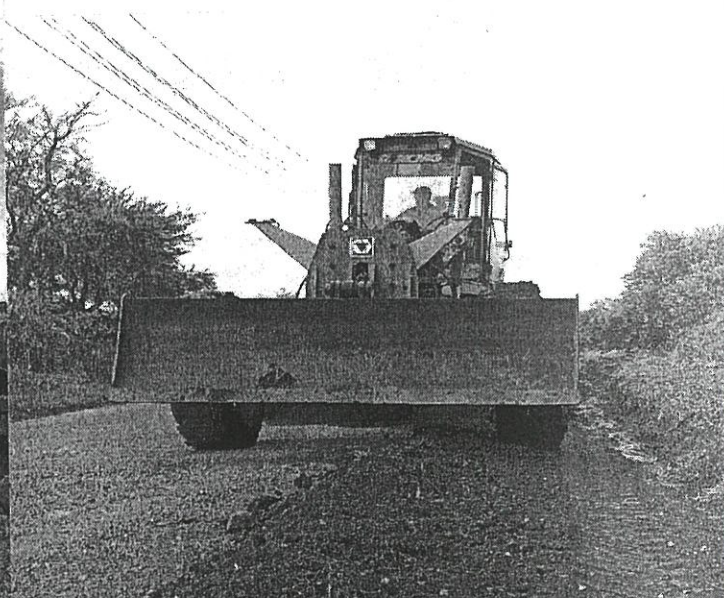

**UR 404 - BRETE ITAPITOCAI DAS TRÊS BOCAS EM
DIREÇÃO A VILA IATAPITOCA**



**UR 404 - BRETE ITAPITOCAI DAS TRÊS BOCAS EM
DIREÇÃO A VILA IATAPITOCA**



**UR 404 - BRETE ITAPITOCAI DAS TRÊS BOCAS EM
DIREÇÃO A VILA IATAPITOCA**

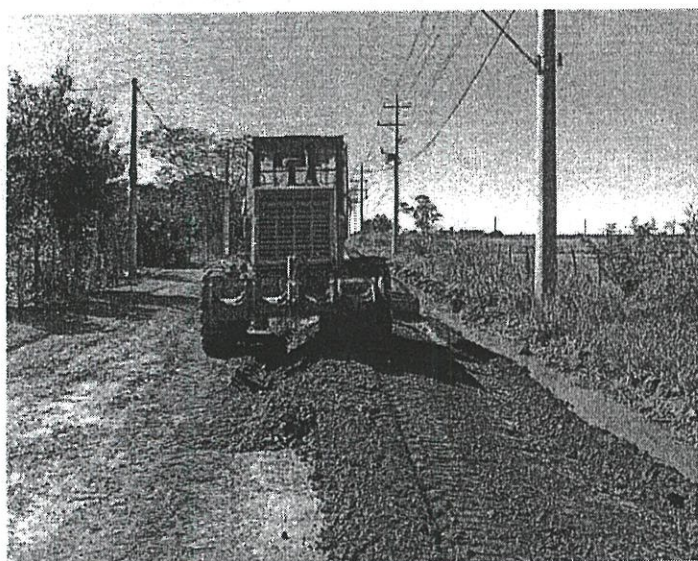

**UR 404 - BRETE ITAPITOCAI DAS TRÊS BOCAS EM
DIREÇÃO A VILA IATAPITOCA**

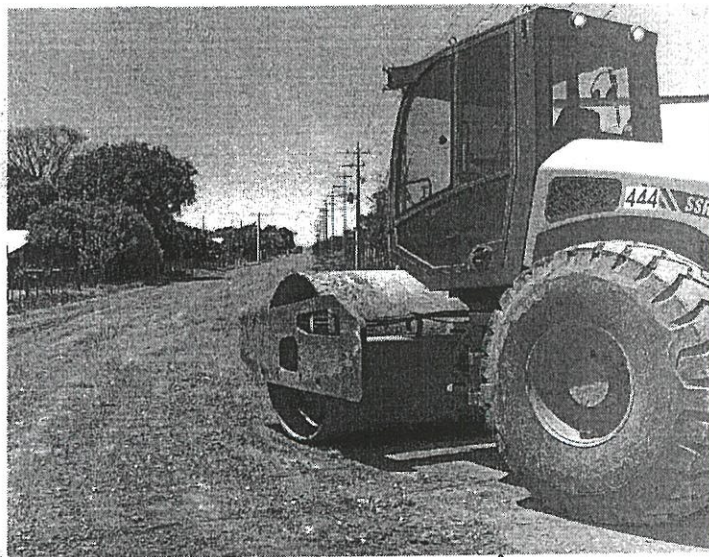

**UR 404 - BRETE ITAPITOCAI DAS TRÊS BOCAS EM
DIREÇÃO A VILA IATAPITOCA**

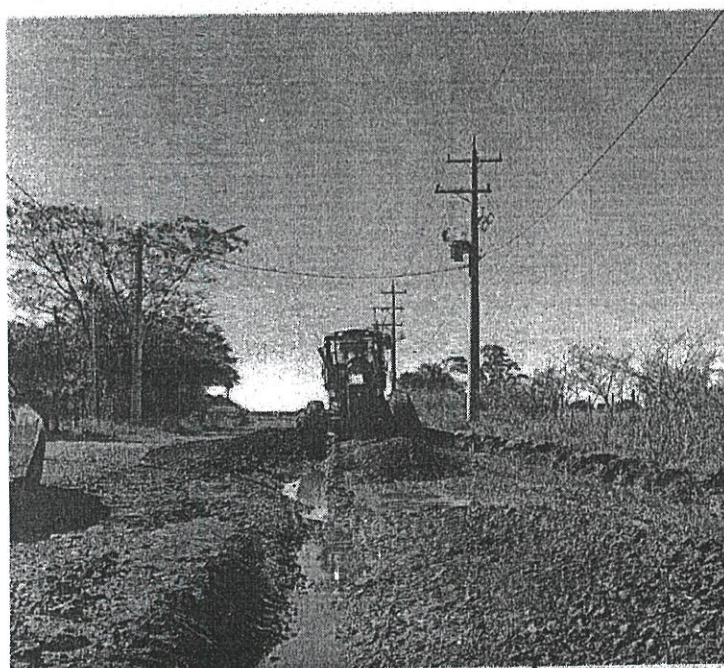

**UR 404 - BRETE ITAPITOCAI DAS TRÊS BOCAS EM
DIREÇÃO A VILA IATAPITOCA**



**UR 404 - BRETE ITAPITOCAI DAS TRÊS BOCAS EM
DIREÇÃO A VILA IATAPITOCA**



UR 304 – BRETE DA QUEIMADA DO ARROIO CAIBOATE PASSANDO PELO ARROIO CAMOATY EM DIREÇÃO AO GRANJA MAGRINI



UR 304 – BRETE DA QUEIMADA DO ARROIO CAIBOATE PASSANDO PELO ARROIO CAMOATY EM DIREÇÃO AO GRANJA MAGRINI

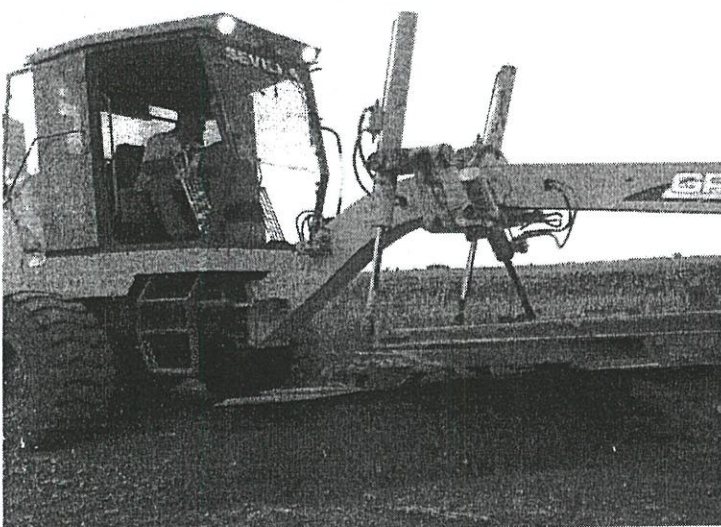

UR 304 – BRETE DA QUEIMADA DO ARROIO CAIBOATE PASSANDO PELO ARROIO CAMOATY EM DIREÇÃO AO GRANJA MAGRINI



UR 304 – BRETE DA QUEIMADA DO ARROIO CAIBOATE PASSANDO PELO ARROIO CAMOATY EM DIREÇÃO AO GRANJA MAGRINI



UR 304 – BRETE DA QUEIMADA DO ARROIO CAIBOATE PASSANDO PELO ARROIO CAMOATY EM DIREÇÃO AO GRANJA MAGRINI



UR 304 – BRETE DA QUEIMADA DO ARROIO CAIBOATE PASSANDO PELO ARROIO CAMOATY EM DIREÇÃO AO GRANJA MAGRINI



UR 304 – BRETE DA QUEIMADA DO ARROIO CAIBOATE PASSANDO PELO ARROIO CAMOATY EM DIREÇÃO AO GRANJA MAGRINI



UR 304 – BRETE DA QUEIMADA DO ARROIO CAIBOATE PASSANDO PELO ARROIO CAMOATY EM DIREÇÃO AO GRANJA MAGRINI

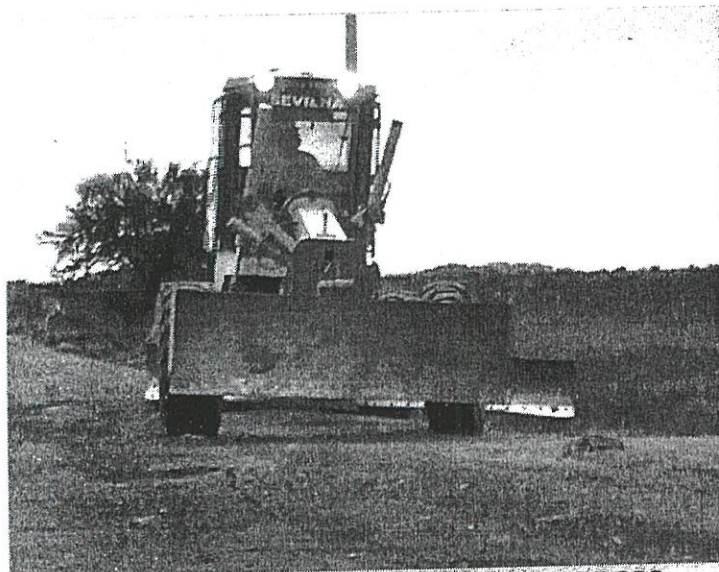

UR 304 – BRETE DA QUEIMADA DO ARROIO CAIBOATE PASSANDO PELO ARROIO CAMOATY EM DIREÇÃO AO GRANJA MAGRINI



UR 304 – BRETE DA QUEIMADA DO ARROIO CAIBOATE PASSANDO PELO ARROIO CAMOATY EM DIREÇÃO AO GRANJA MAGRINI



UR 304 – BRETE DA QUEIMADA DO ARROIO CAIBOATE PASSANDO PELO ARROIO CAMOATY EM DIREÇÃO AO GRANJA MAGRINI



UR 304 – BRETE DA QUEIMADA DO ARROIO CAIBOATE PASSANDO PELO ARROIO CAMOATY EM DIREÇÃO AO GRANJA MAGRINI



UR 304 – BRETE DA QUEIMADA DO ARROIO CAIBOATE PASSANDO PELO ARROIO CAMOATY EM DIREÇÃO AO GRANJA MAGRINI

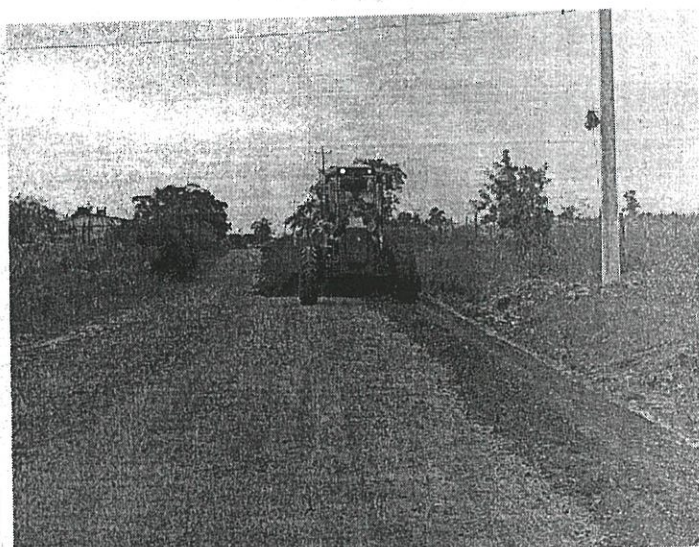

UR 304 – BRETE DA QUEIMADA DO ARROIO CAIBOATE PASSANDO PELO ARROIO CAMOATY EM DIREÇÃO AO GRANJA MAGRINI



UR 304 – BRETE DA QUEIMADA DO ARROIO CAIBOATE PASSANDO PELO ARROIO CAMOATY EM DIREÇÃO AO GRANJA MAGRINI

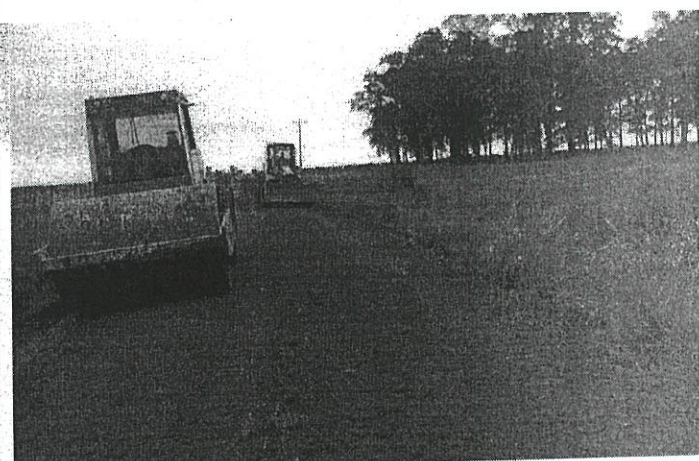

UR 304 – BRETE DA QUEIMADA DO ARROIO CAIBOATE PASSANDO PELO ARROIO CAMOATY EM DIREÇÃO AO GRANJA MAGRINI



UR 204 – BRETE DA CHARQUEADA EM DIREÇÃO AO ARROIO DO IMBAA



UR 204 – BRETE DA CHARQUEADA EM DIREÇÃO AO ARROIO DO IMBAA



UR 204 – BRETE DA CHARQUEADA EM DIREÇÃO AO ARROIO DO IMBAA



UR 204 – BRETE DA CHARQUEADA EM DIREÇÃO AO ARROIO DO IMBAA



UR 204 – BRETE DA CHARQUEADA EM DIREÇÃO AO ARROIO DO IMBAA



UR 204 – BRETE DA CHARQUEADA EM DIREÇÃO AO ARROIO DO IMBAA



UR 204 – BRETE DA CHARQUEADA EM DIREÇÃO AO ARROIO DO IMBAA

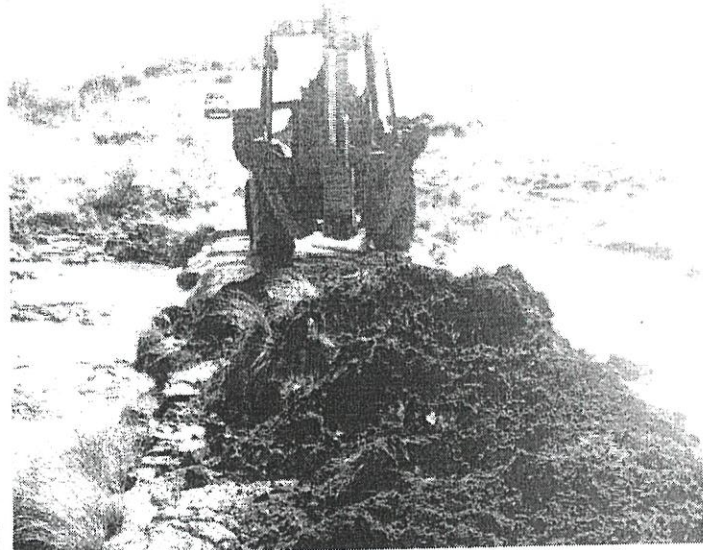

UR 204 – BRETE DA CHARQUEADA EM DIREÇÃO AO ARROIO DO IMBAA

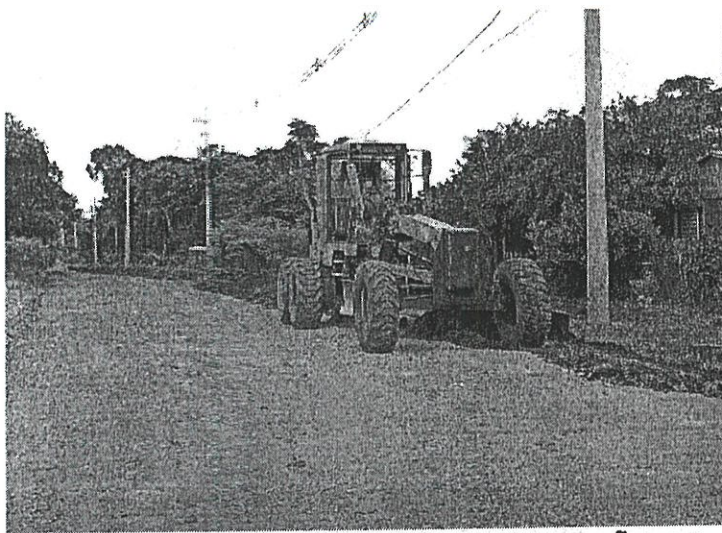

**UR 204 – BRETE DA CHARQUEADA EM DIREÇÃO AO
ARROIO DO IMBAA**

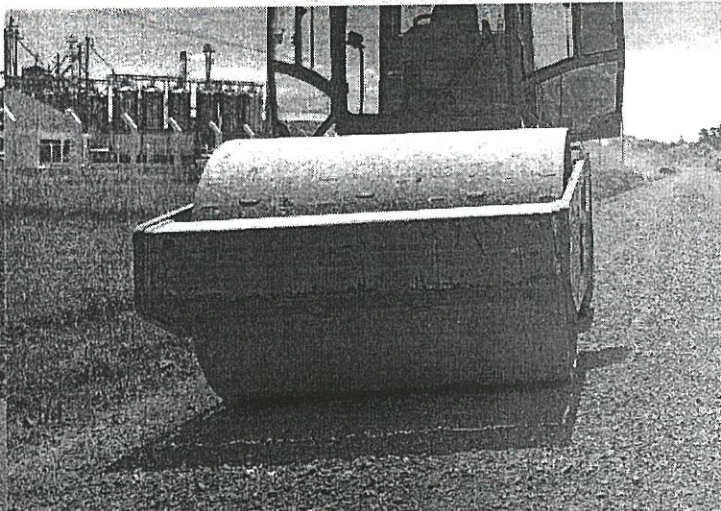

**UR 204 – BRETE DA CHARQUEADA EM DIREÇÃO AO
ARROIO DO IMBAA**

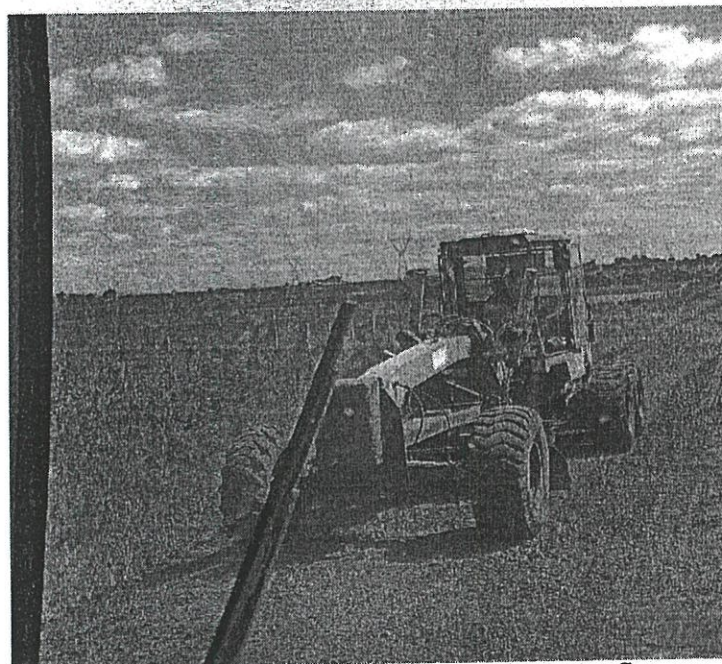

**UR 204 – BRETE DA CHARQUEADA EM DIREÇÃO AO
ARROIO DO IMBAA**

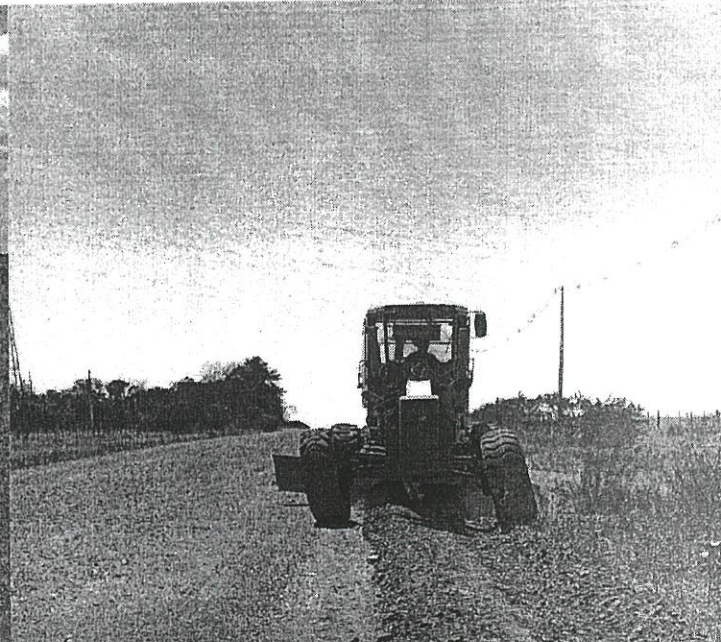

**UR 204 – BRETE DA CHARQUEADA EM DIREÇÃO AO
ARROIO DO IMBAA**



**UR 204 – BRETE DA CHARQUEADA EM DIREÇÃO AO
ARROIO DO IMBAA**

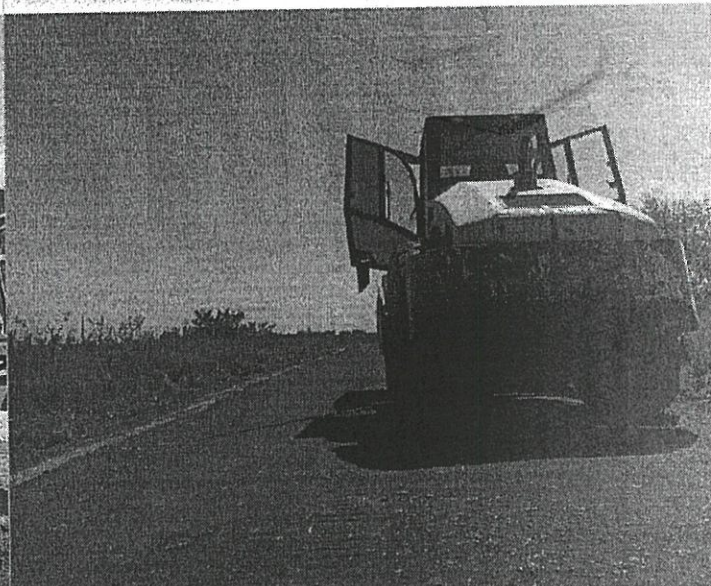

**UR 204 – BRETE DA CHARQUEADA EM DIREÇÃO AO
ARROIO DO IMBAA**



**UR 204 – BRETE DA CHARQUEADA EM DIREÇÃO AO
ARROIO DO IMBAA**



**UR 204 – BRETE DA CHARQUEADA EM DIREÇÃO AO
ARROIO DO IMBAA**

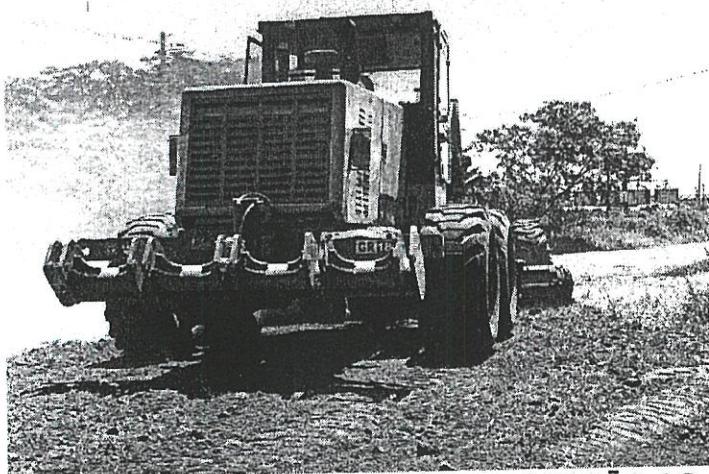

**UR 204 – BRETE DA CHARQUEADA EM DIREÇÃO AO
ARROIO DO IMBAA**



**UR 204 – BRETE DA CHARQUEADA EM DIREÇÃO AO
ARROIO DO IMBAA**



BARRAGEM SANCHURI



BARRAGEM SANCHURI



BARRAGEM SANCHURI

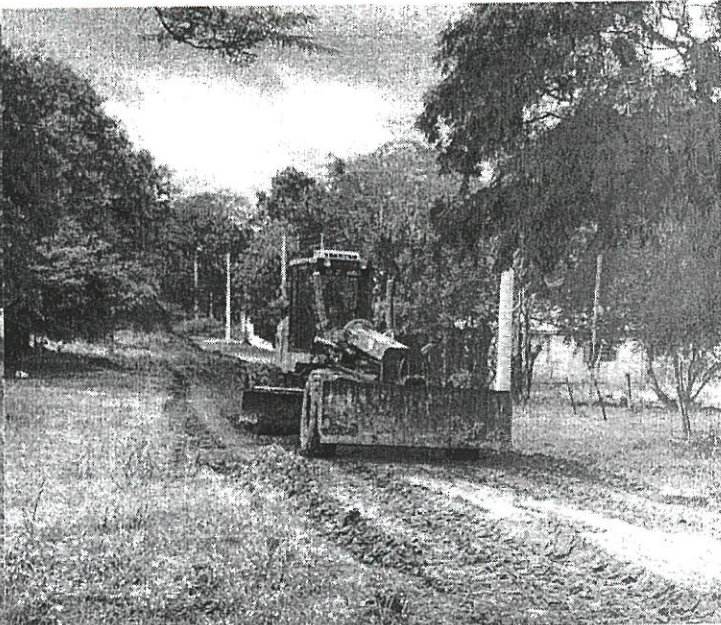

BARRAGEM SANCHURI



BARRAGEM SANCHURI

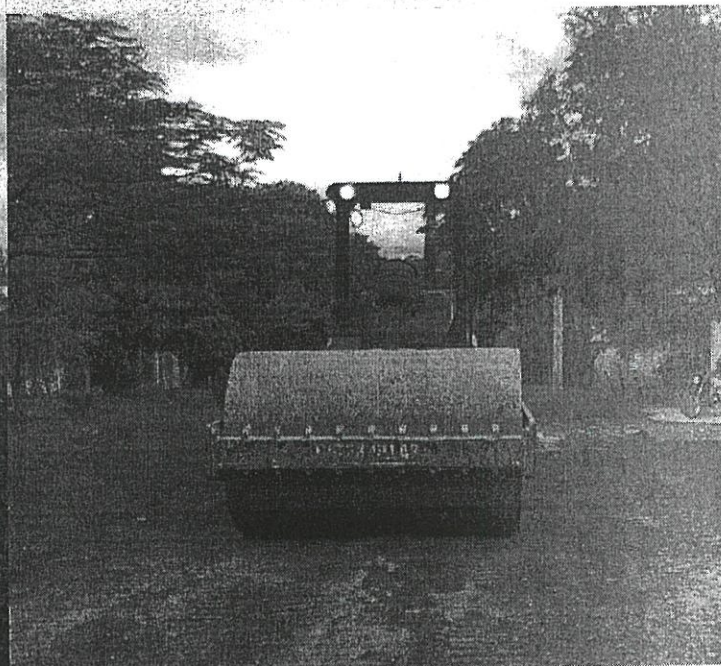

BARRAGEM SANCHURI



BARRAGEM SANCHURI



BARRAGEM SANCHURI



BARRAGEM SANCHURI



BARRAGEM SANCHURI



BARRAGEM SANCHURI

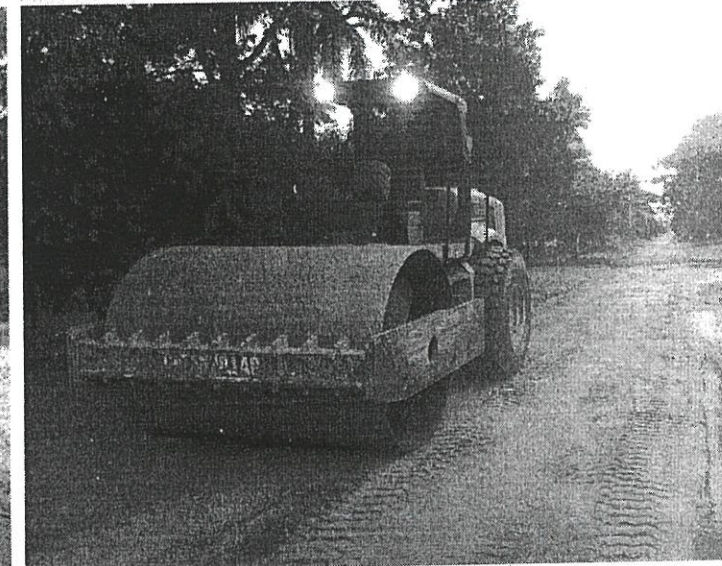

BARRAGEM SANCHURI

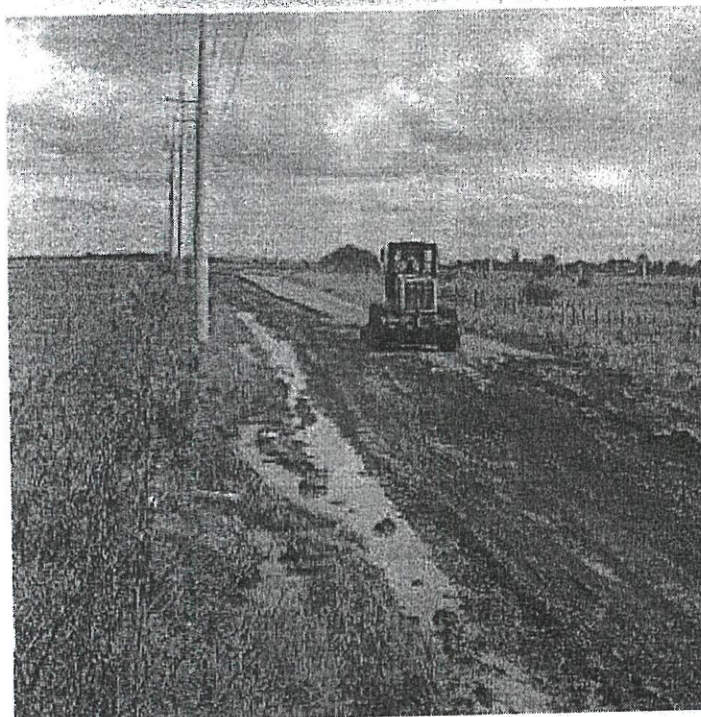

VILA AÇUDE

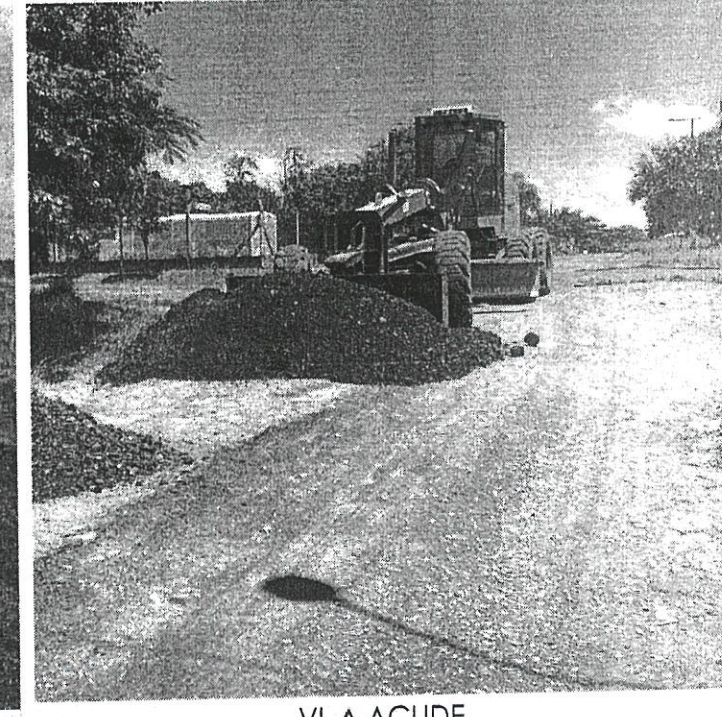

VILA AÇUDE

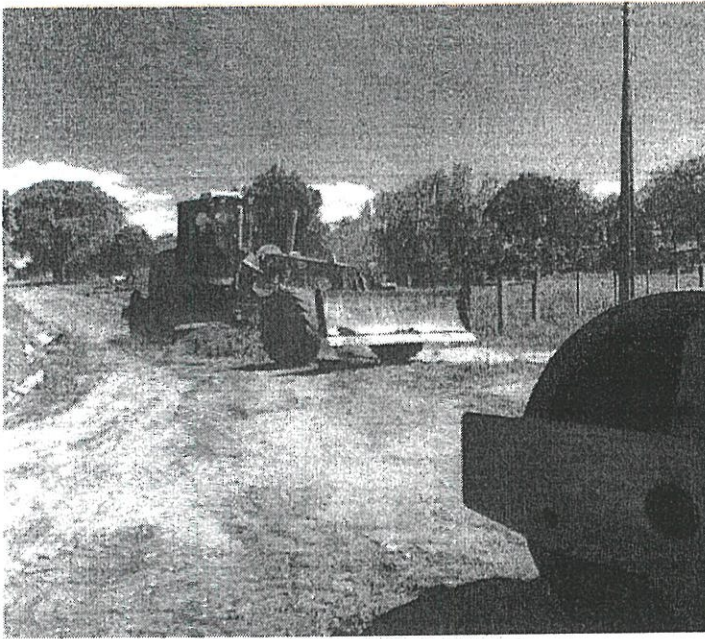

BARRAGEM SANCHURI



BARRAGEM SANCHURI



BARRAGEM SANCHURI



BARRAGEM SANCHURI



BARRAGEM SANCHURI



BARRAGEM SANCHURI



À
PREFEITURA MUNICIPAL DE URUGUAIANA - RS

A empresa MAK VEÍCULOS EIRELI, CNPJ nº 13.137.265/0001-88, estabelecida na Rodovia BR 392, Km 02, nº 3.639, Bairro Tomazetti – Santa Maria – R. S, através de seu representante legal, vem apresentar:

LAUDO DE VISTORIA REFERENTE QUARTA MEDIÇÃO FUNDESTRADAS:

LEVANTAMENTO REALIZADO PERÍODO 1º A 15 DEZEMBRO DE 2023.

ITEM	DESCRIÇÃO	QUANTIDADE
01	LIMPEZA VALETA	81.100 M2
02	DRENAGEM COM VALAS E BORRACHUDOS	41.200 M3
03	MOVIMENTAÇÃO E CARREGAMENTO MATERIAL NA JAZIDA	56.400 M3
04	TRANSPORTE MATERIAL	40.700 M3
05	PATROLAMENTO E ESCARIFICAÇÃO	161.300 M2

Os serviços foram realizados nas seguintes localidades:

UR 101 – BRETE DO MOINHO DA ESTÂNCIA TRÊS ÂNGICO EM DIREÇÃO ESTÂNCIA SÃO FRANCISCO, FOI REALIZADO PATROLAMENTO E COMPACTAÇÃO EM 3 QUILOMETROS.

UR 404 - BRETE ITAPITOCAL DAS TRÊS BOCAS EM DIREÇÃO A VILA IATAPITOCAL, FOI REALIZADO PATROLAMENTO E COMPACTAÇÃO EM 6 QUILOMETROS.

UR 304 – BRETE DA QUEIMADA DO ARROIO CAIBOATE PASSANDO PELO ARROIO CAMCATY EM DIREÇÃO AO GRANJA MAGRINI, FOI REALIZADO PATROLAMENTO, LIMPEZA DE VALA, COLOCAÇÃO DE MATERIAL, LIMPEZA DE BUEIROS E COMPACTAÇÃO EM 15 QUILOMETROS.

UR 204 – BRETE DA CHARQUEADA EM DIREÇÃO AO ARROIO DO IMBAA, FOI REALIZADO PATROLAMENTO E COMPACTAÇÃO EM 12 QUILOMETROS.

BARRAGEM SANCHURI, VILA DO AÇUDE E JOÃO ARREGUI – FOI REALIZADO PATROLAMENTO, LIMPEZA DE VALA, COLOCAÇÃO DE MATERIAL, LIMPEZA DE BUEIROS E COMPACTAÇÃO.

Santa Maria, 20 de Dezembro de 2023.

Mak Veículos Eireli
Felipe Augusto Klaus
Diretor Financeiro
CPF: 036.507.520-50

MAK VEÍCULOS EIRELI - CNPJ: 13.137.265/0001-88
Rod. Br 392, nº 3639, km 02, Santa Maria/RS - (55) 3213-5571 - CEP: 97070-160
contato@makservicos.com



Estado do Rio Grande do Sul
Prefeitura Municipal de Santa Maria
Secretaria de Município de Finanças
Superintendência de Receita

CERTIDÃO NEGATIVA DE TRIBUTOS GERAIS

27878/2023

CERTIFICAMOS conforme o sistema informatizado da Prefeitura Municipal de Santa Maria que **MAX SERVIÇOS E PAVIMENTAÇÕES LTDA.**, CNPJ **13.137.265/0001-88** NADA DEVE, inscrito em Dívida Ativa, até esta data com referência a qualquer espécie de Tributos Municipais, inclusive lançados pela Secretaria Municipal de Meio Ambiente, expedindo-se a presente Certidão Negativa de Tributos Gerais.

Ressaltamos todavia o direito da Prefeitura Municipal de Santa Maria de cobrar qualquer dívida que vier a ser apurada inclusive pertinente ao período compreendido nesta Certidão.

A CERTIDÃO TEM VALIDADE POR 90 (NOVENTA) DIAS CONFORME ARTIGO Nº 11 DA LEI COMPLEMENTAR Nº. 40/2006 DE 24/11/2006.

A aceitação desta certidão negativa está condicionada à conferência dos dados da parte interessada contra aqueles constantes no seu documento de identificação, bem como à verificação de sua autenticidade no site da Prefeitura Municipal de Santa Maria na Internet.

Santa Maria, 06 de Dezembro de 2023.

Para verificar a autenticidade dessa certidão acesse o link abaixo ou utilize o QR Code:
<https://www.santamaria.rs.gov.br/certidao/35c9acae34>



Código de Validação:
35C9ACAE34

Voltar

Imprimir



Certificado de Regularidade do FGTS - CRF

Inscrição: 13.137.265/0004-20

Razão

MAK SERVICOS E PAVIMENTACOES LTDA

Social:

Endereço: AV SENADOR SILVEIRA MARTINS / AEROPORTO /
URUGUAIANA / RS / 97513-740

A Caixa Econômica Federal, no uso da atribuição que lhe confere o Art. 7, da Lei 8.036, de 11 de maio de 1990, certifica que, nesta data, a empresa acima identificada encontra-se em situação regular perante o Fundo de Garantia do Tempo de Serviço - FGTS.

O presente Certificado não servirá de prova contra cobrança de quaisquer débitos referentes a contribuições e/ou encargos devidos, decorrentes das obrigações com o FGTS.

Validade: 16/12/2023 a 14/01/2024

Certificação Número: 2023121601085412913008

Informação obtida em 18/12/2023 14:55:20

A utilização deste Certificado para os fins previstos em Lei esta condicionada a verificação de autenticidade no site da Caixa: **www.caixa.gov.br**

Voltar

Imprimir



Certificado de Regularidade do FGTS - CRF

Inscrição: 13.137.265/0001-88

Razão

MAK SERVICOS E PAVIMENTACOES

Social:

Endereço: ROD BR 392 3639 KM 02 / TOMAZETTI / SANTA MARIA / RS /
97070-160

A Caixa Econômica Federal, no uso da atribuição que lhe confere o Art. 7, da Lei 8.036, de 11 de maio de 1990, certifica que, nesta data, a empresa acima identificada encontra-se em situação regular perante o Fundo de Garantia do Tempo de Serviço - FGTS.

O presente Certificado não servirá de prova contra cobrança de quaisquer débitos referentes a contribuições e/ou encargos devidos, decorrentes das obrigações com o FGTS.

Validade: 16/12/2023 a 14/01/2024

Certificação Número: 20231216C1085412913008

Informação obtida em 18/12/2023 14:54:08

A utilização deste Certificado para os fins previstos em Lei esta condicionada a verificação de autenticidade no site da Caixa: **www.caixa.gov.br**

Voltar

Imprimir



Certificado de Regularidade do FGTS - CRF

Inscrição: 13.137.265/0033-40

Razão Social: MAK SERVICOS E PAVIMENTACOES LTDA

Endereço: RUA CARLOS SPOHR FILHO 2300 / MOINHOS / LAJEADO / RS
/ 95901-178

A Caixa Econômica Federal, no uso da atribuição que lhe confere o Art. 7, da Lei 8.036, de 11 de maio de 1990, certifica que, nesta data, a empresa acima identificada encontra-se em situação regular perante o Fundo de Garantia do Tempo de Serviço - FGTS.

O presente Certificado não servirá de prova contra cobrança de quaisquer débitos referentes a contribuições e/ou encargos devidos, decorrentes das obrigações com o FGTS.

Validade: 16/12/2023 a 14/01/2024

Certificação Número: 2023121601085412913008

Informação obtida em 18/12/2023 14:54:50

A utilização deste Certificado para os fins previstos em Lei esta condicionada a verificação de autenticidade no site da Caixa: **www.caixa.gov.br**



CERTIDÃO JUDICIAL CÍVEL NEGATIVA

À vista dos registros constantes nos sistemas de Informática do Poder Judiciário do Estado do Rio Grande do Sul é expedida a presente certidão por não constar distribuição de ação falimentar, concordatária, recuperação judicial e extrajudicial em tramitação contra a seguinte parte interessada:
MAX SERVICOS E PAVIMENTACOES LTDA *****
CNPJ 13.137.265/0001-88*****

Santa Maria, 21 de novembro de 2023, às 14h58min

ATENÇÃO: Em virtude de questões técnicas, NÃO estão considerados na presente certidão registros de processos do sistema eproc ingressados e/ou baixados a partir da data de 20/11/2023 11:50.



ESTADO DO RIO GRANDE DO SUL
PODER JUDICIÁRIO
TRIBUNAL DE JUSTIÇA

DOCUMENTO ASSINADO POR
RIO GRANDE DO SUL PODER JUDICIÁRIO

DATA
21/11/2023 14h56min



Este é um documento eletrônico assinado digitalmente conforme Lei Federal nº 11.419/2006 de 19/12/2006, art. 1º, parágrafo 2º, inciso III.

Para conferência do conteúdo deste documento, acesse, na internet, o endereço <https://www.tjrs.jus.br/verificadocs> e digite o seguinte

número verificador: 0001490643676





MINISTÉRIO DA FAZENDA
Secretaria da Receita Federal do Brasil
Procuradoria-Geral da Fazenda Nacional

**CERTIDÃO POSITIVA COM EFEITOS DE NEGATIVA DE DÉBITOS RELATIVOS AOS TRIBUTOS
FEDERAIS E À DÍVIDA ATIVA DA UNIÃO**

Nome: MAK SERVICOS E PAVIMENTACOES LTDA
CNPJ: 13.137.265/0001-88

Ressalvado o direito de a Fazenda Nacional cobrar e inscrever quaisquer dívidas de responsabilidade do sujeito passivo acima identificado que vierem a ser apuradas, é certificado que:

1. constam débitos administrados pela Secretaria da Receita Federal do Brasil (RFB) com exigibilidade suspensa nos termos do art. 151 da Lei nº 5.172, de 25 de outubro de 1966 - Código Tributário Nacional (CTN), ou objeto de decisão judicial que determina sua desconsideração para fins de certificação da regularidade fiscal, cu ainda não vencidos; e
2. não constam inscrições em Dívida Ativa da União (DAU) na Procuradoria-Geral da Fazenda Nacional (PGFN).

Conforme disposto nos arts. 205 e 206 do CTN, este documento tem os mesmos efeitos da certidão negativa

Esta certidão é válida para o estabelecimento matriz e suas filiais e, no caso de ente federativo, para todos os órgãos e fundos públicos da administração direta a ele vinculados. Refere-se à situação do sujeito passivo no âmbito da RFB e da PGFN e abrange inclusive as contribuições sociais previstas nas alíneas 'a' a 'd' do parágrafo único do art. 11 da Lei nº 8.212 de 24 de julho de 1991.

A aceitação desta certidão está condicionada à verificação de sua autenticidade na Internet, nos endereços <<http://rfb.gov.br>> ou <<http://www.pgfn.gov.br>>.

Certidão emitida gratuitamente com base na Portaria Conjunta RFB/PGFN nº 1.751, de 2/10/2014.

Emitida às 10:37:47 do dia 11/12/2023 <hora e data de Brasília>.

Válida até 08/06/2024

Código de controle da certidão: **D6E5.D2B3.F25C.5CC8**

Qualquer rasura ou emenda invalidará este documento.



ESTADO DO RIO GRANDE DO SUL
SECRETARIA DA FAZENDA
RECEITA ESTADUAL

Nome: **MAK SERVICOS E PAVIMENTACOES LTDA**

CNPJ base: **13.137.265/**

Obs.: A presente certidão é válida para toda a empresa, representada pelo CNPJ base composto pelos 8 primeiros dígitos. Todos os estabelecimentos da empresa foram avaliados na pesquisa de regularidade fiscal.

Certificamos que, aos **04 dias do mês de DEZEMBRO do ano de 2023**, revendo os bancos de dados da Secretaria da Fazenda do Estado do Rio Grande do Sul, não elidido o direito de a Fazenda proceder a posteriores verificações e, a qualquer tempo, vir a cobrar crédito apurado, o titular do CNPJ base acima se enquadra na seguinte situação:

CERTIDÃO POSITIVA COM EFEITOS DE NEGATIVA, NOS TERMOS DO ARTIGO 206 DO CTN

Descrição dos Débitos/Pendências

POSSUI 1 DEBTO(S):
1 Adm Parcelado

Constitui-se esta certidão em meio de prova de existência ou não, em nome do interessado, de débitos ou pendências relacionados na Instrução Normativa DRP nº 45/98, Título IV, Capítulo V, 1.1.

Débitos protestados e posteriormente regularizados perante a Receita Estadual do Rio Grande do Sul não impedem a emissão de "Certidão Negativa", porém, caso não sejam pagas as taxas cartoriais, o débito permanece protestado pelo cartório, podendo ser a causa de restrições em entidades de proteção ao crédito. Nesses casos, regularize as taxas diretamente no cartório.

Esta certidão **NÃO** comprova a quitação:

- a) de tributos devidos mensalmente e declarados na Declaração Anual de Simples Nacional (DASN) e no Programa Gerador do Documento de Arrecadação do Simples Nacional (PGDAS-D) pelos contribuintes optantes pelo Simples Nacional;
- b) de ITCD e de ITBI (nas hipóteses em que este imposto seja de competência estadual - Lei nº 7.608/81) em procedimentos judiciais e extrajudiciais de inventário, arrolamento, separação, divórcio, dissolução de união estável ou partilha de bens.

Esta certidão é válida até 1/2/2024.

Certidão expedida gratuitamente e com base na IN/DRP nº 45/98, Título IV, Capítulo V.

A autenticidade deste documento deverá ser confirmada em
<https://www.sefaz.rs.gov.br/SAT/CertidaoSitFiscalConsulta.aspx>
com o preenchimento apenas dos dois campos a seguir:

Certidão nº: **26939354**
Autenticação: **37168869**





ESTADO DO RIO GRANDE DO SUL
Prefeitura Municipal de Lajeado

CERTIDÃO NEGATIVA DE DÉBITO GERAL

Certifico, para os devidos e legais efeitos que, MAK SERVICOS E PAVIMENTACOES LTDA(89447), CPF/CNPJ 13.137.265/0003-40 com Inscrição Municipal 55352 - ATIVA nada deve à Fazenda Municipal, de acordo com os assentamentos constantes nos cadastros fiscais relativo a tributos sobre bens, serviços e atividades, até a presente data.

Esta certidão não impede a cobrança de débitos anteriores, posteriormente apurados(§1º do Artigo 64, da Lei 2714/73 - Código Tributário Municipal), sendo que a validade da mesma é de 180 dias a partir da data de expedição (Parágrafo único do artigo 216, do Decreto 1258/74 - Regulamento do Código Tributário Municipal).

Certifico, outrossim, que o mesmo não possui lançamento no cadastro imobiliário do município.

Certidão emitida em 11 DE JULHO DE 2023, conforme Art. 215 do Decreto nº 1258/74.

A autenticidade desta certidão deverá ser verificada na página da Prefeitura Municipal de Lajeado (<http://www.lajeado.rs.gov.br>), informando o código de chancela:
AX1D.9LDA.NPA2.4MI5

EXIJA NCTA FISCAL DE MERCADORIAS E/OU SERVIÇOS



Sistema Nacional de Registro de Empresas Mercantil - SINREM
Governo do Estado do Rio Grande do Sul
Secretaria de Desenvolvimento Econômico e Turismo
Junta Comercial, Industrial e Serviços do Rio Grande do Sul

Certidão Simplificada

Certificamos que as informações abaixo constam dos documentos arquivados nesta Junta Comercial e são vigentes na data de sua expedição.

Nome Empresarial: MAK SERVICOS E PAVIMENTACOES LTDA

Natureza Jurídica: SOCIEDADE EMPRESARIA LIMITADA

Número de identificação do Registro de Empresas - N RE	CNPJ	Data de Arquivamento do Ato Constitutivo	Data de início de Atividade
4320927130-8	13.137.265/0001-88	10/01/2011	13/12.2010

Endereço Completo:

RODOVIA BR-392 3639 KM: 02, - BAIRRO TOMAZETTI CEP 97065-400 - SANTA MARIA/RS

Objeto Social:

COMERCIO VAREJISTA E ATACADISTA DE PECAS E ACESSORIOS NOVOS PARA VEICULOS ALTOS MOTORES COMERCIO VAREJISTA DE LUBRIFICANTES, COMERCIO ATACADISTA DE MAQUINAS DE TERRAPLANAGEM, COMERCIO VAREJISTA DE PNEUS E CAMARAS DE AR NOVOS E USADOS, SERVICO DE MECANICA PESADA, SERVICO DE USINAGEM, SOLDA E PINTURA, LOCAÇÃO DE MAQUINAS E EQUIPAMENTOS COM OPERADOR E SEM OPERADOR, DRV COS DE TERRAPLANAGEM, COMERCIO VAREJISTA DE AREIA, BRITA E MATERIAIS DE CONSTRUÇÃO, FABRICAÇÃO DE MAQUINAS E EQUIPAMENTOS RODOVIARIOS, FABRICAÇÃO DE PINOS, BUCHAS, CILINDROS HIDRAULICOS, PECAS E REPAROS PARA MAQUINAS E EQUIPAMENTOS RODOVIARIOS, COLETA DE LIXO, COLETA SELETIVA DE LIXO, COLETA ESPECIALIZADA DE LIXO INDUSTRIAL, HOSPITALAR, DOMICILIAR E COMERCIAL, BEM COMO A EXECUÇÃO DOS SERVIÇOS COMPLEMENTARES DESSAS ATIVIDADES TAIS COMO ATERROS SANITARIOS, TRATAMENTO, INCINERAÇÃO, TRANSPORTE RODOVIARIO E DESTINAÇÃO DE RESÍDUOS, LOCAÇÃO DE VEICULOS, LIMPEZA E MANUTENÇÃO DE CANTEIROS, TREVCOS E VIAS URBANAS, CONSTRUÇÃO E MANUTENÇÃO DE PONTES, PONTEILHOS, BUEIROS E BARRAGENS DE ARGILA OU CONCRETO, CALÇAMENTO DE VIAS E PAVIMENTAÇÃO DE RUAS E ESTRADAS COM ASFALTO E PEDRAS REGULARES E IRREGULARES, EXTRAÇÃO DE AREIA, CASCALHO OU PEDREGULHO E BENEFICIAMENTO ASSOCIADO, EXTRAÇÃO DE SAIBO E BENEFICIAMENTO ASSOCIADO, EXTRAÇÃO E OU BRITAMENTO DE PEDRAS, BENEFICIAMENTOS ASSOCIADOS, COMERCIO VAREJISTA E ATACADISTA DE AUTOMOVEIS, CAMINHOS, CAMIONETAS E UTILITARIOS NOVOS E USADOS COMERCIO VAREJISTA E ATACADISTA DE MAQUINAS, APARELHOS E EQUIPAMENTOS PARA USO RODOVIARIO E AGROPECUARIO, SERVICOS DE OPERAÇÃO DE SISTEMAS DE ABASTECIMENTO DE AGUA E SERVICOS DE OPERAÇÃO DE SISTEMA DE ESGOTAMENTO SANITARIO, MONTAGEM E INSTALAÇÃO DE EQUIPAMENTOS DE ILUMINAÇÃO E SINALIZAÇÃO EM VIAS PUBLICAS, PORTOS E AEROPORTOS, TRANSPORTE RODOVIARIO DE CARGAS, EXCETO PRODUTOS PERIGOSOS E MUDANÇAS MUNICIPAL, TRANSPORTE DE PRODUTOS PERIGOSOS COMPRA E VENDA DE IMOVEIS PROPRIOS E ALUGUEL DE IMOVEIS PROPRIOS.

Capital Social R\$ 600.000,00

SEISCENTOS MIL REAIS

Capital integralizado: R\$ 600.000,00

SEISCENTOS MIL REAIS

Microempresa ou
Empresa de Pequeno
Porte

EMPRESA PEQUENO
PORTE
(Lei Complementar
nº123/36)

Prazo de Duração

INDETERMINADO

Sócio(s)/Administrador(es)

CPF/NIRE Nome
026.692.750-52 THIAGO ARTHUR KLAUS

Término Mandato Participação
xxxxxxx R\$ 600.000,00

Função
SOCIO /
ADMINISTRADOR

Status CADASTRADA

Situação: ATIVA

Último Arquivamento: 20/12/2021

Número: 43209271308

Certidão Simplificada Digital emitida pela JUNTA COMERCIAL, INDUSTRIAL E SERVIÇOS DO RIO GRANDE DO SUL e certificada digitalmente. Se desejar confirmar a autenticidade desta certidão, acesse o site da JUCISRS (<http://jucisrs.rs.gov.br>) e clique em validar certidão. A certidão pode ser validada de duas formas:

- 1) Validação por envio de arquivo (upload)
- 2) Validação visual (digite o nº C210001383820 e visualize a certidão)



21458.559-0



Certidão Simplificada

Certificamos que as informações abaixo constam dos documentos arquivados nesta Junta Comercial e são vigentes na data de sua expedição.

Nome Empresarial: MAK SERVICOS E PAVIMENTACOES LTDA
Natureza Jurídica: SOCIEDADE EMPRESARIA LIMITADA

Ato 002 - ALTERACAO
Evento(s) 2244 - ALTERACAO DE ATIVIDADES ECONOMICAS (PRINCIPAL E SECUNDARIAS)
C21 - ALTERACAO DE DADOS (EXCETO NOME EMPRESARIAL)
C20 - ALTERACAO DE NOME EMPRESARIAL
2015 - ALTERACAO DE OBJETO SOCIAL
2003 - ALTERACAO DE SOCIO/ADMINISTRADOR
C51 - CONSOLIDACAO DE CONTRATO/ESTATUTO
C46 - TRANSFORMACAO

Empresas Antecessora(s)	Nire	Número Aprovação	UF	Tipo Movimentação
Nome Anterior MAK - MAQUINAS LTDA	4320681538-2	43600519886	RS	ALTERAÇÃO DE NOME EMPRESARIAL
MAK - MAQUINAS LTDA	4320681538-2	43600519886	RS	TRANSFORMACAO
MAK VEICULOS EIRELI	4360051988-6	43209271308	RS	TRANSFORMACAO
MAK VEICULOS EIRELI	4360051988-6	43209271308	RS	ALTERAÇÃO DE NOME EMPRESARIAL

Filial(ais) nesta Unidade da Federação ou fora dela

Nire	CNPJ	Endereço
4390212001-3	13.137.265/0003-40	RUA CARLOS SPOHR FILHO, 2300, BAIRRO MOINHOS, 95901-178 LAJEADO/RS

NADA MAIS

Porto Alegre, 27 de Dezembro de 2021 15:30

CARLOS GONÇALVES
SECRETÁRIO-GERAL

Certidão Simplificada Digital emitida pela JUNTA COMERCIAL, INDUSTRIAL E SERVIÇOS DO RIO GRANDE DO SUL e certificada digitalmente. Se desejar confirmar a autenticidade desta certidão, acesse o site da JUCISRS (<http://jucisrs.rs.gov.br>) e clique em validar certidão. A certidão pode ser validada de duas formas:

- 1) Validação por envio de arquivo (upload)
- 2) Validação visual (digite o nº C210001383820 e visualize a certidão)



21458.559-0



Sistema Nacional de Registro de Empresas Mercantil - SINREM
Governo do Estado do Rio Grande do Sul
Secretaria de Desenvolvimento Econômico e Turismo
Junta Comercial, Industrial e Serviços do Rio Grande do Sul

Certidão Simplificada

Certificamos que as informações abaixo constam dos documentos arquivados nesta Junta Comercial e são vigentes na data de sua expedição.

Nome Empresarial:	MAX SERVICOS E PAVIMENTACOES LTDA		
Natureza Jurídica:	SOCIEDADE EMPRESARIA LIMITADA		
Número de Identificação do Registro de Empresas - NIRE	CNPJ	Data de Arquivamento do Ato Constitutivo	Data de início de Atividade
4320927130-8	13.137.265/0001-88	10/01/2011	13/12/2010

Endereço Completo:

RODOVIA BR-392 3639 KM: 02 - BAIRRO TOMAZETTI CEP 97065-400 - SANTA MARIA/RS

Objeto Social:

COMERCIO VAREJISTA E ATACADISTA DE PECAS E ACESSORIOS NOVOS PARA VEICULOS AUTOMOTORES, COMERCIO VAREJISTA DE LUBRIFICANTES, COMERCIO ATACADISTA DE MAQUINAS DE TERRAPLANAGEM, COMERCIO VAREJISTA DE PNEUS E CAMARAS DE AR NOVOS E USADOS, SERVICO DE MECANICA PESADA, SERVICO DE USINAGEM, SOLDA E PINTURA, LOCAÇÃO DE MAQUINAS E EQUIPAMENTOS COM OPERADOR E SEM OPERADOR, DRVIVOS DE TERRAPLANAGEM, COMERCIO VAREJISTA DE AREIA, BRITA E MATERIAIS DE CONSTRUÇÃO, FABRICAÇÃO DE MAQUINAS E EQUIPAMENTOS RODOVIARIOS, FABRICAÇÃO DE PINOS, BUCHAS, CILINDROS HIDRAULICOS, PECAS E REPAROS PARA MAQUINAS E EQUIPAMENTOS RODOVIARIOS, COLETA DE LIXO, COLETA SELETIVA DE LIXO, COLETA ESPECIALIZADA DE LIXO INDUSTRIAL, HOSPITALAR, COMICILIAR E COMERCIAL, BEM COMO A EXECUCAC DOS SERVICOS COMPLEMENTARES DESSAS ATIVIDADES TAIS COMO ATERROS SANITARIOS, TRATAMENTO, INCINERACAO, TRANSPORTE RODOVIARIO E DESTINACAO DE RESIDUOS, LOCAÇÃO DE VEICULOS, LIMPEZA E MANUTENCAO DE CANTEIROS, TREVOS E VIAS URBANAS, CONSTRUÇÃO E MANUTENCAO DE PONTES, PONTILHOES, BUELOS E BARRAGENS DE ARGILA OU CONCRETO, CALÇAMENTO DE VIAS E PAVIMENTACAO DE RUAS E ESTRADAS COM ASFALTO E PEDRAS REGULARES E IRREGULARES, EXTRACAO DE AREIA, CASCALHO OU PEDREGULHO E BENEFICIAMENTO ASSOCIADO, EXTRACAO DE SAIBRO E BENEFICIAMENTO ASSOCIADO, EXTRACAO E OU BRITAMENTO DE PEDRAS, BENEFICIAMENTOS ASSOCIADOS, COMERCIO VAREJISTA E ATACADISTA DE AUTOMOVEIS, CAMINHOS, CAMIONETAS E UTILITARIOS NOVOS E USADOS, COMERCIO VAREJISTA E ATACADISTA DE MAQUINAS, APARELHOS E EQUIPAMENTOS PARA USO RODOVIARIO E AGROPECUARIO, SERVICOS DE OPERACAO DE SISTEMAS DE ABASTECIMENTO DE AGUA E SERVICOS DE OPERACAO DE SISTEMA DE ESGOTAMENTO SANITARIO, MONTAGEM E INSTALACAO DE EQUIPAMENTOS DE ILUMINACAO E SINALIZACAO EM VIAS PUBLICAS, PORTOS E AEROPORTOS, TRANSPORTE RODOVIARIO DE CARGAS, EXCETO PRODUTOS PERIGOSOS E MULDANCAS, MUNICIPAL, TRANSPORTE DE PRODUTOS PERIGOSOS COMPRA E VENDA DE IMOVEIS PROPRIOS E ALUGUEL DE IMOVEIS PROPRIOS.

Capital Social	R\$ 600.000,00	Microempresa ou Empresa de Pequeno Porte EMPRESA PEQUENO PORTE (Lei Complementar nº 123/06)	Prazo de Duração
SE SCENTOS MIL REAIS			INDETERMINADO
Capital Integralizado: R\$ 600.000,00			
SE SCENTOS MIL REAIS			

Sócio(s)/Administrador(es)

CPF/NIRE	Nome	Tér. Mando	Participação	Função
026.692.750-52	THIAGO ARTHUR KLAUS	xxxxxx	R\$ 600.000,00	SÓCIO / ADMINISTRADOR

Status: CADASTRADA

Situação: ATIVA

Último Arquivamento: 20/12/2021

Número: 43209271308

Certidão Simplificada Digital emitida pela JUNTA COMERCIAL, INDUSTRIAL E SERVIÇOS DO RIO GRANDE DO SUL e certificada digitalmente. Se desejar confirmar a autenticidade desta certidão, acesse o site da JUCISRS (<http://jucisrs.rs.gov.br>) e clique em validar certidão. A certidão pode ser validada de duas formas:

- 1) Validação por envio de arquivo (upload)
- 2) Validação visual (digite o nº C210001383820 e visualize a certidão)



21458.559-0



Sistema Nacional de Registro de Empresas Mercanti - SINREM
Governo do Estado do Rio Grande do Sul
Secretaria de Desenvolvimento Econômico e Turismo
Junta Comercial, Industrial e Serviços do Rio Grande do Sul

Certidão Simplificada

Certificamos que as informações abaixo constam dos documentos arquivados nesta Junta Comercial e são vigentes na data de sua expedição.

Nome Empresarial: MAK SERVICOS E PAVIMENTACOES LTDA
Natureza Jurídica: SOCIEDADE EMPRESARIA LIMITADA

Ato 002 - ALTERACAO
Evento(s) 2244 - ALTERACAO DE ATIVIDADES ECONOMICAS (PRINCIPAL E SECUNDARIAS)
021 - ALTERACAO DE DADOS (EXCETO NOME EMPRESARIAL)
023 - ALTERACAO DE NOME EMPRESARIAL
2015 - ALTERACAO DE OBJETO SOCIAL
2003 - ALTERACAO DE SOCIO/ADMINISTRADOR
051 - CONSOLIDACAO DE CONTRATO/ESTATUTO
045 - TRANSFORMACAO

Empresa(s) Antecessora(s)	Nire	Número Aprovação	UF	Tipo Movimentação
Nome Anterior MAK - MAQUINAS LTDA	4320681538-2	43600519886	RS	ALTERACAO DE NOME EMPRESARIAL
MAK - MAQUINAS LTDA	4320681538-2	43600519886	RS	TRANSFORMACAO
MAK VEICULOS EIRELI	4360051988-6	43209271308	RS	TRANSFORMACAO
MAK VEICULOS EIRELI	4360051988-6	43209271308	RS	ALTERACAO DE NOME EMPRESARIAL

Filial(ais) nesta Unidade da Federação ou fora dela

Nire	CNPJ	Endereço
4390212001-3	13.137.265/0033-40	RUA CARLOS SPOHR FILHO, 2300, BAIRRO MOINHOS, 95901-173, LAJEADO/RS

NADA MAIS#

Porto Alegre, 27 de Dezembro de 2021 15:30

CARLOS GONÇALVES
SECRETÁRIO GERAL

Certidão Simplificada Digital emitida pela JUNTA COMERCIAL, INDUSTRIAL E SERVIÇOS DO RIO GRANDE DO SUL e certificada digitalmente. Se desejar confirmar a autenticidade desta certidão, acesse o site da JUCISRS (<http://jucisrs.rs.gov.br>) e clique em validar certidão. A certidão pode ser validada de duas formas:

- 1) Validação por envio de arquivo (upload)
- 2) Validação visual (digite o nº C210001383620 e visualize a certidão)



21458.559-0



ESTADO DO RIO GRANDE DO SUL
PODER JUDICIÁRIO

CERTIDÃO JUDICIAL CÍVEL NEGATIVA

À vista dos registros constantes nos sistemas de Informática do Poder Judiciário do Estado do Rio Grande do Sul é expedida a presente certidão por não constar distribuição de ação falimentar, concordatária, recuperação judicial e extrajudicial em tramitação contra a seguinte parte interessada:

MAK SERVICOS E PAVIMENTACOES LTDA, CNPJ 13137265000340, Endereço - R CARLOS SPOHR FILHO, 2300, BAIRRO MOINHOS, LAJEADO-RS CEP 95901-178.

27 de fevereiro de 2023, às 15:46:25

OBSERVAÇÕES:

A aceitação desta certidão está condicionada à conferência dos dados da parte interessada contra aqueles constantes no seu documento de identificação, bem como à verificação de sua validade no site do Tribunal de Justiça do Estado do Rio Grande do Sul na Internet, endereço <http://www.tjrs.jus.br>, menu Serviços > Alvará de Folha Corrida / Certidões Judiciais, informando o seguinte código de controle: **693b45a59d3205f390acb1a1431df0ea**

Comprovante de transferência eletrônica disponível

Gerenciador Financeiro CAIXA

Tipo de TED:	TED para terceiros
Conta origem:	2844 / 006 / 00030024-5
Tipo de conta:	01 - Conta Corrente
Tipo de pessoa:	JURÍDICA
Nome:	PM URUGUAIANA FUNDESTRADAS
CPF/CNPJ:	88.131.164/0001-07

Barco:	041 - BCO DO ESTADO DO RS S.A. 00000000 - 92702067
Tipo de conta:	01 - Conta Corrente
Conta destino:	0270 / 00060946810-1
Tipo de pessoa:	JURÍDICA
Nome:	MAK VEICULOS EIRELI
CPF/CNPJ:	13.137.265/0001-88
Valor:	R\$ 1.9.162,00
Valor da tarifa:	R\$ 0,00
Finalidade:	19 - Crédito em Conta
Identificação da operação:	CB 003
Histórico:	

Data de débito:	19/01/2024
Data / Hora da operação:	19/01/2024 11:43:05

Código da operação:	00119694
Chave de segurança:	QTZRS54QG8ERGWWQ

DEBITO REALIZADO COM SUCESSO. A PREVISAO DO CREDITO NA CONTA DESTINO E DE 60 MINUTOS.

Operação realizada com sucesso conforme as informações fornecidas pelo cliente.

Autorizo a CAIXA a debitar o valor da tarifa vigente de TED na data agendada.

SAC CAIXA: 0800 726 0101

Pessoas com deficiência auditiva: 0800 726 2492

Ouvidoria: 0800 725 7474

Atendimento CAIXA: 0800 104 0104

Prefeitura Municipal de Uruguatana

Data de Emissao: 08/02/2024

Resumo

Banco: CAIXA ECONOMICA FEDERAL

Agencia: 2844

Conta: 600.030.024-5

UG: 0000 Ordem Bancaria: 4

Credor	CNEJ/CPF	Cidade	Banco Agencia Operacao	Nro Conta	Valor
4610 MAK VEICULOS EIRELI	13.137.265/0001-88	SANTA MARIA	41 270-06 C	60946810-1	52.011,92
Total Geral					52.011,92

Com base nos documentos comprobatórios das despesas contratadas pelos processos administrativos em nosso poder, AUTORIZAMOS essa agencia bancaria a efetuar o pagamento da presente ordem bancaria. Para tanto autorizamos o debito do valor total na conta corrente acima identificada e os creditos em favor dos respectivos credores, conforme descricao supra.

RONNIE PETERSON COLPO MELLO
PREFEITO MUNICIPAL
CPF: 002.420.230-46

VALDIR VENES DA RCSA
SECRETARIO MUNICIPAL DE FAZENDA
CPF: 244.411.390-04

ONTE: GOVER - Fluxo Monetario, 09/Fev/2024, 08h e 05m.

JOSE FERNANDO TARRAGÓ
VICE PREFEITO NO EXERCICIO
DO CARGO DE PREFEITO

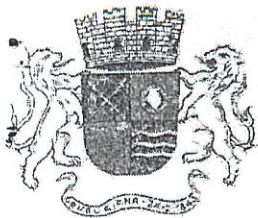

MUNICÍPIO DE URUGUAIANA
PREFEITURA MUNICIPAL DE URUGUAIANA
SECRETARIA MUNICIPAL DE FAZENDA

RUA 16 DE NOVEMBRO, Nº 1882
C.N.P.J.: 88.131.164/0001-07
CEP: 97500-000

FONE/FAX: (55) 3412-2600 - 3412-2038 - 3412-6669

ORDENADOR DA DESPESA
PAGINA 1 DE 1

Comunidade
NOTA DE EMPENHO

Nº EMPENHO/2024 000070/2024 Subempenho 1502/0001

ÓRGÃO 24 SECRETARIA INFRAESTRUTURA
24.02.15.451.4024.2 114. 339039120000
DCTAÇÃO 3.3.90 39.12.00. COLOCAÇÃO DE MAQUINAS E EQUIPAMENTOS

UNIDADE ORÇAMENTÁRIA
02 FUNDESTRADAS

Nº CONTA 04039

CREADOR 14610 MAK VEICULOS EIRELI 13.137.265/0001-88
ROD. BR. 392, KM 02 3639 BAIRRO TOMAZET (55) 32 3-557 RS 97065400 SANTA MARIA
ENDEREÇO CIDADE

LICITAÇÃO CONTRATO	NÚMERO	PEDIDO Nº	PROC. COMPRA Nº	EMIÇÃO	VENCIMENTO
Registro de Preço/Pre	78	159/2023	2161	07.02.24	03.03.24
VALOR ORÇADO	1.434.000,00	SALDO ANTERIOR	57.440,00	VALOR DO EMPENHO	SALDO ATUAL
				1.375.560,00	

ITEM	QUANT.	UNID.	ESPECIFICAÇÃO	VALOR UNITÁRIO	VALOR TOTAL
1	1		COLOCAÇÃO DE MAQUINAS E EQUIPAMENTOS	57.440,0000	57.440,00
2			NFS-E No 6053		

Recursos não Vinculados de Impostos DESCONTO:

LOCAL DE ENTREGA

N.º do Pedido de Empenho:

TOTAL GERAL

57.440,00

ATESTO QUE:

000049/2024

TESOURARIA

COORD. DE CONTABILIDADE

EMPENHO E CONFERIDO

ASSINATURA

- ☐ RECEBI E CONFERI AS MERCADORIAS
☐ RECEBI OS SERVIÇOS
☐ AS CONDS. FORAM IMPLEMENTADAS

DOC. Nº:

CHEQUE Nº:

BANCO:

DATA:

CARGO:

DATA: 07 / 02 / 24

ASS: _____
NOME/CARGO: _____
DATA: _____

TESOUREIRO

RECEBI (EMOS) DA TESOURARIA DA PREFEITURA MUNICIPAL A IMPORTÂNCIA ABAIXO ESPECIFICADA REFERENTE À:

PARTE VALOR EMPENHADO

RS. _____

EM. _____ / _____ / _____

CREADOR

SALDO/ TOTAL EMPENHADO

R\$ _____

EM. _____ / _____ / _____

CREADOR

ANOTAÇÕES

Impressao da Guia de Retencao
Formato 10cpi

Prefeitura Municipal de Uruguaiana

SECRETARIA DE FAZENDA
DEPARTAMENTO DE FINANÇAS

RRF - Recibo de Retencao na Fonte
Total: 5.428,08
Mes: Fevereiro Ano: 2024

1 - Usuario do servico

Razao Social: Prefeitura Municipal de Uruguaiana
Endereco: Rua Quinze de Novembro, 1882
CNPJ: 88.131.164/0001-07 Data: 07.02.2024

2 - Prestador do servico

Razao Social: MAK VEICULOS EIRELI
Endereco: ROD. BR. 392, KM 02 3639 BAIRRO TOMAZET
Servico: LOCACAO DE MAQUINAS E EQUIPAMENTOS

CNPJ: 13.137.265/0001-88 CMC:
Documento Fiscal: NFS-E No 6056 - VLR. BRUTO RS 57.440,00 - VLR. RET
NFS-E No 6056 - VLR. Empenho: 2024/000070-0001
NFS-E No 6056 - VLR.

3 - Calculo do imposto

Valor da Receita:	57.440,00	
Deduccoes:		0.00
Valor Tributavel:	57.440,00	
Alíquota: 0,00 %	Imposto:	5.428,08

4 - Acrescimos

Correcao Monetaria:
Juros:
Multa:
Valor Recolhido:
Data:

5 - Resumo das retencoes desta liquidacao:

13116-INSS - Fornecedores	947,76
6000-IMPOSTO SOBRE A	2.757,12
6002-ISS	1.723,20



Prefeitura Municipal de Santa Maria
Secretaria de Município de Finanças
Fone: (55) 3217-4373 - www.santamaria.rs.gov.br/



Série do Documento
NFS-e - Nota Fiscal de
Serviços Eletrônica
Número da Nota Fiscal
6056

Dados do Prestador de Serviço

Mak Serviços e Pavimentações Ltda.

BR 392,3539 KM 02 - Tomazetti
CEP 97070-160 - Fone/Celular: (51) 9951-2801 - Santa Maria/ RS
makmaquinasltda@gmail.com
Inscrição Municipal: 6346902 - CPF/CNPJ 13.137.265/0001-88

Data de Geração da NFS-e
01/02/2024 14:11:10
Data de Competência/Emissão
01/02/2024
Cód. de Autenticidade
FDDF48B6E
Responsável pela Retenção
Tomador



Identificação da Nota Fiscal Eletrônica

Natureza da Operação Exigível	Número do RPS	Série do RPS	Data de Emissão do RPS
Local dos Serviços Uruguaiana - Rio Grande do Sul	Município Incidência Uruguaiana - Rio Grande do Sul		

Dados do Tomador de Serviços

CNPJ/CPF : 88.131.164/0001-07 IM :
Razão Social : Município de Uruguaiana
Endereço : Rua Quinze de Novembro
Complemento : Gabinete Prefeito
CEP : 97501-532
Telefone :
Número : 1882
Bairro : Centro
Cidade/UF : Uruguaiana/ RS
E-mail : sefazliquicacao@uruguaiana.rs.gov.br

14.610
4316.304
Razão Social - 17099

Dados do Intermediário de Serviços

CNPJ	Inscrição Municipal	Razão Social
------	---------------------	--------------

Descrição dos Serviços

Conforme Número Empenho: 70-2024
FUNDESTRADAS
Função Urbanismo
Programa de Governo: MANUTENÇÃO E CONSERVAÇÃO DE ESTRADAS DO INTERIOR
Ação de Governo: Manutenção e Conservação de Estradas do Interior.
Categoria Econômica: DESPESAS CORRENTES
Grupo da Despesa: OUTRAS DESPESAS CORRENTES
Modalidade de Aplicação: APLICAÇÕES DIRETAS
Natureza da Despesa: OUTROS SERVIÇOS DE TERCEIROS - PESSOA JURÍDICA
LOCALIZAÇÃO DE MÁQUINAS E EQUIPAMENTOS
Fonte de Recursos: Recursos não Vinculados de Impostos
Detalhamento da Fonte: Recurso Livre

Equipamentos:
Motoniveladora, potência básica líquida (primeira marcha) 125 HP, peso bruto 13.032 kg, largura de trabalho de 3,7 m.
QTD 122,00 H x R\$ 255,00 = R\$ 31.110,00
Retroescavadeira sobre rodas com carregadeira, tração 4x4, potência líquida 88 HP, caçamba capacidade mínima de 1 m³, caçamba retro capacidade 0,26 m³, peso operacional mínimo 6.74 kg, profundidade escavação máximo de 4,37 m.
QTD 18,00 H x R\$ 175,00 = R\$ 3.150,00
Rolo compactador vibratório tandem, eixo, potência de 125 HP, peso sem/com lastro 10,20/11,65 T, largura de trabalho 1,73 metros.
QTD 122,00 H x R\$ 190,00 = R\$ 23.180,00
Totalizando R\$ 57.440,00
CC = R\$ 8.616,00

Fredrick M. Pellegrini

02/02/24

Detalhamento dos Tributos

Atividade do Município 3032257 - Terraplanagem; Escavações -	Alíquota 3,00	Item da LC116/2003 705	Cód. NBS	Cód. CNAE 4213800
VI. Total dos Serviços R\$ 57.440,00	Desconto Incondicionado R\$ 0,00	Deduções Base Cálculo R\$ 0,00	Base de Cálculo R\$ 57.440,00	Total de ISSQN R\$ 0,00
PIS R\$ 0,00	COFINS R\$ 0,00	INSS R\$ 947,76	IRRF R\$ 2.757,12	CSLL R\$ 0,00
Outras Retenções R\$ 0,00	VI. ISSQN Retido R\$ 1.723,20	VI. Líquido da Nota Fiscal R\$ 52.011,92		

Construção Civil

Cód. Obra :

Art. :

Informações Adicionais

RETENÇÕES: ISSQN 3% - INSS 15% X 11% e IRRF 4,8%
INSS- R\$ 57.440,00 X 15% = R\$ 8.616,00 X 11% = R\$ 947,76
Banrisul Ag 0270 CC 060946810-1
Vencimento 05-02-2024

RETENÇÃO
CONFERIDA
Em 02/02/24
Ass: Oliveira

Consulte a autenticidade deste documento acessando o site: <https://www.issnetonline.com.br/santamaria/online>





ISS.NET - Sistema Nota Control® - www.notacontrol.com.br

Equipamento	16	17	18	19	20	21	22	23	24	25	26	27	28	29	30	31	Quantidade horas	Valor hora	Valor Máquina
Motoniveladora	0	0	0	0	0	0	0	0	18	17,5	18,5	16	0	16,5	18	17,5	122,0	R\$ 255,00	R\$ 31.110,00
Retroescavadeira	0	0	0	0	0	0	0	0	9	9	0	0	0	0	0	0	18,0	R\$ 175,00	R\$ 3.150,00
Rolo compactador IIº	0	0	0	0	0	0	0	0	18	17,5	18,5	16	0	16,5	18	17,5	122,0	R\$ 190,00	R\$ 23.180,00
Caminhão basculante 10m³	0	0	0	0	0	0	0	0	0	0	0	0	0	0	0	0	0,0	R\$ 190,00	R\$ 0,00

R\$ 57.440,00

Planilha de Controle horas trabalhadas - Mak Veículos Eireli

Dia: 24/01/2024

Equipamento	Local de Trabalho	UR	Operador	Entrada	Saída	Entrada2	Saída 2	Total	Assinatura
Motoniveladora	BRETE DO ITAPITOCAI, DA GRANJA PANZEIRA EM DIREÇÃO A ESTÂNCIA RIVALTA	102	ANTÔNIO ABRILINO	07:45 13:30	09:50 15:50	10:10 16:15	12:20 18:40	04:15 04:15	
Motoniveladora	BRETE ADOLF STERN, DA BR 472 EM DIREÇÃO A GRANJA SÃO CARLO	415	VALCIR LAGASSE	07:45 13:30	10:10 15:10	10:35 15:30	12:20 18:40	04:10 04:50	
Retrôescavadeira	BRETE DA CHARQUEADA, ARROIO DO IMBAHÁ, RECUPERAÇÃO DE PONTILHA E TRAVESSIA DE BUEIROS.	204	LUAN GONÇALVES	07:45 13:30	10:20 15:10	10:45 15:45	12:25 18:50	04:15 04:45	
Rolo Ilso	BRETE DO ITAPITOCAI, DA GRANJA PANZEIRA EM DIREÇÃO A ESTÂNCIA RIVALTA	102	LUIZ ADRIANO	07:45 13:40	10:20 15:20	10:35 15:45	12:30 18:35	04:10 04:30	
Rolo Ilso	BRETE ADOLF STERN, DA BR 472 EM DIREÇÃO A GRANJA SÃO CARLO	415	GUILLERME TRINDADE	07:55 13:30	10:10 15:00	10:35 15:25	12:40 18:35	04:20 04:40	

Planilha de Controle horas trabalhadas - Mak Veículos Eireli

Dia: 25/01/2024

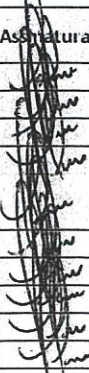
Equipamento	Local de Trabalho	UR	Operador	Entrada Manhã	Saída Manhã	Entrada Tarde	Saída Tarde	Total	Assinatura
Motoniveladora	BRETE DO ITAPITOCAI, DA GRANJA PANZIEIRA EM DIREÇÃO A ESTÂNCIA RIVALTA	102	ANTÔNIO ABRELINO	07:35	10:20	10:45	12:20	04:20	
				13:30	15:10	15:25	18:30	04:45	
Motoniveladora	BRETE ADOLF STERN, DA BR 472 EM DIREÇÃO A GRANJA SÃO CARLO	415	VALCIR IAGASSE	07:45	10:00	10:20	12:10	04:05	
				13:55	15:10	15:35	18:40	04:20	
Retroescavadeira	BRETE DA CIARQUEADA, ARROIO DO IMBAHÁ, RECUPERAÇÃO DE PONTILHÃO E TRAVESSIA DE BUEIROS.	204	LUAN GONÇALVES	07:50	09:50	10:25	12:30	04:05	
				13:35	15:20	15:30	18:40	04:55	
Rolo liso	BRETE DO ITAPITOCAI, DA GRANJA PANZIEIRA EM DIREÇÃO A ESTÂNCIA RIVALTA	102	LUIZ ADRIANO	07:40	09:55	10:10	12:25	04:30	
				13:30	16:20	16:45	18:30	04:35	
Rolo liso	BRETE ADOLF STERN, DA BR 472 EM DIREÇÃO A GRANJA SÃO CARLO	415	GUILHERME TRINDADE	07:45	10:15	10:30	12:45	04:45	
				14:20	15:50	16:20	18:30	03:40	

Planilha de Controle horas trabalhadas - Mak Veículos Elreli

Dia: 26/01/2024

Equipamento	Local de Trabalho	UR	Operador	Entrada Manhã	Saída Manhã	Entrada Tarde	Saída Tarde	Total	Assinatura
Motoniveladora	BRETE DO ITAPITOCAI, DA GRANJA PANZIEIRA EM DIREÇÃO A ESTÂNCIA RIVALTA	102	ANTÔNIO ABRELINO	07:30	10:10	10:35	12:45	04:50	
				13:30	15:22	15:55	18:33	04:30	
Motoniveladora	BRETE ADOLF STERN, DA BR 472 EM DIREÇÃO A GRANJA SÃO CARLO	115	VALCIR LAGASSE	07:30	09:50	10:15	12:25	04:30	
				13:35	14:55	15:20	18:40	04:40	
Rolo liso	BRETE DO ITAPITOCAI, DA GRANJA PANZIEIRA EM DIREÇÃO A ESTÂNCIA RIVALTA	102	LUIZ ADRIANO	07:30	10:20	10:45	12:30	04:35	
				13:30	15:40	16:05	18:50	04:55	
Rolo liso	BRETE ADOLF STERN, DA BR 472 EM DIREÇÃO A GRANJA SÃO CARLO	115	GUILHERME TRINDADE	07:30	10:10	10:40	12:25	04:25	
				13:50	15:55	16:10	18:40	04:35	

Planilha de Controle horas trabalhadas - Mak Veículos Eireli

Dia: 27/01/2024

Equipamento	Local de Trabalho	UR	Operador	Entrada Manhã	Saída Manhã	Entrada Tarde	Saída Tarde	Total	Assinatura
Motoniveladora	BRETE DO ITAPITOCAI, DA GRANJA PANZIEIRA EM DIREÇÃO A ESTÂNCIA RIVALTA	102	ANTÔNIO ABRELINO	07:50	10:20	10:30	12:20	04:20	
				13:30	15:35	16:50	17:50	03:05	
Motoniveladora	BRETE ADOLF STERN, DA BR 472 EM DIREÇÃO A GRANJA SÃO CARLO	415	VALCIR FAGASSI	07:35	09:50	10:15	12:10	04:10	
				13:30	15:55	16:10	18:10	04:25	
Rolo liso	BRETE DO ITAPITOCAI, DA GRANJA PANZIEIRA EM DIREÇÃO A ESTÂNCIA RIVALTA	102	LUIZ ADRIANO	08:10	10:45	11:10	12:05	03:30	
				13:30	16:10	16:55	18:30	04:15	
Rolo liso	BRETE ADOLF STERN, DA BR 472 EM DIREÇÃO A GRANJA SÃO CARLO	415	GUILLERME TRINIDADE	08:20	10:40	11:10	12:35	03:45	
				13:50	16:00	16:20	18:40	04:30	

Planilha de Controle horas trabalhadas - Mak Veículos Eireli

Dia: 29/01/2024

Equipamento	Local de Trabalho	UR	Operador	Entrada Manhã	Saída Manhã	Entrada Tarde	Saída Tarde	Total	Assinatura
Motoniveladora	BRETE DO ITAPITOCAI, DA GRANJA PANZIEIRA EM DIREÇÃO A ESTÂNCIA RIVALTA	102	ANTÔNIO ABRELINO	07:50	10:20	10:30	12:20	04:20	
				13:40	15:15	15:30	18:25	04:30	
Motoniveladora	BRETE ADOLF STERN, DA BR 472 EM DIREÇÃO A GRANJA SÃO CARLO	415	VALCIR LAGASSE	07:30	10:10	10:45	12:05	04:00	
				14:10	15:20	16:00	18:30	03:40	
Rolo liso	BRETE DO ITAPITOCAI, DA GRANJA PANZIEIRA EM DIREÇÃO A ESTÂNCIA RIVALTA	102	LUIZ ADRIANO	07:50	09:50	10:10	12:30	04:20	
				13:55	16:10	16:35	18:25	04:05	
Rolo liso	BRETE ADOLF STERN, DA BR 472 EM DIREÇÃO A GRANJA SÃO CARLO	415	GUILHERME TRINDADE	07:30	10:00	10:45	12:20	04:05	
				13:45	16:10	16:35	18:10	04:00	

Planilha de Controle horas trabalhadas - Mak Veículos Lireli

Dia: 30/01/2024

Equipamento	Local de Trabalho	UR	Operador	Entrada Manhã	Saída Manhã	Entrada Tarde	Saída Tarde	Total	Assinatura
Motoniveladora	BRETE DO ITAPITOCAI, DA GRANJA PANZIEIRA EM DIREÇÃO A ESTÂNCIA RIVALTA	102	ANTÔNIO ABRELINO	07:40	10:10	10:25	12:15	04:20	
				13:30	15:20	16:00	18:40	04:30	
Motoniveladora	BRETE ADOLF STERN, DA BR 472 EM DIREÇÃO A GRANJA SÃO CARLO	115	VALCIR LAGASSE	07:40	10:30	10:45	12:25	04:30	
				13:30	15:45	16:10	18:35	04:40	
Rolo liso	BRETE DO ITAPITOCAI, DA GRANJA PANZIEIRA EM DIREÇÃO A ESTÂNCIA RIVALTA	107	LUIS ADRIANO	07:40	09:50	10:25	12:10	03:55	
				13:30	15:10	16:05	18:15	03:50	
Rolo liso	BRETE ADOLF STERN, DA BR 472 EM DIREÇÃO A GRANJA SÃO CARLO	115	GUILLIERME TRINDADE	07:40	10:30	11:10	12:40	04:20	
				13:45	15:20	16:10	18:30	03:55	

Planilha de Controle horas trabalhadas - Mak Veículos Eireli

Dia: 31/01/2024

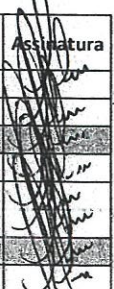
Equipamento	Local de Trabalho	UR	Operador	Entrada Manhã	Saída Manhã	Entrada Tarde	Saída Tarde	Total	Assinatura
Motoniveladora	BRETE DO ITAPITOCAI, DA GRANJA PANZIEIRA EM DIREÇÃO A ESTÂNCIA RIVALTA	102	ANTÔNIO ABRELINO	07:30	10:45	11:00	12:30	04:45	
				13:40	15:10	15:25	18:40	04:45	
Motoniveladora	BRETE ADOLF STERN, DA BR 472 EM DIREÇÃO A GRANJA SÃO CARLO	415	VALCIR LAGASSE	07:40	09:20	09:55	12:05	03:50	
				13:30	15:00	15:25	18:05	04:10	
Rolo liso	BRETE DO ITAPITOCAI, DA GRANJA PANZIEIRA EM DIREÇÃO A ESTÂNCIA RIVALTA	102	LUIZ ADRIANO	07:30	10:20	11:05	12:20	04:05	
				13:35	16:40	17:05	18:50	04:50	
Rolo liso	BRETE ADOLF STERN, DA BR 472 EM DIREÇÃO A GRANJA SÃO CARLO	415	GUILHERME TRINDADE	07:40	10:50	11:20	12:35	04:25	
				13:45	16:10	17:05	18:50	04:10	

RELATÓRIO FUNDESTRADA



DE 24 A 31 DE JANEIRO

UR 102 – BRETE DO ITAPITOCAL, DA GRANJA PANZIEIRA EM DIREÇÃO A ESTÂNCIA RIVALTA, FOI REALIZADO PATROLAMENTO E COMPACTAÇÃO EM 11 QUILOMETROS. / **UR 415** - BRETE ADOLF STERN, DA BR 472 EM DIREÇÃO A GRANJA SÃO CARLO FOI REALIZADO PATROLAMENTO E COMPACTAÇÃO EM 10 QUILOMETROS. / **UR 204** – BRETE DA CHARQUEADA, ARROIO DO IMBAHÁ RECUPERAÇÃO DE PONTILHÃO E TRAVESSIA DE BUEIROS.

RELATÓRIO FOTOGRÁFICO DE 24 a 31 DE JAN 2024



UR 102 – BRETE DO ITAPITOCAI, DA GRANJA PANZIEIRA
EM DIREÇÃO A ESTÂNCIA RIVALTA



UR 102 – BRETE DO ITAPITOCAI, DA GRANJA PANZIEIRA
EM DIREÇÃO A ESTÂNCIA RIVALTA

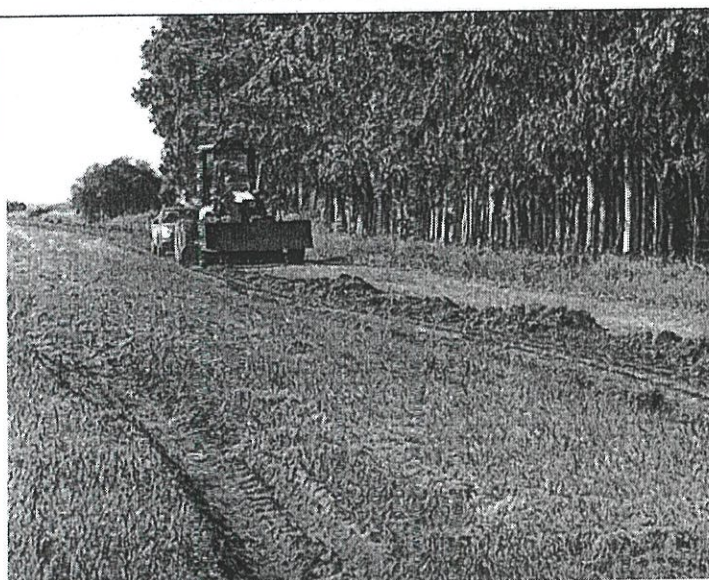

UR 102 – BRETE DO ITAPITOCAI, DA GRANJA PANZIEIRA
EM DIREÇÃO A ESTÂNCIA RIVALTA



UR 102 – BRETE DO ITAPITOCAI, DA GRANJA PANZIEIRA
EM DIREÇÃO A ESTÂNCIA RIVALTA



UR 102 – BRETE DO ITAPITOCAI, DA GRANJA PANZIEIRA
EM DIREÇÃO A ESTÂNCIA RIVALTA



UR 102 – BRETE DO ITAPITOCAI, DA GRANJA PANZIEIRA
EM DIREÇÃO A ESTÂNCIA RIVALTA

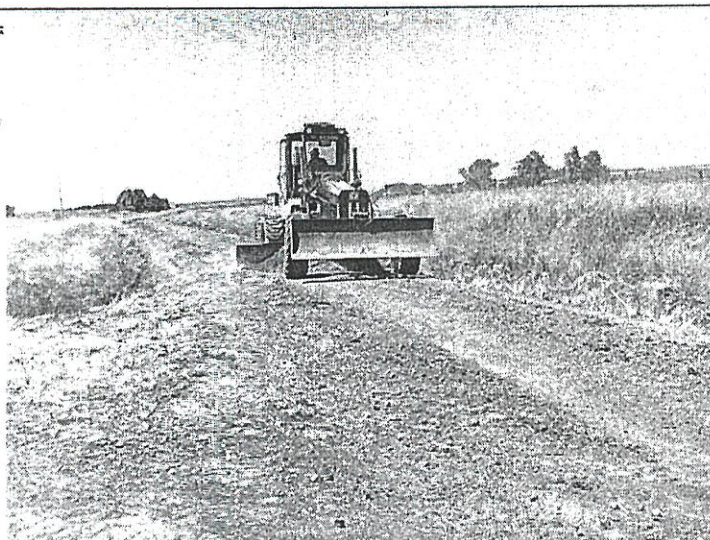

UR 102 – BRETE DO ITAPITOCAI, DA GRANJA PANZIEIRA
EM DIREÇÃO A ESTÂNCIA RIVALTA

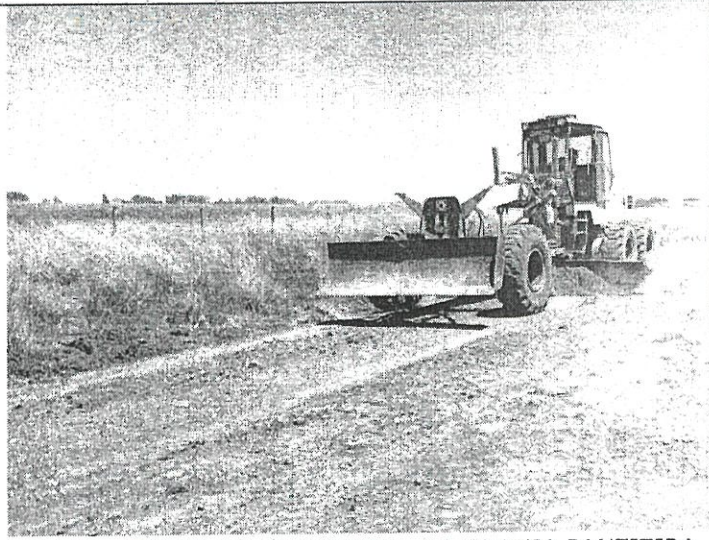

UR 102 – BRETE DO ITAPITOCAI, DA GRANJA PANZIEIRA
EM DIREÇÃO A ESTÂNCIA RIVALTA

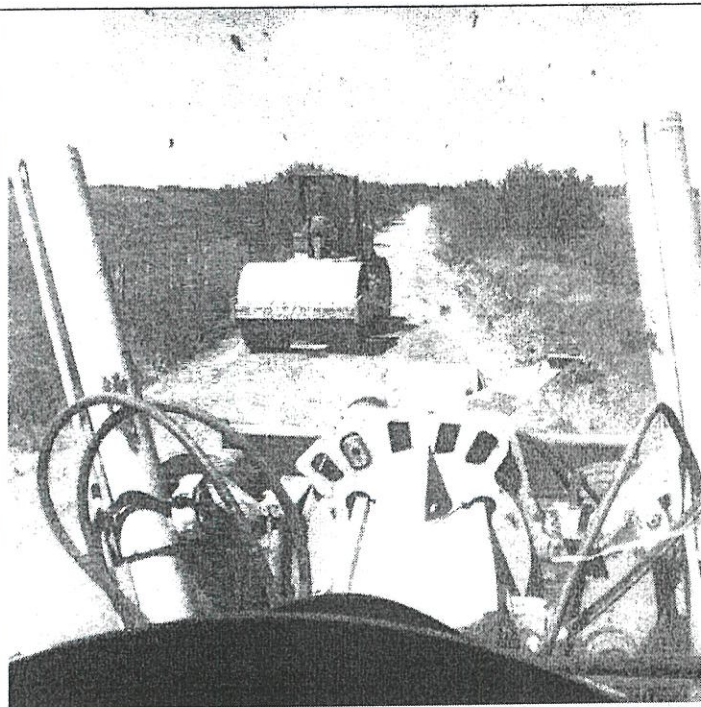

UR 102 – BRETE DO ITAPITOCAI, DA GRANJA PANZIEIRA
EM DIREÇÃO A ESTÂNCIA RIVALTA



UR 102 – BRETE DO ITAPITOCAI, DA GRANJA PANZIEIRA
EM DIREÇÃO A ESTÂNCIA RIVALTA

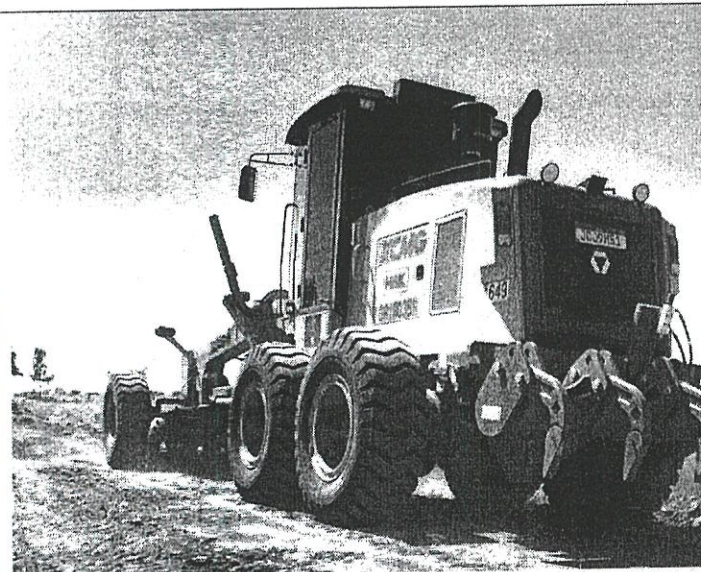

UR 102 – BRETE DO ITAPITOCAI, DA GRANJA PANZIEIRA
EM DIREÇÃO A ESTÂNCIA RIVALTA



UR 102 – BRETE DO ITAPITOCAI, DA GRANJA PANZIEIRA
EM DIREÇÃO A ESTÂNCIA RIVALTA

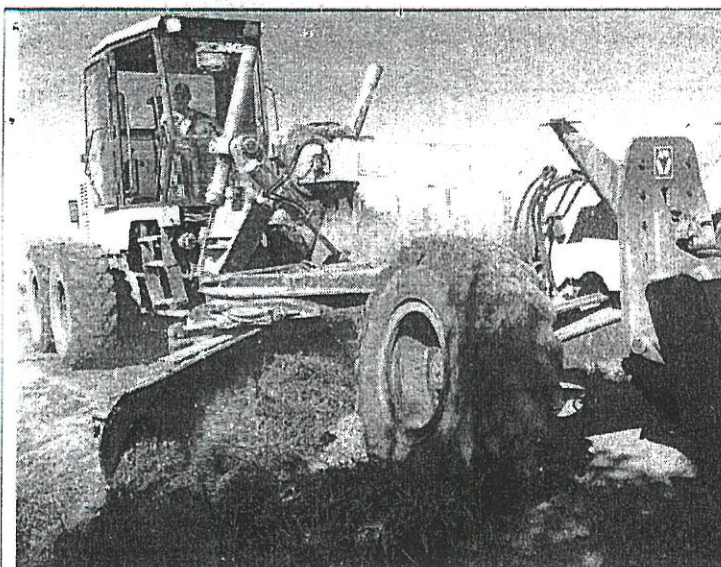

UR 102 – BRETE DO ITAPITOCAI, DA GRANJA PANZIEIRA
EM DIREÇÃO A ESTÂNCIA RIVALTA

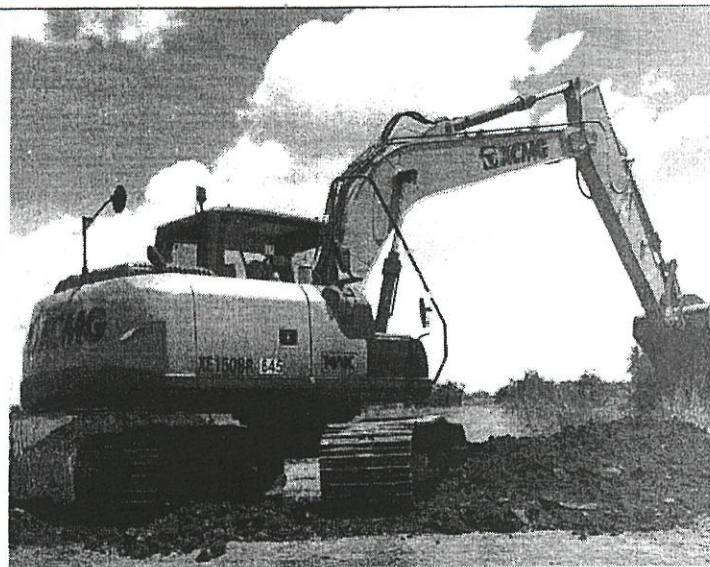

UR 102 – BRETE DO ITAPITOCAI, DA GRANJA PANZIEIRA
EM DIREÇÃO A ESTÂNCIA RIVALTA



UR 102 – BRETE DO ITAPITOCAI, DA GRANJA PANZIEIRA
EM DIREÇÃO A ESTÂNCIA RIVALTA

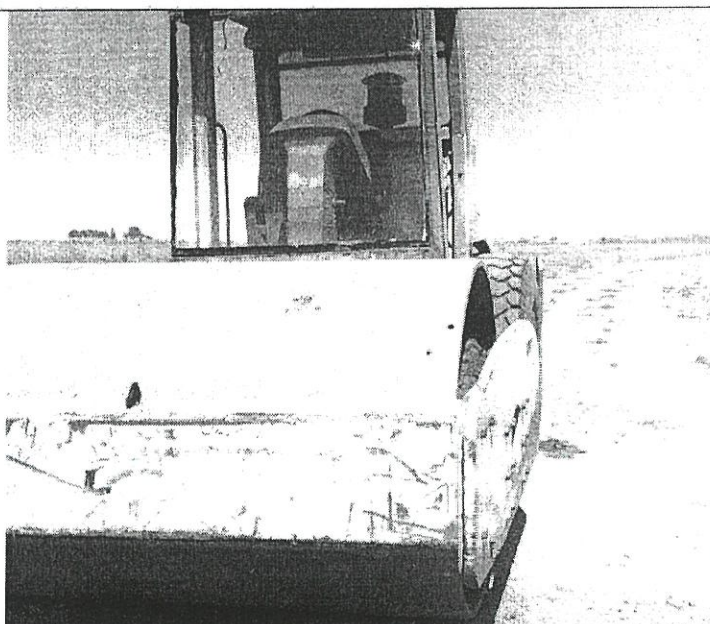

UR 102 – BRETE DO ITAPITOCAI, DA GRANJA PANZIEIRA
EM DIREÇÃO A ESTÂNCIA RIVALTA

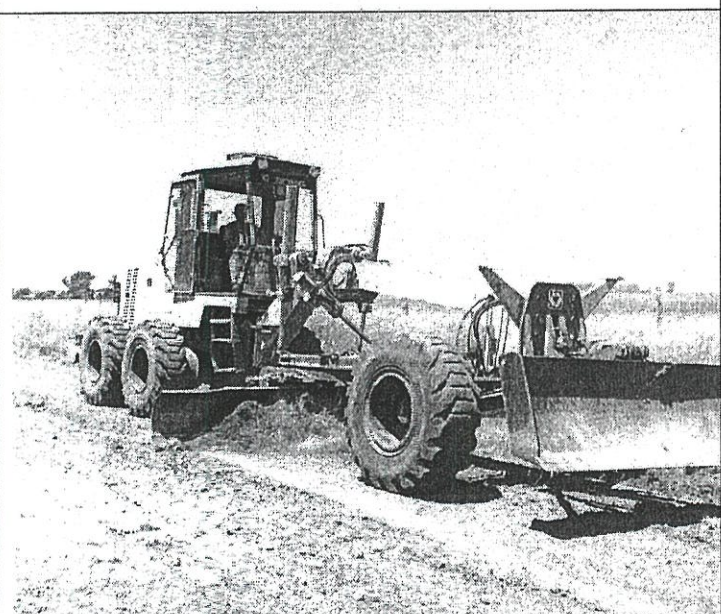

UR 102 – BRETE DO ITAPITOCAI, DA GRANJA PANZIEIRA
EM DIREÇÃO A ESTÂNCIA RIVALTA



UR 102 – BRETE DO ITAPITOCAI, DA GRANJA PANZIEIRA
EM DIREÇÃO A ESTÂNCIA RIVALTA



UR 102 – BRETE DO ITAPITOCAI, DA GRANJA PANZIEIRA
EM DIREÇÃO A ESTÂNCIA RIVALTA

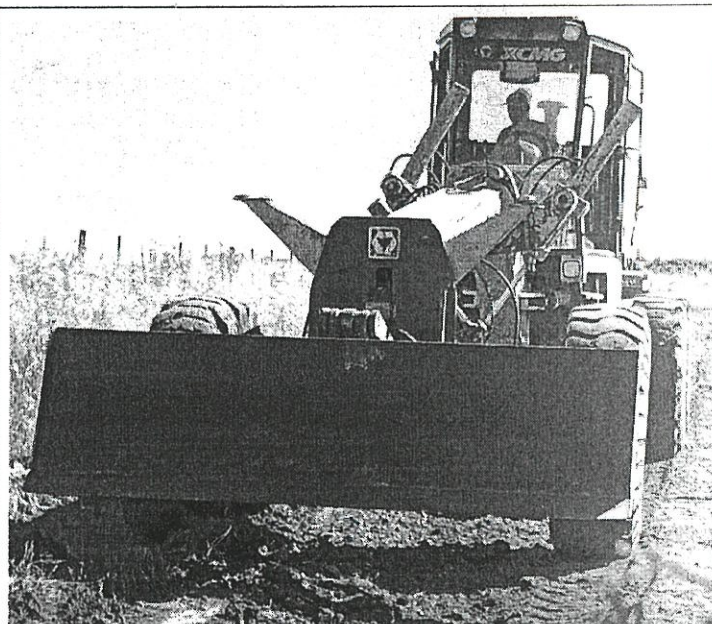

UR 102 – BRETE DO ITAPITOCAI, DA GRANJA PANZIEIRA
EM DIREÇÃO A ESTÂNCIA RIVALTA



UR 102 – BRETE DO ITAPITOCAI, DA GRANJA PANZIEIRA
EM DIREÇÃO A ESTÂNCIA RIVALTA



UR 102 – BRETE DO ITAPITOCAI, DA GRANJA PANZIEIRA
EM DIREÇÃO A ESTÂNCIA RIVALTA



UR 102 – BRETE DO ITAPITOCAI, DA GRANJA PANZIEIRA
EM DIREÇÃO A ESTÂNCIA RIVALTA



UR 102 – BRETE DO ITAPITOCAI, DA GRANJA PANZIEIRA
EM DIREÇÃO A ESTÂNCIA RIVALTA



UR 415 - BRETE ADOLF STERN, DA BR 472
EM DIREÇÃO A GRANJA SÃO CARLO



UR 415 - BRETE ADOLF STERN, DA BR 472
EM DIREÇÃO A GRANJA SÃO CARLO



UR 415 - BRETE ADOLF STERN, DA BR 472
EM DIREÇÃO A GRANJA SÃO CARLO



UR 415 - BRETE ADOLF STERN, DA BR 472
EM DIREÇÃO A GRANJA SÃO CARLO

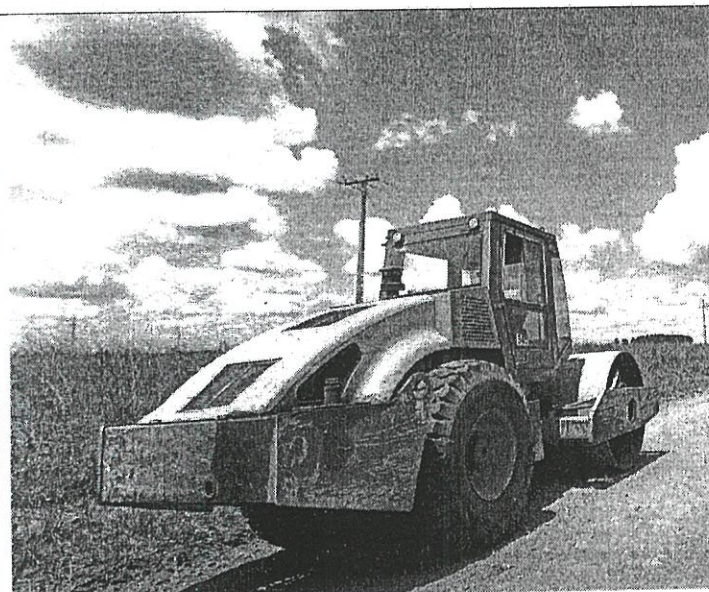

UR 415 - BRETE ADOLF STERN, DA BR 472
EM DIREÇÃO A GRANJA SÃO CARLO

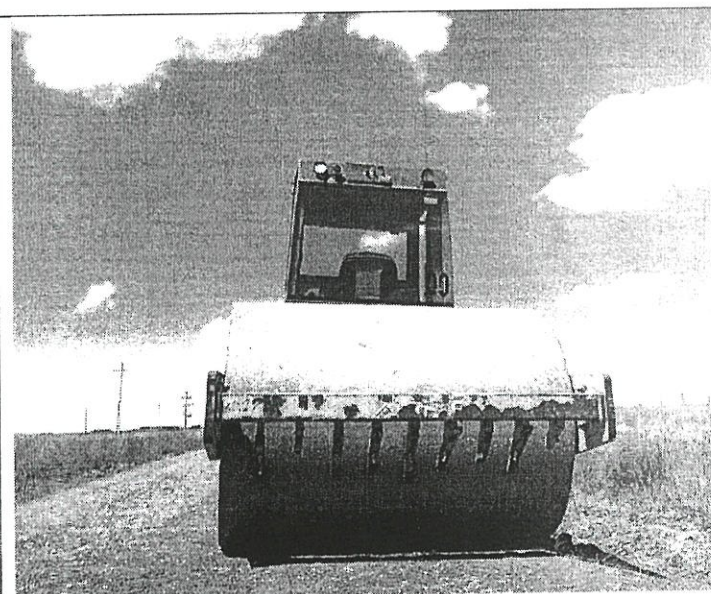

UR 415 - BRETE ADOLF STERN, DA BR 472
EM DIREÇÃO A GRANJA SÃO CARLO



UR 415 - BRETE ADOLF STERN, DA BR 472
EM DIREÇÃO A GRANJA SÃO CARLO

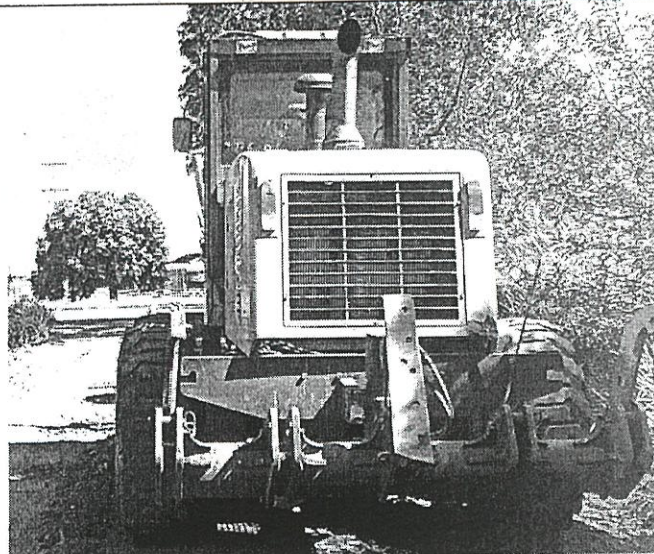

UR 415 - BRETE ADOLF STERN, DA BR 472
EM DIREÇÃO A GRANJA SÃO CARLO

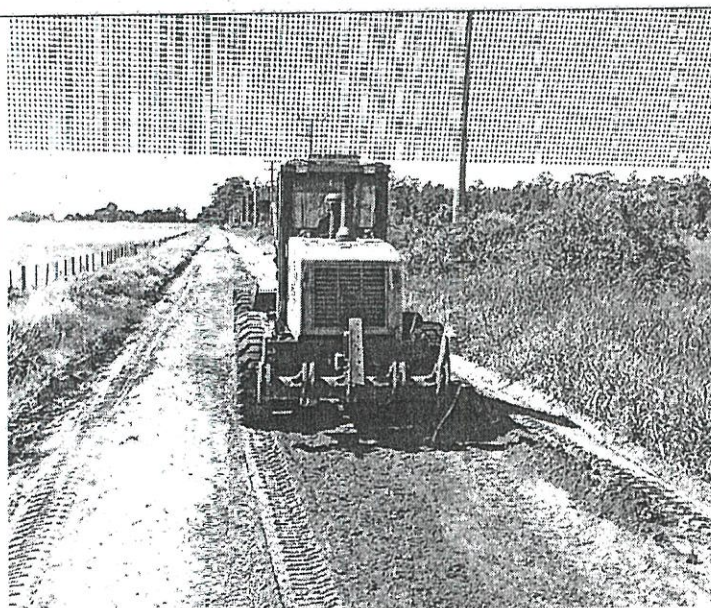

UR 415 - BRETE ADOLF STERN, DA BR 472
EM DIREÇÃO A GRANJA SÃO CARLO



UR 415 - BRETE ADOLF STERN, DA BR 472
EM DIREÇÃO A GRANJA SÃO CARLO



UR 415 - BRETE ADOLF STERN, DA BR 472
EM DIREÇÃO A GRANJA SÃO CARLO



UR 415 - BRETE ADOLF STERN, DA BR 472
EM DIREÇÃO A GRANJA SÃO CARLO

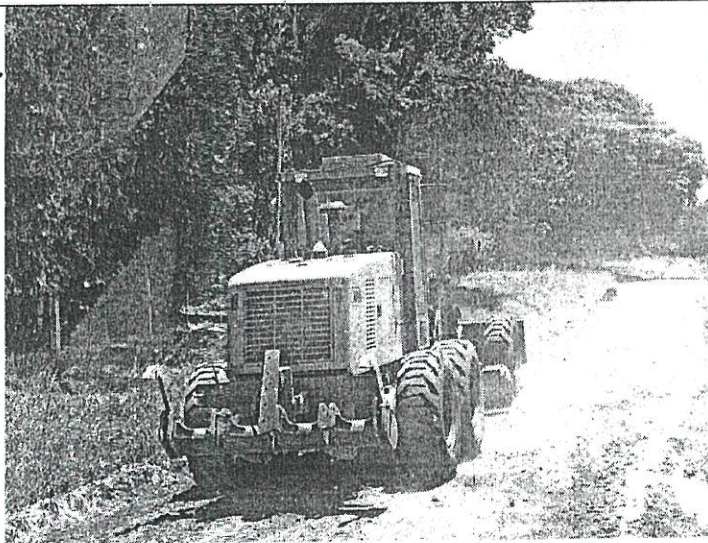

UR 415 - BRETE ADOLF STERN, DA BR 472
EM DIREÇÃO A GRANJA SÃO CARLO



UR 415 - BRETE ADOLF STERN, DA BR 472
EM DIREÇÃO A GRANJA SÃO CARLO



UR 415 - BRETE ADOLF STERN, DA BR 472
EM DIREÇÃO A GRANJA SÃO CARLO

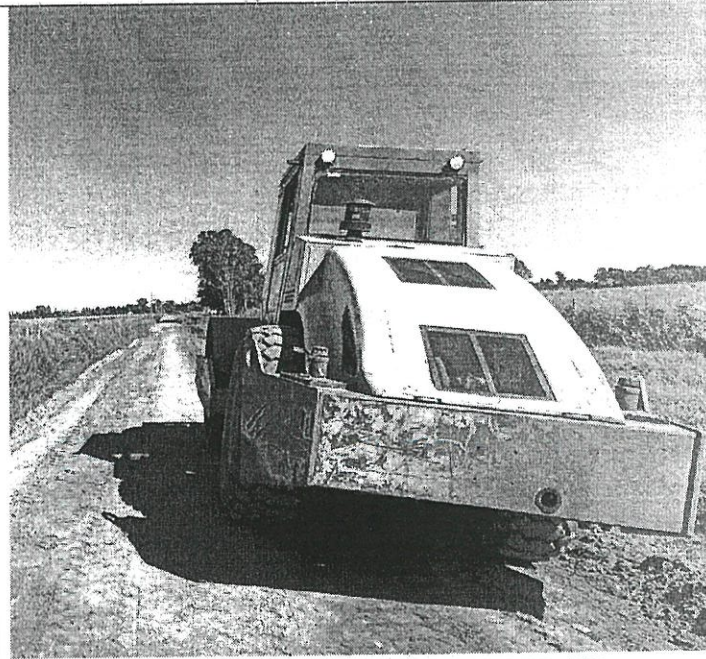

UR 415 - BRETE ADOLF STERN, DA BR 472
EM DIREÇÃO A GRANJA SÃO CARLO

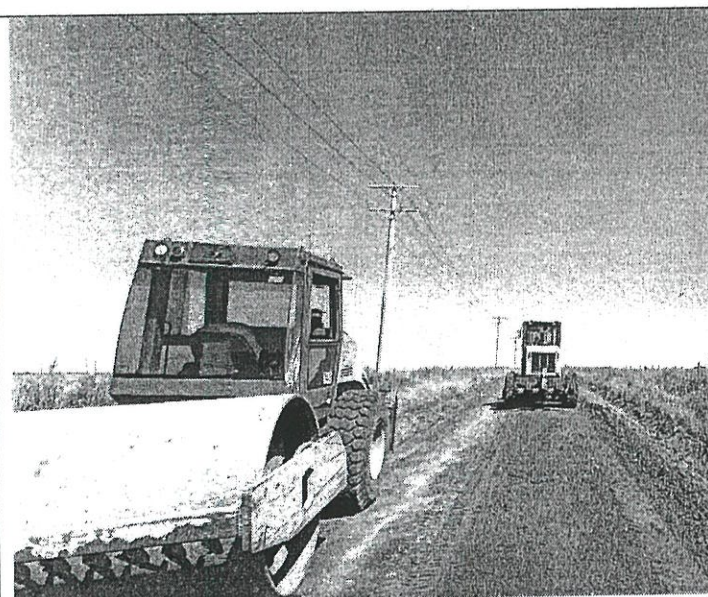

UR 415 - BRETE ADOLF STERN, DA BR 472
EM DIREÇÃO A GRANJA SÃO CARLO



UR 415 - BRETE ADOLF STERN, DA BR 472
EM DIREÇÃO A GRANJA SÃO CARLO



UR 415 - BRETE ADOLF STERN, DA BR 472
EM DIREÇÃO A GRANJA SÃO CARLO



UR 415 - BRETE ADOLF STERN, DA BR 472
EM DIREÇÃO A GRANJA SÃO CARLO

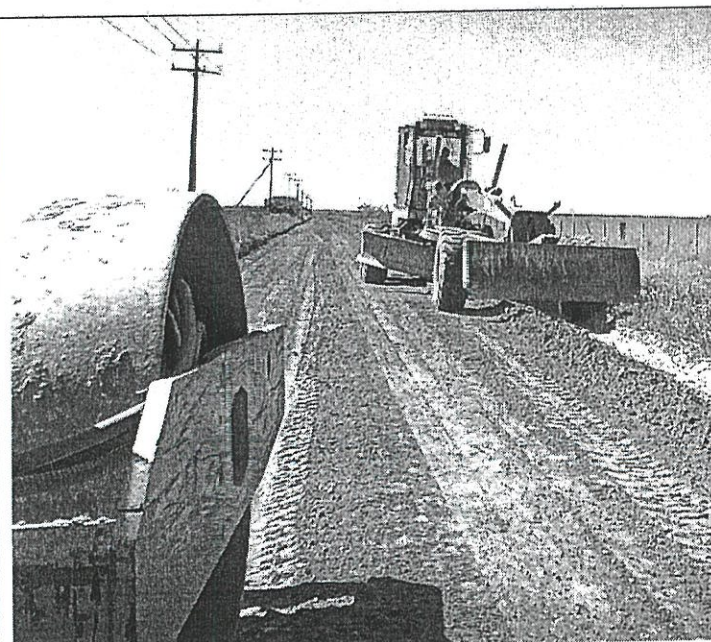

UR 415 - BRETE ADOLF STERN, DA BR 472
EM DIREÇÃO A GRANJA SÃO CARLO



UR 415 - BRETE ADOLF STERN, DA BR 472
EM DIREÇÃO A GRANJA SÃO CARLO



UR 415 - BRETE ADOLF STERN, DA BR 472
EM DIREÇÃO A GRANJA SÃO CARLO



UR 415 - BRETE ADOLF STERN, DA BR 472
EM DIREÇÃO A GRANJA SÃO CARLO

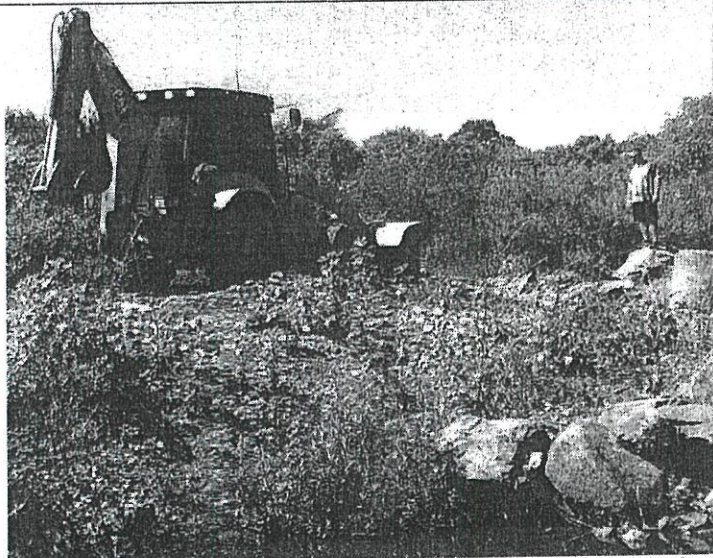

UR 204 – BRETE DA CHARQUEADA, ARROIO DO IMBAHÁ, RECUPERAÇÃO DE PONTILHÃO E TRAVESSIA DE BUEIROS.



UR 204 – BRETE DA CHARQUEADA, ARROIO DO IMBAHÁ, RECUPERAÇÃO DE PONTILHÃO E TRAVESSIA DE BUEIROS.



UR 204 – BRETE DA CHARQUEADA, ARROIO DO IMBAHÁ, RECUPERAÇÃO DE PONTILHÃO E TRAVESSIA DE BUEIROS.



UR 204 – BRETE DA CHARQUEADA, ARROIO DO IMBAHÁ, RECUPERAÇÃO DE PONTILHÃO E TRAVESSIA DE BUEIROS.



UR 204 – BRETE DA CHARQUEADA, ARROIO DO IMBAHÁ, RECUPERAÇÃO DE PONTILHÃO E TRAVESSIA DE BUEIROS.

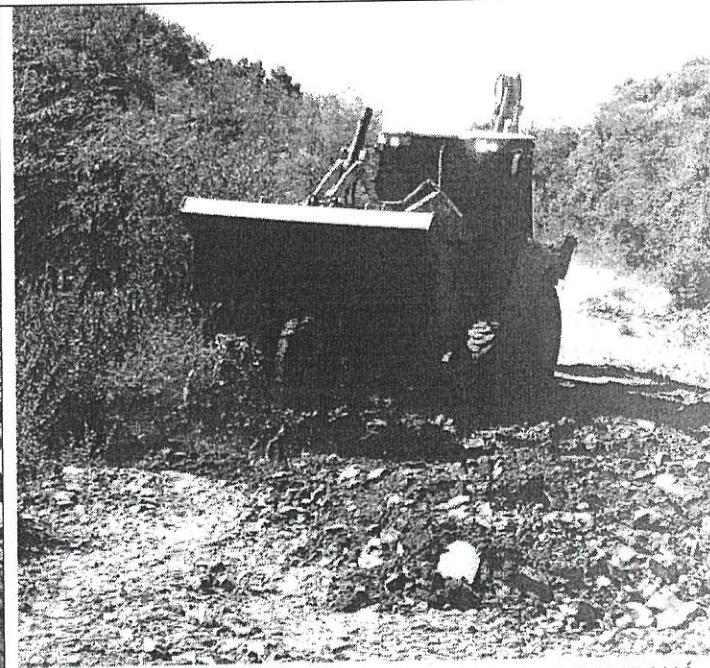

UR 204 – BRETE DA CHARQUEADA, ARROIO DO IMBAHÁ, RECUPERAÇÃO DE PONTILHÃO E TRAVESSIA DE BUEIROS.



UR 204 – BRETE DA CHARQUEADA, ARROIO DO IMBAHÁ,
RECUPERAÇÃO DE PONTILHÃO E TRAVESSIA DE BUEIROS.



UR 204 – BRETE DA CHARQUEADA, ARROIO DO IMBAHÁ,
RECUPERAÇÃO DE PONTILHÃO E TRAVESSIA DE BUEIROS.



UR 204 – BRETE DA CHARQUEADA, ARROIO DO IMBAHÁ,
RECUPERAÇÃO DE PONTILHÃO E TRAVESSIA DE BUEIROS.

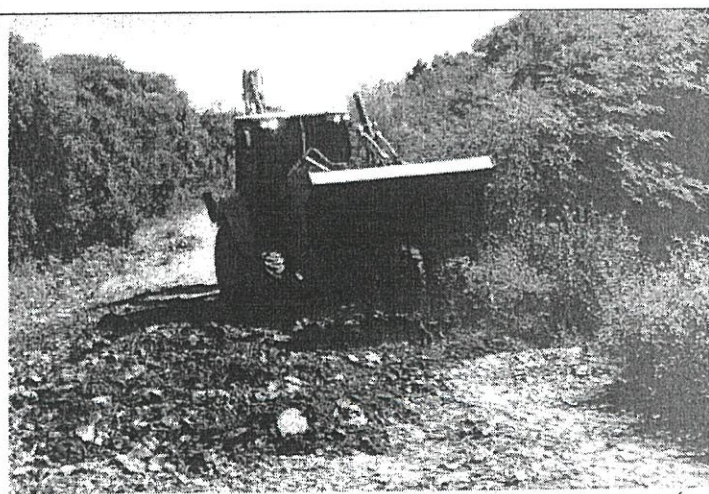

UR 204 – BRETE DA CHARQUEADA, ARROIO DO IMBAHÁ,
RECUPERAÇÃO DE PONTILHÃO E TRAVESSIA DE BUEIROS.



À
PREFEITURA MUNICIPAL DE URUGUAIANA - RS

A empresa MAK VEÍCULOS EIRELI, CNPJ nº 13.137.265/0001-88, estabelecida na Rodovia BR 392, Km 02, nº 3.639, Bairro Tomazetti – Santa Maria – RS, através de seu representante legal, vem apresentar:

AUDO DE VISTORIA REFERENTE QUARTA MEDIÇÃO FUNDESTRADAS:

LEVANTAMENTO REALIZADO: PERICDO 24 A 31 JANEIRO DE 2024.

ITEM	DESCRIÇÃO	QUANTIDADE
01	IMPEZA VALETA	900 M2
02	DRENAGEM COM VALAS E BORRACHUDOS	870 M3
03	MOVIMENTAÇÃO E CARREGAMENTO MATERIAL NA JAZIDA	
04	TRANSPORTE MATERIAL	
05	PATROLAMENTO E ESCARIFICAÇÃO	38.200 M2

Os serviços foram realizados nas seguintes localidades:

UR 102 – BRETE DO ITAPITOCAL, DA GRANJA PANZIEIRA EM DIREÇÃO A ESTÂNCIA RIVALTA, FOI REALIZADO PATROLAMENTO E COMPACTAÇÃO EM 11 QUILOMETROS.

UR 415 - BRETE ADOLF STERN, DA BR 472 EM DIREÇÃO A GRANJA SÃO CARLO FCI REALIZADO PATROLAMENTO E COMPACTAÇÃO EM 10 QUILOMETROS.

UR 204 – BRETE DA CHARQUEADA, ARROIO DO IMBAHÁ, RECUPERAÇÃO DE PONTILHÃO E TRAVESSIA DE BUEIROS.

Santa Maria, 1º de Fevereiro de 2024.

Mak Veículos Eireli
Felipe Augusto Klaus
Diretor Financeiro
CPF: 036.507.520-50

[Voltar](#)

[Imprimir](#)



Certificado de Regularidade do FGTS - CRF

Inscrição: 13.137.265/0003-40

Razão

MAK SERVICOS E PAVIMENTACOES LTDA

Social:

Endereço: RUA CARLOS SPOHR FILHO 2300 / MCINHOS / LAJEADO / RS
/ 95901-178

A Caixa Econômica Federal, no uso da atribuição que lhe confere o Art. 7, da Lei 8.036, de 11 de maio de 1990, certifica que, nesta data, a empresa acima identificada encontra-se em situação regular perante o Fundo de Garantia do Tempo de Serviço - FGTS.

O presente Certificado não servirá de prova contra cobrança de quaisquer débitos referentes a contribuições e/ou encargos devidos, decorrentes das obrigações com o FGTS.

Validade: 04/01/2024 a 02/02/2024

Certificação Número: 2024010401423319040302

Informação obtida em 09/01/2024 14:06:11

A utilização deste Certificado para os fins previstos em Lei esta condicionada a verificação de autenticidade no site da Caixa: **www.caixa.gov.br**

Voltar

Imprimir



Certificado de Regularidade do FGTS - CRF

Inscrição: 13.137.265/0004-20
Razão Social: MAK SERVICOS E PAVIMENTACOES LTDA
Endereço: AV SENADOR SILVEIRA MARTINS / AEROPCRTO /
URUGUAIANA / RS / 97513-740

A Caixa Econômica Federal, no uso da atribuição que lhe confere o Art. 7, da Lei 8.036, de 11 de maio de 1990, certifica que, nesta data, a empresa acima identificada encontra-se em situação regular perante o Fundo de Garantia do Tempo de Serviço - FGTS.

O presente Certificado não servirá de prova contra cobrança de quaisquer débitos referentes a contribuições e/ou encargos devidos, decorrentes das obrigações com o FGTS.

Validade: 04/01/2024 a 02/02/2024

Certificação Número: 2024010401423319040302

Informação obtida em 09/01/2024 14:06:46

A utilização deste Certificado para os fins previstos em Lei esta condicionada a verificação de autenticidade no site da Caixa: **www.caixa.gov.br**



CERTIDÃO JUDICIAL CÍVEL NEGATIVA

À vista dos registros constantes nos sistemas de Informática do Poder Judiciário do Estado do Rio Grande do Sul é expedida a presente certidão por não constar distribuição de ação falimentar, concordatária, recuperação judicial e extrajudicial em tramitação contra a seguinte parte interessada:
MAK SERVICOS E PAVIMENTACOES LTDA *****
CNPJ 13.137.265/0001-88*****

Santa Maria, 21 de novembro de 2023, às 14h58min

ATENÇÃO: Em virtude de questões técnicas, NÃO estão considerados na presente certidão registros de processos do sistema eproc ingressados e/ou baixados a partir da data de 20/11/2023 11:50.



ESTADO DO RIO GRANDE DO SUL
PODER JUDICIÁRIO
TRIBUNAL DE JUSTIÇA

DOCUMENTO ASSINADO POR

RICARDO LUIZ DE SOUZA

DATA

21/11/2023 14h58min



Este é um documento eletrônico assinado digitalmente conforme a Lei Federal nº 11.419/2006 de 19/12/2006, art. 1º, parágrafo 2º inciso III.

Para conferência do conteúdo deste documento, acesse, na internet, o endereço <https://www.tjrs.jus.br/verificadocs> e digite o seguinte

número verificador: 0001490648676





MINISTÉRIO DA FAZENDA
Secretaria da Receita Federal do Brasil
Procuradoria-Geral da Fazenda Nacional

**CERTIDÃO POSITIVA COM EFEITOS DE NEGATIVA DE DÉBITOS RELATIVOS AOS TRIBUTOS
FEDERAIS E À DÍVIDA ATIVA DA UNIÃO**

Nome: MAK SERVICOS E PAVIMENTACOES LTDA
CNPJ: 13.137.265/0001-88

Ressalvado o direito de a Fazenda Nacional cobrar e inscrever quaisquer débitos de responsabilidade do sujeito passivo acima identificado que vierem a ser apuradas, é certificado que:

1. constam débitos administrados pela Secretaria da Receita Federal do Brasil (RFB) com exigibilidade suspensa nos termos do art. 151 da Lei nº 5.172, de 25 de outubro de 1966 - Código Tributário Nacional (CTN), ou objeto de decisão judicial que determina sua desconsideração para fins de certificação da regularidade fiscal, ou ainda não vencidos; e
2. não constam inscrições em Dívida Ativa da União (DAU) na Procuradoria-Geral da Fazenda Nacional (PGFN).

Conforme disposto nos arts. 205 e 206 do CTN, este documento tem os mesmos efeitos da certidão negativa.

Esta certidão é válida para o estabelecimento matriz e suas filiais e, no caso de ente federativo, para todos os órgãos e fundos públicos da administração direta a ele vinculados. Refere-se à situação do sujeito passivo no âmbito da RFB e da PGFN e abrange inclusive as contribuições sociais previstas nas alíneas 'a' a 'd' do parágrafo único do art. 11 da Lei nº 8.212, de 24 de julho de 1991.

A aceitação desta certidão está condicionada à verificação de sua autenticidade na Internet, nos endereços <<http://rfb.gov.br>> ou <<http://www.pgfn.gov.br>>.

Certidão emitida gratuitamente com base na Portaria Conjunta RFB/PGFN nº 1.751, de 2/10/2014.
Emitida às 09:32:31 do dia 25/01/2024 <hora e data de Brasília>.
Válida até 23/07/2024.

Código de controle da certidão: **67F5.F276.2A03.5D80**
Qualquer rasura ou emenda invalidará este documento.



ESTADO DO RIO GRANDE DO SUL
SECRETARIA DA FAZENDA
RECEITA ESTADUAL

Nome: **MAK SERVICOS E PAVIMENTACOES LTDA**

CNPJ base: **13.137.265/**

Obs.: A presente certidão é válida para toda a empresa, representada pelo CNPJ base composto pelos 8 primeiros dígitos. Todos os estabelecimentos da empresa foram avaliados na pesquisa de regularidade fiscal.

Certificamos que, aos **18 dias do mês de JANEIRO do ano de 2024**, revendo os bancos de dados da Secretaria da Fazenda do Estado do Rio Grande do Sul, não elidido o direito de a Fazenda proceder a posteriores verificações e, a qualquer tempo, vir a cobrar crédito apurado, o titular do CNPJ base acima se enquadra na seguinte situação:

CERTIDÃO POSITIVA COM EFEITOS DE NEGATIVA, NOS TERMOS DO ARTIGO 206 DO CTN

Descrição dos Débitos/Pendências

POSSUI 1 DÉBITO(S):
1 Adm Parcelação

Constitui-se esta certidão em meio de prova de existência ou não, em nome do interessado, de débitos ou pendências relacionados na Instrução Normativa DRP nº 45/98, Título IV, Capítulo V, 1.1. Débitos protestados e posteriormente regularizados perante a Receita Estadual do Rio Grande do Sul não impedem a emissão de "Certidão Negativa", porém, caso não sejam pagas as taxas cartoriais, o débito permanece protestado pelo cartório, podendo ser a causa de restrições em entidades de proteção ao crédito. Nesses casos, regularize as taxas diretamente no cartório.

Esta certidão **NÃO** comprova a quitação:

- a) de tributos devidos mensalmente e declarados na Declaração Anual de Simples Nacional (DASN) e no Programa Gerador do Documento de Arrecadação do Simples Nacional (PGDAS-D) pelos contribuintes optantes pelo Simples Nacional;
- b) de TCD e de ITEI (nas hipóteses em que este imposto seja de competência estadual - Lei nº 7.508/81) em procedimentos judiciais e extrajudiciais de inventário, arrolamento, separação, divórcio, dissolução de união estável ou partilha de bens.

Esta certidão é válida até 17/3/2024.

Certidão expedida gratuitamente e com base na IN/DRP nº 45/98, Título IV, Capítulo V.

A autenticidade deste documento deverá ser confirmada em
<https://www.sefaz.rs.gov.br/SAT/CertidaoSitFiscalConsulta.aspx>
com o preenchimento apenas dos dois campos a seguir:

Certidão nº: **27516864**
Autenticação: **37758496**





PODER JUDICIÁRIO
JUSTIÇA DO TRABALHO

CERTIDÃO NEGATIVA DE DÉBITOS TRABALHISTAS

Nome: **MAK SERVICOS E PAVIMENTACOES LTDA (MATRIZ E FILIAIS)**

CNPJ: 13.137.265/0001-88

Certidão nº: 74831039/2023

Expedição: 27/12/2023, às 10:01:26

Validade: 24/06/2024 - 180 (cento e oitenta) dias, contados da data de sua expedição.

Certifica-se que **MAK SERVICOS E PAVIMENTACOES LTDA (MATRIZ E FILIAIS)**, inscrito(a) no CNPJ sob o nº **13.137.265/0001-88**, **NÃO CONSTA** como inadimplente no Banco Nacional de Devedores Trabalhistas.

Certidão emitida com base nos arts. 642-A e 883-A da Consolidação das Leis do Trabalho, acrescentados pelas Leis nº 12.440/2011 e 13.467/2017, e no Ato 01/2022 da CGJT, de 21 de janeiro de 2022. Os dados constantes desta Certidão são de responsabilidade dos Tribunais do Trabalho.

No caso de pessoa jurídica, a Certidão atesta a empresa em relação a todos os seus estabelecimentos, agências ou filiais.

A aceitação desta certidão condiciona-se à verificação de sua autenticidade no portal do Tribunal Superior do Trabalho na Internet (<http://www.tst.jus.br>).

Certidão emitida gratuitamente.

INFORMAÇÃO IMPORTANTE

Do Banco Nacional de Devedores Trabalhistas constam os dados necessários à identificação das pessoas naturais e jurídicas inadimplentes perante a Justiça do Trabalho quanto às obrigações estabelecidas em sentença condenatória transitada em julgado ou em acordos judiciais trabalhistas, inclusive no concernente aos recolhimentos previdenciários, a honorários, a custas, a emolumentos ou a recolhimentos determinados em lei; ou decorrentes de execução de acordos firmados perante o Ministério Público do Trabalho, Comissão de Conciliação Prévia ou demais títulos que, por disposição legal, contiver força executiva.



ESTADO DO RIO GRANDE DO SUL
Prefeitura Municipal de Lajeado

CERTIDÃO NEGATIVA DE DÉBITO GERAL

Certifico, para os devidos e legais efeitos que, **MAK SERVICOS E PAVIMENTACOES LTDA(89447)**, CPF/CNPJ 13.137.265/0003-40 com Inscrição Municipal 55352 - ATIVA nada deve à Fazenda Municipal, de acordo com os assentamentos constantes nos cadastros fiscais relativo a tributos sobre bens, serviços e atividades, até a presente data.

Esta certidão não impede a cobrança de débitos anteriores, posteriormente apurados(§1º do Artigo 64, da Lei 2714/73 - Código Tributário Municipal), sendo que a validade da mesma é de 180 dias a partir da data de expedição (Parágrafo único do artigo 216, do Decreto 1258/74 - Regulamento do Código Tributário Municipal).

Certifico, outrossim, que o mesmo não possui lançamento no cadastro imobiliário do município.

Certidão emitida em 11 DE JULHO DE 2023, conforme Art. 215 do Decreto nº 1258/74.

A autenticidade desta certidão deverá ser verificada na página da Prefeitura Municipal de Lajeado (<http://www.lajeado.rs.gov.br>), informando o código de cancela:
AX1D.9LDA.NPA2.4MI5

EXIJA NOTA FISCAL DE MERCADORIAS E/OU SERVIÇOS



Estado do Rio Grande do Sul
Prefeitura Municipal de Santa Maria
Secretaria de Município de Finanças
Superintendência de Receita

CERTIDÃO NEGATIVA DE TRIBUTOS GERAIS

27878/2023

CERTIFICAMOS conforme o sistema informatizado da Prefeitura Municipal de Santa Maria que **MAK SERVIÇOS E PAVIMENTAÇÕES LTDA.**, CNPJ 13.137.265/0001-88 NADA DEVE, inscrito em Dívida Ativa, até esta data com referência a qualquer espécie de Tributos Municipais, inclusive lançados pela Secretaria Municipal de Meio Ambiente, expedindo-se a presente Certidão Negativa de Tributos Gerais.

Ressaltamos todavia o direito da Prefeitura Municipal de Santa Maria de cobrar qualquer dívida que vier a ser apurada inclusive pertinente ao período compreendido nesta Certidão.

A CERTIDÃO TEM VALIDADE POR 90 (NOVENTA) DIAS CONFORME ART 11 DA LEI COMPLEMENTAR Nº. 40/2006 DE 24/11/2006.

A aceitação desta certidão negativa está condicionada à conferência dos dados da parte interessada contra aqueles constantes no seu documento de identificação, bem como à verificação de sua autenticidade no site da Prefeitura Municipal de Santa Maria na Internet.

Santa Maria, 06 de Dezembro de 2023.

Para verificar a autenticidade dessa certidão acesse o link abaixo ou utilize o QR Code:
<https://www.santamaria.rs.gov.br/certidao/35c9acae34>



Código de Validação:
35C9ACAE34



Sistema Nacional de Registro de Empresas Mercantil - SINREM
Governo do Estado do Rio Grande do Sul
Secretaria de Desenvolvimento Econômico e Turismo
Junta Comercial, Industrial e Serviços do Rio Grande do Sul

Certidão Simplificada

Certificamos que as informações abaixo constam dos documentos arquivados nesta Junta Comercial e são vigentes na data de sua expedição.

Nome Empresarial:	MAK SERVICOS E PAVIMENTACOES LTDA		
Natureza Jurídica:	SOCIEDADE EMPRESARIA LIMITADA		
Número de Identificação do Registro de Empresas - NIRE	CNPJ	Data de Arquivamento do Ato Constitutivo	Data de início de Atividade
4320927130-8	13.137.265/0001-88	10/01/2011	13/12/2010

Endereço Completo:

RODOVIA BR-392 3639 KM. 02 - BAIRRO TOMAZETTI CEP 97065-400 - SANTA MARIA/RS

Objeto Social:

COMERCIO VAREJISTA E ATACADISTA DE PECAS E ACESSORIOS NOVOS PARA VEICULOS AUTOMOTORES, COMERCIO VAREJISTA DE LUBRIFICANTES, COMERCIO ATACADISTA DE MAQUINAS DE TERRAPLANAGEM, COMERCIO VAREJISTA DE PNEUS E CAMARAS DE AR NOVOS E USADOS, SERVICO DE MECANICA PESADA, SERVICO DE USINAGEM, SOLDA E PINTURA, LOCACAO DE MAQUINAS E EQUIPAMENTOS COM OPERADOR E SEM OPERADOR, DRVIVOS DE TERRAPLANAGEM, COMERCIO VAREJISTA DE AREIA, BRITA E MATERIAIS DE CONSTRUCAO, FABRICACAO DE MAQUINAS E EQUIPAMENTOS RODOVIARIOS, FABRICACAO DE PINOS, BUCHAS, CILINDROS HIDRAULICOS, PECAS E REPAROS PARA MALINAS E EQUIPAMENTOS RODOVIARIOS, COLETA DE LIXO, COLETA SELETIVA DE LIXO, COLETA ESPECIALIZADA DE LIXO INDUSTRIAL, HOSPITALAR, DOMICILIAR E COMERCIAL, BEM COMO A EXECUCAO DOS SERVICOS COMPLEMENTARES DESSAS ATIVIDADES TAIS COMO ATERROS SANITARIOS, TRATAMENTO INCINERACAO, TRANSPORTE RODOVIARIO E DESTINACAO DE RESIDUOS, LOCACAO DE VEICULOS, LIMPEZA E MANUTENCAO DE CANTEIROS, TREVOS E VIAS URBANAS, CONSTRUCAO E MANUTENCAO DE PONTES, PONTILHOES, BUEIROS E BARRAGENS DE ARGILA OU CONCRETO, CALCAMENTO DE VIAS E PAVIMENTACAO DE RUAS E ESTRADAS COM ASFALTO E PEDRAS REGULARES E IRREGULARES, EXTRACAO DE AREIA, CASCALHO OU PEDREGULHO E BENEFICIAMENTO ASSOCIADO, EXTRACAO DE SAIBRO E BENEFICIAMENTO ASSOCIADO, EXTRACAO E OU BRITAMENTO DE PEDRAS, BENEFICIAMENTOS ASSOCIADOS, COMERCIO VAREJISTA E ATACADISTA DE AUTOMOVEIS, CAMINHOS, CAMIONETAS E UTILITAARIOS NOVOS E USADOS, COMERCIO VAREJISTA E ATACADISTA DE MAQUINAS, APARELHOS E EQUIPAMENTOS PARA USO RODOVIARIO E AGROPECUARIO, SERVICOS DE OPERACAO DE SISTEMAS DE ABASTECIMENTO DE AGUA E SERVICOS DE OPERACAO DE SISTEMA DE ESGOTAMENTO SANITARIO, MONTAGEM E INSTALACAO DE EQUIPAMENTOS DE ILUMINACAO E SINALIZACAO EM VIAS PUBLICAS, PORTOS E AEROPORTOS, TRANSPORTE RODOVIARIO DE CARGAS, EXCETO PRODUTOS PERIGOSOS E MUDANCAS, MUNICIPAL, TRANSPORTE DE PRODUTOS PERIGOSOS COMPRA E VENDA DE IMOVEIS PROPRIOS E ALUGUEL DE IMOVEIS PROPRIOS.

Capital Social: R\$ 600.000,00 SEISCENTOS MIL REAIS	Microempresa ou Empresa de Pequeno Porte	Prazo de Duração
Capital Integralizado: R\$ 600.000,00 SEISCENTOS MIL REAIS	EMPRESA PEQUENO PORTE (Lei Complementar nº123/06)	INDETERMINADO

Sócio(s)/Administrador(es)

CPF/NIRE	Nome	Término	Participação	Função
026.692.750-52	THIAGO ARTHUR KLAUS	XXXXXX	R\$ 600.000,00	SÓCIO / ADMINISTRADOR

Status: CADASTRADA

Situação: ATIVA

Último Arquivamento: 20/12/2021

Número: 43209271308

Certidão Simplificada Digital emitida pela JUNTA COMERCIAL, INDUSTRIAL E SERVIÇOS DO RIO GRANDE DO SUL e certificada digitalmente. Se desejar confirmar a autenticidade desta certidão, acesse o site da JUCISRS (<http://jucisrs.rs.gov.br>) e clique em validar certidão. A certidão pode ser validada de duas formas:

- 1) Validação por envio de arquivo (upload)
- 2) Validação visual (digite o nº C210001383820 e visualize a certidão)



21/458.559-0



Certidão Simplificada

Certificamos que as informações abaixo constam dos documentos arquivados nesta Junta Comercial e são vigentes na data de sua expedição.

Nome Empresarial: MAK SERVICOS E PAVIMENTACOES LTDA
Natureza Jurídica: SOCIEDADE EMPRESARIAL LIMITADA

Ato 002 - ALTERACAO
Evento(s) 2244 - ALTERACAO DE ATIVIDADES ECONOMICAS (PRINCIPAL E SECUNDARIAS)
021 - ALTERACAO DE DADOS (EXCETO NOME EMPRESARIAL)
020 - ALTERACAO DE NOME EMPRESARIAL
2315 - ALTERACAO DE OBJETO SOCIAL
2303 - ALTERACAO DE SOCIO/ADMINISTRADOR
051 - CONSOLIDACAO DE CONTRATO/ESTATUTO
046 - TRANSFORMACAO

Empresas Antecessora(s)

Nome Anterior	Nire	Número Aprovação	UF	Tipo Movimentação
MAK - MAQUINAS LTDA	4320681538-2	43600519886	RS	ALTERAÇÃO DE NOME EMPRESARIAL
MAK - MAQUINAS LTDA	4320681538-2	43600519886	RS	TRANSFORMACAO
MAK VEICULOS EIREL	4360051988-6	43209271308	RS	TRANSFORMACAO
MAK VEICULOS EIREL	4360051988-6	43209271308	RS	ALTERAÇÃO DE NOME EMPRESARIAL

Filial(ais) nesta Unidade da Federação ou fora dela

Nire	CNPJ	Endereço
4390212001-3	13.137.265/0003-40	RUA CARLOS SPOHR FILHO, 2300, BAIRRO MOINHOS, 95901-178, LAJEADO, RS

NADA MAIS#

Porto Alegre, 27 de Dezembro de 2021 15:30

CARLOS GONÇALVES
SECRETÁRIO-GERAL

Certidão Simplificada Digital emitida pela JUNTA COMERCIAL, INDUSTRIAL E SERVIÇOS DO RIO GRANDE DO SUL e certificada digitalmente. Se desejar confirmar a autenticidade desta certidão, acesse o site da JUCISRS (<http://jucisrs.rs.gov.br>) e clique em validar certidão. A certidão pode ser validada de duas formas:

- 1) Validação por envio de arquivo (upload)
- 2) Validação visual (digite o nº C210001383820 e visualize a certidão)



21/458 559-0



ESTADO DO RIO GRANDE DO SUL
PODER JUDICIÁRIO

CERTIDÃO JUDICIAL CÍVEL NEGATIVA

A vista dos registros constantes nos sistemas de Informática do Poder Judiciário do Estado do Rio Grande do Sul é expedida a presente certidão por não constar distribuição de ação falimentar, concordatária, recuperação judicial e extrajudicial em tramitação contra a seguinte parte interessada:

MAK SERVICOS E PAVIMENTACOES LTDA, CNPJ 13137265000340, Endereço - R CARLOS SPOHR FILHC, 2300, BAIRRO MOINHOS, LAJEADO-RS CEP 95901-178.

27 de fevereiro de 2023, às 15:45:25

OBSERVAÇÕES:

A aceitação desta certidão está condicionada à conferência dos dados da parte interessada contra aqueles constantes no seu documento de identificação, bem como à verificação de sua validade no site do Tribunal de Justiça do Estado do Rio Grande do Sul na Internet, endereço <http://www.tjrs.jus.br>, menu Serviços > Alvará de Folha Corrida / Certidões Judiciais, informando o seguinte código de controle: **693b45a59d3205f390acb1a1431df0ea**



ESTADO DO RIO GRANDE DO SUL
Prefeitura Municipal de Lajeado

CERTIDÃO NEGATIVA DE DÉBITO GERAL

Certifico, para os devidos e legais efeitos que, MAK SERVICOS E PAVIMENTACOES LTDA(89447), CPF/CNPJ 13.137.265/0003-40 com Inscrição Municipal 55352 - ATIVA não deve à Fazenda Municipal, de acordo com os assentamentos constantes nos cadastros fiscais relativo a tributos sobre bens, serviços e atividades, até a presente data.

Esta certidão não impede a cobrança de débitos anteriores, posteriormente apurados(§1º do Artigo 64, da Lei 2714/73 - Código Tributário Municipal), sendo que a validade da mesma é de 180 dias a partir da data de expedição (Parágrafo único do artigo 216, do Decreto 1258/74 - Regulamento do Código Tributário Municipal).

Certifico, outrossim, que o mesmo não possui lançamento no cadastro imobiliário do município.

Certidão emitida em 31 DE JANEIRO DE 2024, conforme Art. 215 do Decreto nº 1258/74

A autenticidade desta certidão deverá ser verificada na página da Prefeitura Municipal de Lajeado (<http://www.lajeado.rs.gov.br>), informando o código de chancela:
ULED.HPKM.XI6X.D3D3

EXIJA NOTA FISCAL DE MERCADORIAS E/OU SERVIÇOS

Voltar

Imprimir



Certificado de Regularidade do FGTS - CRF

Inscrição: 13.137.265/0001-88

Razão

MAK SERVICOS E PAVIMENTACOES

Social:

Endereço: ROD BR 392 3639 KM 02 / TOMAZETTI / SANTA MARIA / RS /
97070-160

A Caixa Econômica Federal, no uso da atribuição que lhe confere o Art. 7, da Lei 8.036, de 11 de maio de 1990, certifica que, nesta data, a empresa acima identificada encontra-se em situação regular perante o Fundo de Garantia do Tempo de Serviço - FGTS.

O presente Certificado não servirá de prova contra cobrança de quaisquer débitos referentes a contribuições e/ou encargos devidos, decorrentes das obrigações com o FGTS.

Validade: 04/01/2024 a 02/02/2024

Certificação Número: 2024010401423319040302

Informação obtida em 09/01/2024 14:05:36

A utilização deste Certificado para os fins previstos em Lei esta condicionada a verificação de autenticidade no site da Caixa: **www.caixa.gov.br**

**Comprovante de transferência eletrônica disponível**

Gerenciador Financeiro CAIXA

Tipo de TED:	TED para terceiros
Conta origem:	2844 / 006 / 00030024-5
Tipo de conta:	01 - Conta Corrente
Tipo de pessoa:	JURÍDICA
Nome:	PM URUGUAIANA FUNDESTRADAS
CPF/CNPJ:	38.131.164/0001-07

Banco:	041 - BCO DO ESTADO DO RS S.A. 0000000 - 92702067
Tipo de conta:	01 - Conta Corrente
Conta destino:	0270 / 00060946810-1
Tipo de pessoa:	JURÍDICA
Nome:	MAK VEICULOS EIRELI
CPF/CNPJ:	13.137.265/0001-88
Valor:	R\$ 52.011,92
Valor da tarifa:	R\$ 0,30
Finalidade:	10 - Crédito em Conta
Identificação da operação:	OB 004
Histórico:	

Data de débito:	09/02/2024
Data / Hora da operação:	09/02/2024 10:37:53

Código da operação:	00118166
Chave de segurança:	7RAS8MCCE7L0TPR

DEBITO REALIZADO COM SUCESSO. A PREVISAO DO CREDITO NA CONTA DESTINO E DE 60 MINUTOS.

Operação realizada com sucesso conforme as informações fornecidas pelo cliente.

Autorizo a CAIXA a debitar o valor da tarifa vigente de TED na data agendada.

SAC CAIXA: 0800 726 0101

Pessoas com deficiência auditiva: 0800 726 2492

Ouvidoria: 0800 725 7474

Alô CAIXA: 0800 104 0104

Prefeitura Municipal de Uruguaiana

Data de Emissao: 28/02/2024

Resumo

Banco: CAIXA ECONOMICA FEDERAL

Agencia: 2844

Conta: 603.C30.024-5

UG: 0000 Ordem Bancaria: 5

Credor	CNPJ/CPF	Cidade	Banco Agencia Operacao	Nro Conta	Valor
14610 MAX VEICULOS EIRELI	13.137.265/0001-88	SANTA MARIA	41 270-06 0	60946210-1	147.509,35
Total Geral					147.509,35

Com base nos documentos comprobatórios das despesas contratadas pelos processos administrativos em nosso poder, AUTORIZAMOS essa agência bancária a efetuar o pagamento da presente ordem bancária. Para tanto autorizamos o débito do valor total na conta corrente acima identificada e os créditos em favor dos respectivos credores, conforme descrição supra.



RONNIE PETERSON COLPO MELLO
PREFEITO MUNICIPAL
CPF: 002.420.230-46



VALDIR VENES DA ROSA
SECRETARIO MUNICIPAL DE FAZENDA
CPF: 244.411.390-04

CNTE: GOVER - Fluxo Monetário, 28/Fev/2024, 09h e 47m.



MUNICÍPIO DE URUGUAIANA
PREFEITURA MUNICIPAL DE URUGUAIANA
SECRETARIA MUNICIPAL DE FAZENDA

RUA 15 DE NOVEMBRO, Nº 1882
C.N.P.J.: 88.131.164/0001-07
CEP: 97500-000
FONE/FAX: (55) 3412-2600 - 3412-2038 - 3412-6669

ORDENADOR DA DESPESA
PAGINA 1 DE 1

NOTA DE EMPENHO

Nº EMPENHO/TIPO: 000070/2024
RECURSO: 150C/0C01

ÓRGÃO: 24 SECRETARIA INFRAESTRUTURA
UNIDADE ORÇAMENTÁRIA: 02 FUNDESTRADAS
DESCRIÇÃO: 3.3.90.39.12.00.00 CLOCAÇÃO DE MÁQUINAS E EQUIPAMENTOS
Nº CONTRA: 04C99

CREDORES: 14610 MAX VEICULOS EIRELI
ROD BR 392, KM 02 3639 BAIRRO TOMAZET (55) 3213-557 RS 97065400 SANTA MARIA
ENFEREÇC: FONE: CIDADE:

CONTRATO	NÚMERO	PEDIDO Nº	PROC. COMPRA Nº	EMISSÃO	VENCIMENTO
Registro de Preço/Pre	78	159/2023	2161	26.02.24	21.03.24
VALOR ORÇADO	SALDO ANTERIOR		VALOR DO EMPENHO		SALDO ATUAL
1.434.000,00	1.275.560,00		162.903,75		1.213.656,25

ITEM	QUANT.	UNID.	ESPECIFICAÇÃO	VALOR UNITÁRIO	VALOR TOTAL
1	-	-	LOCAÇÃO DE MÁQUINAS E EQUIPAMENTOS - 1a. QUINZENA DE FEVEREIRO - EQUIPAMENTOS: MOTONIVELADORA QTD 248:27:00 X R\$ 255,00 = R\$ 63.354,75; RETROESCAVADEIRA QTD 163:30:00 X R\$ 175,00 = R\$ 28.612,50; ROLO COMPACTADOR LISO QTD 208:28:00 X R\$ 190,00 = R\$ 39.608,67; CAMINHÃO BASCULANTE 14M3 QTD 164:53:00 X R\$ 190,00 = R\$ 31.327,83.	162.903,7500	162.903,75
2	-	-	NOTA 6085 Recursos não Vinculados de Imposto DECONTIN:		

LOCAL DE ENTREGA: TCTAL GERAL 162.903,75

COORD. DE CONTABILIDADE: N.º de Pedido de Empenho: 000049/2024
ATESTADO QUE: TESOUREARIA

EMPENHO CONFERIDO: ASSINATURA: _____
CARGO: _____
DATA: 25 / 02 / 24
ASS: _____
NOME/CARGO: _____
DATA: _____
TESOUREIRO

RECEBI (EMOS) DA TESOUREARIA DA PREFEITURA MUNICIPAL A IMPORTÂNCIA ABAIXO ESPECIFICADA REFERENTE A:

PARTE VALOR EMPENHADO	SALDO/ TOTAL EMPENHADO
R\$ _____	R\$ _____
EM ____/____/____	EM ____/____/____
_____ CREDOR	_____ CREDOR

ANOTAÇÕES: _____

Impressão da Guia de Retenção
Roman 10cp1,

Prefeitura Municipal de Uruguaiana

SECRETARIA DE FAZENDA
DEPARTAMENTO DE FINANÇAS

RRF - Recibo de Retenção na Fonte
Total: 15.394,40
Mes: Fevereiro Ano: 2024

1 - Usuário do serviço

Razão Social: Prefeitura Municipal de Uruguaiana
Endereço: Rua Quinze de Novembro, 1882
CNPJ: 88.131.164/0001-07 Data: 26.02.2024

2 - Prestador do serviço

Razão Social: MAK VEICULOS EIRELI
Endereço: ROD. BR. 392, KM 02 3639 BAIRRO TOMAZET
Serviço: LOCAÇÃO DE MÁQUINAS E EQUIPAMENTOS - 1ª QUINZENA DE
E FEVEREIRO - EQUIPAMENTOS: MONTONIVELADORA QTD 248
:27:00 X R\$ 255,00 = R\$ 63.354,75; RETROESCAVADEIRA
CNPJ: 13.137.265/0001-88 CMC:
Documento Fiscal: NOTA 6085 - VLR BRUTO R\$ 162.903,75 - VLR RET R\$ 2
NOTA 6085 - VLR BRUT Empenho: 2024/000070-0002
NOTA 6085 - VLR BRUT

3 - Cálculo do imposto

Valor da Receita:	162.903,75	
Deduções:		0,00
Valor Tributável:	162.903,75	
Alíquota: 0,00 %	Imposto: 15.394,40	

4 - Acréscimos

Correção Monetária:
Juros:
Multa:
Valor Recolhido:
Data:

5 - Resumo das retenções desta liquidação:

13116-INSS - Fornecedores	2.687,91
6000-IMPOSTO SOBRE A	7.819,38
6002-ISS	4.887,11



Prefeitura Municipal de Santa Maria
Secretaria de Município de Finanças
Fone: (55) 3217-4373 - www.santamaria.rs.gov.br/

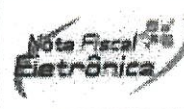

Serie do Documento
NFS-e - Nota Fiscal de
Serviços Eletrônica
Número da Nota Fiscal
6085

Dados do Prestador de Serviço

Mak Serviços e Pavimentações Ltda.

BR 392,3639 KM 02 - Tomazetti
CEP 97070-160 - Fax/Celular: (9)9951-2801 - Santa Maria/ RS
makmacuinas@terra.com.br
Inscrição Municipal 63469C2 - CPF/CNPJ 13.137.265/0001-88

Data de Geração da NFS-e
19/02/2024 15:27:57
Data de Competência/Emissão
19/02/2024
Cód. de Autenticidade
94022E8EB
Responsável pela Retenção
Tomador



Identificação da Nota Fiscal Eletrônica

Natureza da Operação Exigível	Número do RPS	Série do RPS	Data de Emissão do RPS
Local dos Serviços Uruguiana - Rio Grande do Sul	Município Incidência Uruguiana - Rio Grande do Sul		

Dados do Tomador de Serviços

CNPJ/CPF : 88.131.164/0001-07	IM :
Razão Social : Município de Uruguiana	14.610
Endereço : Rua Quinze de Novembro	Número : 1882 136.902
Complemento : Gabinete Prefeito	Bairro : Centro
CEP : 97501-532	Cidade/UF : Uruguiana/RS Rumj. 17.099
Telefone :	E-mail :

Dados do Intermediário de Serviços

CNPJ	Inscrição Municipal	Razão Social
------	---------------------	--------------

Descrição dos Serviços

Número Empenho: 70
Tipo Empenho: Orçamentário Categoria: Comum
Órgão: SECRETARIA INFRAESTRUTURA URBANA E RURAL **BC -> R\$ 24.435,56**
Unidade: FUNDESTRADAS
Função: - Urbanismo Subfunção: - Infra-estrutura Urbana
Programa de Governo: - MANUTENÇÃO E CONSERVAÇÃO DE ESTRADAS DO INTERIOR
Ação de Governo: - Manutenção e Conservação de Estradas do Interior. Esfera: Fiscal
Categoria Econômica: - DESPESAS CORRENTES
Grupo da Despesa: - OUTRAS DESPESAS CORRENTES
Modalidade de Aplicação: - APLICAÇÕES DIRETAS
Natureza da Despesa: - OUTROS SERVIÇOS DE TERCEIROS - PESSOA JURÍDICA
Desdobramento da Despesa: - LOCAÇÃO DE MAQUINAS E EQUIPAMENTOS
Fonte de Recursos: Recursos não Vinculados de impostos
1 QUINZENA DE FEVEREIRO
Equipamento:
Motoniveladora qtd 248:27:00 x R\$ 255,00 = R\$ 63.354,75
Retroscoavadeira ctc 163:30:00 x R\$ 175,00 = R\$ 28.612,50
Rolo compactador liso ctc 208:28:00 x R\$ 190,00 = R\$ 39.608,67
Caminhão basculante 10m³ qtd 164:53:00 x R\$ 190,00 = R\$ 31.327,83
Total: R\$ 162.903,75

Assinatura
19/02/2024

Detalhamento dos Tributos

Atividade do Município		Alíquota		Item da LC116/2003	Cód. NBS	Cód. CNAE
3032257 - Terraplanagem; Escavacoes -		3,00		705		4213800
VI. Total dos Serviços	Desconto incondicionado	Deduções Base Cálculo	Base de Cálculo	Total do ISSQN	SSQN Retido	Desconto Condicionado
R\$ 162.903,75	R\$ 0,00	R\$ 0,00	R\$ 162.903,75	R\$ 0,00	Sim	R\$ 0,00
PIS	COFINS	INSS	IRRF	CSLL	Outras Retenções	VI. ISSQN Retido
R\$ 0,00	R\$ 0,00	R\$ 2.687,91	R\$ 7.819,38	R\$ 0,00	R\$ 0,00	R\$ 4.887,11
Construção Civil		Cód. Obra :			Art. :	
					VI. Líquido da Nota Fiscal	
					R\$ 147.509,35	

Informações Adicionais

RETENÇÕES 15% X 1% ISSQN 3% IRRF 4,8%
R\$ 162.903,75 X 15% = R\$ 24.435,56
R\$ 24.435,56 X 11% = R\$ 2.687,91
IRRF 4,8%
R\$ 7.819,38

RECEBIDO
CONFERIDA
Em: **23/02/24** Rumj. 17.099
Ass. **Deleas**

Consulte a autenticidade deste documento acessando o site: <https://www.issnetonline.com.br/santamaria/online>
ISS.NET - Sistema Nota Control® - www.notacontrol.com.br



Prefeitura Municipal de Santa Maria
Secretaria de Município de Finanças

Fone: (55) 3217-4373 - www.santamaria.rs.gov.br/



Série do Documento
NFS-e - Nota Fiscal de
Serviços Eletrônica

Número da Nota Fiscal
6085

Dados do Prestador de Serviço

Mak Serviços e Pavimentações Ltda.

BR 392,3639 - KM 02 - Tomazetti
CEP 97073-160 - Fax/Celular: (9)9951-2801 - Santa Maria/ RS
makmaquinasltda@gmail.com
Inscrição Municipal 6346902 - CPF/CNPJ 13.137.265/0001-88

Data de Geração da NFS-e
19/02/2024 15:27:57

Data de Competência/Emissão
19/02/2024

Cód. de Autenticidade
94022E8EB

Responsável pela Retenção
Tomador



Carta de Correção Eletrônica - CC-e

Natureza da Operação	Data de Emissão da NFS-e	Data de Emissão da CC-e	Número da CC-e
Exigível	19/02/2024 15:27:57	21/02/2024 11:43:34	
Local dos Serviços	Município Incidência		
Uruguaiana - Rio Grande do Sul	Uruguaiana - Rio Grande do Sul		

Dados do Tomador de Serviços

CNPJ/CPF : 88.131.164/0001-07 IM :
Razão Social : Município de Uruguaiana
Endereço : Rua Quinze de Novembro Número : 1882
Complemento : Gabinete Prefeito Bairro : Centro
CEP : 97501-532 Cidade/UF : Uruguaiana/ RS
Telefone : E-mail :

Dados do Intermediário de Serviços

CNPJ/CPF Inscrição Municipal Razão Social

Descrição dos Serviços - Retificação

Equipamento correto: Caminhão basculante 14m³

Detalhamento dos Tributos

Atividade do Município				Alíquota	Item da LC118/2003	Cód. NBS	Cód. CNAE
3C32257 - Terraplanagem; Escavacoes -				3,00	705		4213800
VI. Total dos Serviços		Desconto Incondicionado	Deduções Base Cálculo	Base de Cálculo	Total de ISSQN	ISSQN Retido	Desconto Condicionado
R\$ 162.903,75		R\$ 0,00	R\$ 0,00	R\$ 162.903,75	R\$ 0,00	Sim	R\$ 0,00
PIS	COFINS	INSS	IRRF	CSLL	Outras Retenções	VI. ISSQN Retido	VI. Líquido da Nota Fiscal
R\$ 0,00	R\$ 0,00	R\$ 2.687,91	R\$ 7.819,38	R\$ 0,00	R\$ 0,00	R\$ 4.887,11	R\$ 147.509,35
Construção Civil			Cód. Cbra :		Art. :		

Informações Adicionais

RETENÇÕES 15% X 11% ISSQN 3% IRRF 4,8%
R\$ 162.903,75 X 15%=R\$24.435,56
R\$24.435,56 X 11%=R\$2.687,91
IRRF 4,8%
R\$7.819,38

Consulte a autenticidade deste documento acessando o site: <https://www.issretonline.com.br/santamaria/online>

ISS.NET - Sistema Nota Control® - www.notacontrol.com.br

Nota de Empenho 70/2024 FUNDESTRADAS

Equipamento	1	2	3	4	5	6	7	8	9	10	11	12	13	14	15		Quantidade horas	Valor hora	Valor Máquina
Motoniveladora	23:16	22:36	00:00	00:00	22:49	22:17	22:08	22:44	22:32	00:00	00:00	22:21	22:23	22:30	22:41		248:27:00	R\$ 288,00	R\$ 63.351,75
Retroescavadeira	15:04	15:16	00:00	00:00	14:39	15:01	14:39	14:39	14:42	00:00	00:00	14:39	15:00	14:55	14:56		163:30:00	R\$ 175,00	R\$ 28.612,50
Rolo compactador liso	22:43	22:32	00:00	00:00	22:17	21:56	15:16	22:08	22:08	00:00	00:00	22:49	00:00	14:46	21:56		208:28:00	R\$ 190,00	R\$ 39.608,67
Caminhão basculante 14m³	15:03	14:31	00:00	00:00	14:27	14:45	14:59	14:41	15:10	00:00	00:00	15:51	14:59	15:18	15:09		164:53:00	R\$ 185,00	R\$ 30.503,42

R\$ 162.079,33

Planilha de Controle horas trabalhadas - Mak Veículos Fireli

Data: 01/02/2024

Equipamento	Local de Trabalho	UR	Operador	Entrada	Saída	Entrada?	Saldo 2	Total	Assinatura
Motorizeladora	DAS TRÊS BOCAS EM DIREÇÃO AO PASSO DO LEÃO	104	ANTONIO ABREILINO	08:15	10:01	10:15	12:15	03:46	
Motorizeladora	BRETE ADOLF STERN, DA GRANJA SÃO CARLOS EM DIREÇÃO A VILA DO PLANO ALTO	415	VALCIR LAGASSE	13:15	15:35	15:45	17:35	04:10	
Motorizeladora	BRETE DO MOINHO, DA BR 472 EM DIREÇÃO A ESTÂNCIA RANCHO GRANDE	101	ADRIANO SODRÉ	08:33	10:10	10:18	12:13	03:32	
Rolo liso	BRETE DO MOINHO, DA BR 472 EM DIREÇÃO A ESTÂNCIA RANCHO GRANDE	101	ANTÔNIO QUEVEDO	13:23	15:23	15:30	17:43	04:13	
Rolo liso	BRETE ADOLF STERN, DA GRANJA SÃO CARLOS EM DIREÇÃO A VILA DO PLANO ALTO	415	GUILHERME TRINDADE	08:35	10:35	10:41	12:12	03:31	
Rolo liso	DAS TRÊS BOCAS EM DIREÇÃO AO PASSO DO LEÃO	104	DAVID LUAN	13:21	15:17	15:31	17:39	04:04	
Retroescavadeira	BRETE DO MOINHO, DA BR 472 EM DIREÇÃO A ESTÂNCIA RANCHO GRANDE	101	ANTÔNIO QUEVEDO	08:38	10:23	10:33	12:11	03:23	
Retroescavadeira	BRETE DO MOINHO, DA BR 472 EM DIREÇÃO A ESTÂNCIA RANCHO GRANDE	101	PAULO AMARAL	13:21	15:33	15:44	17:39	04:07	
CAÇAMBA	BRETE ADOLF STERN, DA GRANJA SÃO CARLOS EM DIREÇÃO A VILA DO PLANO ALTO	415	JOSÉ NEWTON	08:45	10:10	10:21	12:15	03:19	
CAÇAMBA	BRETE DO MOINHO, DA BR 472 EM DIREÇÃO A ESTÂNCIA RANCHO GRANDE	101	ALEX FABIANO	13:26	15:37	15:49	17:35	03:57	
				08:25	10:10	10:21	12:18	03:42	
				13:17	15:39	15:42	17:35	04:15	
				08:32	10:20	10:31	12:25	03:42	
				13:33	15:35	15:43	17:37	03:56	
				08:45	10:35	10:47	12:19	03:22	
				13:22	15:30	15:43	17:39	04:04	
				08:35	10:20	10:37	12:19	03:27	
				13:16	15:29	15:45	17:40	04:08	
				08:45	10:35	10:47	12:17	03:20	
				13:35	15:32	15:44	17:55	04:08	

Planilha de Controle horas trabalhadas - Mak Veículos Fireli

Dia: 02/02/2024

Equipamento	Local de Trabalho	UR	Operador	Entrada	Saída	Entrada2	Saída 2	Total	Assinatura
Motoniveladora	DAS TRÊS BOCAS EM DIREÇÃO AO PASSO DO LEÃO	104	ANTÔNIO ABRELIÑO	09:05	10:21	10:35	12:19	03:00	
Motoniveladora	BRETE ADOLF STERN, DA GRANJA SÃO CARLOS EM DIREÇÃO A VILA DO PLANO ALTO	415	VALCIR LAGASSE	13:13	15:10	15:27	17:35	04:13	
Motoniveladora	BRCTE DO MOINHO, DA BR 472 EM DIREÇÃO A ESTÂNCIA RANCHO GRANDE	101	ADRIANO SODRÉ	08:33	10:10	10:23	12:13	03:27	
Rolo liso	BRETE DO MOINHO, DA BR 472 EM DIREÇÃO A ESTÂNCIA RANCHO GRANDE	101	ANTÔNIO QUEVEDO	13:18	15:23	15:35	17:43	04:13	
Rolo liso	BRETE ADOLF STERN, DA GRANJA SÃO CARLOS EM DIREÇÃO A VILA DO PLANO ALTO	415	GUILHERME TRINDADE	08:45	10:35	10:44	12:15	03:21	
Rolo liso	DAS TRÊS BOCAS EM DIREÇÃO AO PASSO DO LEÃO	104	DAVID LUAN	13:19	15:27	15:39	17:49	04:18	
Retroescavadeira	BRETE DO MOINHO, DA GRANJA SÃO CARLOS EM DIREÇÃO A VILA DO PLANO ALTO	415	DOUGLAS DE ABREU	08:48	10:23	13:27	15:43	03:51	
Retroescavadeira	BRETE DO MOINHO, DA BR 472 EM DIREÇÃO A ESTÂNCIA RANCHO GRANDE	101	PAULO AMARAL	10:31	12:13	15:49	17:39	03:32	
CAÇAMBA	BRETE ADOLF STERN, DA GRANJA SÃO CARLOS EM DIREÇÃO A VILA DO PLANO ALTO	415	JOSÉ NEWTON	08:35	10:10	10:25	12:10	03:20	
CAÇAMBA	BRETE DO MOINHO, DA BR 472 EM DIREÇÃO A ESTÂNCIA RANCHO GRANDE	101	ALEX FABIANO	13:20	15:23	15:37	17:35	04:01	
				08:25	10:20	10:35	12:18	03:38	
				13:21	15:37	15:51	17:45	04:10	
				08:43	10:20	10:33	12:15	03:19	
				13:13	15:25	15:37	17:37	04:12	
				08:25	10:35	10:42	12:09	03:37	
				13:18	15:22	15:35	17:39	04:08	
				08:45	10:20	10:31	12:07	03:11	
				13:27	15:39	15:53	17:40	03:59	
				08:45	10:35	10:48	12:05	03:07	
				13:13	15:33	15:45	17:39	04:14	

Planilha de Controle horas trabalhadas - Mak Veiculos Eireli

Dia: 05/02/2024

Equipamento	Local de Trabalho	UR	Operador	Entrada	Saída	Entrada2	Saída 2	Total	Assinatura
Motoniveladora	DAS TRÊS BOCAS EM DIREÇÃO AO PASSO DO LEÃO	104	ANTÔNIO ABRELI	08:05	10:23	10:34	12:09	03:53	
Motoniveladora	BRETE ADOLF STERN, DA GRANJA SÃO CARLOS EM DIREÇÃO A VILA DO PLANO ALTO	415	VALCIR LAGASSE	13:12	15:35	15:50	17:35	04:08	
Motoniveladora	BRETE DO MOINHO, DA BR 472 EM DIREÇÃO A ESTÂNCIA RANCHO GRANDE	101	ADRIANO SODRÉ	08:33	10:23	10:40	12:03	03:13	
Rolo liso	BRETE ADOLF STERN, DA GRANJA SÃO CARLOS EM DIREÇÃO A VILA DO PLANO ALTO	101	ANTÔNIO QUEVEDO	13:21	15:33	15:47	17:43	04:08	
Rolo liso	BRETE DO MOINHO, DA BR 472 EM DIREÇÃO A ESTÂNCIA RANCHO GRANDE	101	ANTÔNIO QUEVEDO	08:45	10:35	10:47	12:17	03:20	
Rolo liso	BRETE ADOLF STERN, DA GRANJA SÃO CARLOS EM DIREÇÃO A VILA DO PLANO ALTO	101	ANTÔNIO QUEVEDO	13:18	15:27	15:41	17:39	04:07	
Retroescavadeira	BRETE DO MOINHO, DA BR 472 EM DIREÇÃO A ESTÂNCIA RANCHO GRANDE	101	ANTÔNIO QUEVEDO	08:18	10:23	10:47	12:11	03:09	
Retroescavadeira	BRETE ADOLF STERN, DA GRANJA SÃO CARLOS EM DIREÇÃO A VILA DO PLANO ALTO	415	GUILHERME TRINDADE	13:14	15:22	15:39	17:52	04:21	
Retroescavadeira	BRETE DO MOINHO, DA BR 472 EM DIREÇÃO A ESTÂNCIA RANCHO GRANDE	101	GUILHERME TRINDADE	08:47	10:25	10:37	12:10	03:11	
Retroescavadeira	BRETE DO MOINHO, DA BR 472 EM DIREÇÃO A ESTÂNCIA RANCHO GRANDE	101	GUILHERME TRINDADE	13:20	15:31	15:44	17:35	04:02	
Retroescavadeira	BRETE DO MOINHO, DA BR 472 EM DIREÇÃO A ESTÂNCIA RANCHO GRANDE	104	DAVID LUAN	08:25	10:30	10:45	12:08	03:28	
Retroescavadeira	BRETE ADOLF STERN, DA GRANJA SÃO CARLOS EM DIREÇÃO A VILA DO PLANO ALTO	415	DOUGLAS DE ABREU	13:17	15:33	15:45	17:35	04:06	
Retroescavadeira	BRETE DO MOINHO, DA BR 472 EM DIREÇÃO A ESTÂNCIA RANCHO GRANDE	101	PAULO AMARAL	08:45	10:20	10:35	12:05	03:05	
CAÇAMBA	BRETE ADOLF STERN, DA GRANJA SÃO CARLOS EM DIREÇÃO A VILA DO PLANO ALTO	415	JOSÉ NEWTON	13:18	15:25	15:42	17:37	04:02	
CAÇAMBA	BRETE DO MOINHO, DA BR 472 EM DIREÇÃO A ESTÂNCIA RANCHO GRANDE	101	JOSÉ NEWTON	08:45	10:35	10:47	12:15	03:18	
CAÇAMBA	BRETE ADOLF STERN, DA GRANJA SÃO CARLOS EM DIREÇÃO A VILA DO PLANO ALTO	415	JOSÉ NEWTON	13:14	15:26	15:37	17:39	04:14	
CAÇAMBA	BRETE DO MOINHO, DA BR 472 EM DIREÇÃO A ESTÂNCIA RANCHO GRANDE	101	ALEX FABIANO	08:45	10:20	10:33	12:09	03:11	
CAÇAMBA	BRETE ADOLF STERN, DA GRANJA SÃO CARLOS EM DIREÇÃO A VILA DO PLANO ALTO	415	ALEX FABIANO	13:17	15:19	15:50	17:45	03:57	
CAÇAMBA	BRETE DO MOINHO, DA BR 472 EM DIREÇÃO A ESTÂNCIA RANCHO GRANDE	101	ALEX FABIANO	08:45	10:35	10:47	17:75	03:28	
CAÇAMBA	BRETE ADOLF STERN, DA GRANJA SÃO CARLOS EM DIREÇÃO A VILA DO PLANO ALTO	101	ALEX FABIANO	13:18	15:40	16:10	17:39	03:51	

Planilha de Controle horas trabalhadas - Mak Veículos Elreil

Dia: 06/02/2024

Equipamento	Local de Trabalho	UR	Operador	Entrada	Saída	Entrada2	Saída 2	Total	Assinatura
Motoniveladora	DAS TRÊS BOCAS EM DIREÇÃO AO PASSO DO LEÃO	104	ANTÔNIO ABRELINO	08:25	10:21	10:34	12:09	03:31	
Motoniveladora	BRETE ADOLF STERN, DA GRANJA SÃO CARLOS EM DIREÇÃO A VILA DO PLANO ALTO	415	VALCIR LAGASSE	13:22	15:35	15:50	17:35	03:58	
Motoniveladora	BRETE DO MOINHO, DA BR 477 EM DIREÇÃO A ESTÂNCIA RANCHO GRANDE	101	ADRIANO SODRÉ	08:33	10:23	10:40	12:03	03:13	
				13:21	15:33	15:47	17:43	04:08	
Rolo liso	BRETE DO MOINHO, DA BR 477 EM DIREÇÃO A ESTÂNCIA RANCHO GRANDE	101	ANTÔNIO QUEVEDO	08:45	10:35	10:47	12:17	03:20	
				13:18	15:27	15:41	17:39	04:07	
Rolo liso	BRETE ADOLF STERN, DA GRANJA SÃO CARLOS EM DIREÇÃO A VILA DO PLANO ALTO	415	GUILHERME TRINDADE	08:48	10:23	10:37	12:03	03:01	
				13:14	15:22	15:39	17:39	04:08	
Rolo liso	DAS TRÊS BOCAS EM DIREÇÃO AO PASSO DO LEÃO	104	DAVID LUAN	08:47	10:25	10:37	12:10	03:11	
				13:20	15:31	15:44	17:35	04:02	
Retroescavadeira	BRETE ADOLF STERN, DA GRANJA SÃO CARLOS EM DIREÇÃO A VILA DO PLANO ALTO	415	DOUGLAS DE ADRU	08:25	10:30	10:45	12:08	03:28	
				13:17	15:33	15:45	17:35	04:06	
Retroescavadeira	BRETE DO MOINHO, DA BR 472 EM DIREÇÃO A ESTÂNCIA RANCHO GRANDE	101	PAULO AMARAL	08:45	10:20	10:35	12:05	03:05	
				13:18	15:25	15:42	17:49	04:14	
CAÇAMBA	BRETE ADOLF STERN, DA GRANJA SÃO CARLOS EM DIREÇÃO A VILA DO PLANO ALTO	415	JOSÉ NEWTON	08:45	10:35	10:47	12:25	03:28	
				13:14	15:26	15:37	17:39	04:14	
CAÇAMBA	BRETE DO MOINHO, DA BR 472 EM DIREÇÃO A ESTÂNCIA RANCHO GRANDE	101	ALEX FABIANO	08:45	10:20	10:33	12:09	03:11	
				13:17	15:19	15:35	17:45	04:12	
				08:45	10:35	10:55	12:25	03:20	
				13:18	15:40	15:59	17:39	04:02	

Planilha de Controle horas trabalhadas - Mak Veículos Eirell

Dia: 07/02/2024

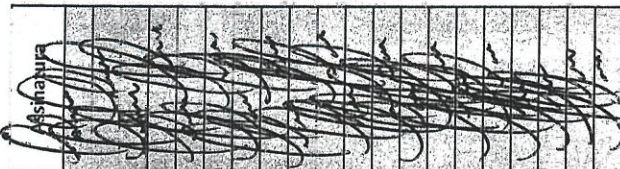
Equipamento	Local de Trabalho	UR	Operador	Entrada	Saída	Entrada2	Saída 2	Total	Assinatura
Motoniveladora	DAS TRÊS BOCAS EM DIREÇÃO AO PASSO DO LEÃO	104	ANTÔNIO ABRELINO	08:21	10:19	10:32	12:02	03:28	
Motoniveladora	BRETE ADOLF STERN, DA GRANJA SÃO CARLOS EM DIREÇÃO A VILA DO PLANO ALTO	415	VALDIR IAGASSF	13:22	15:35	15:50	17:35	03:58	
Motoniveladora	BRETE DO MOINHO, DA BR 472 EM DIREÇÃO A ESTÂNCIA RANCHO GRANDE	101	ADRIANO SODRÉ	08:39	10:23	10:40	12:03	03:07	
				13:21	15:33	15:47	17:43	04:08	
				08:45	10:35	10:47	17:17	03:70	
				13:18	15:27	15:41	17:39	04:07	
Rolo liso	PRFTE DO MOINHO, DA BR 472 EM DIREÇÃO A ESTÂNCIA RANCHO GRANDE	101	ANTÔNIO QUEVEDO	08:48	10:23	10:37	12:03	03:01	
				13:14	15:22	15:39	17:39	04:08	
Rolo liso	BRETE ADOLF STERN, DA GRANJA SÃO CARLOS EM DIREÇÃO A VILA DO PLANO ALTO	415	GUILHERME TRINDADE	08:25	10:25	10:37	12:17	03:40	
				13:20	15:31	15:44	17:35	04:02	
Rolo liso	DAS TRÊS BOCAS EM DIREÇÃO AO PASSO DO LEÃO	104	DAVID LUAN	08:25	10:30	10:45	12:08	03:28	
				13:17	15:33	15:45	17:35	04:06	
Retroescavadeira	BRETE ADOLF STERN, DA GRANJA SÃO CARLOS EM DIREÇÃO A VILA DO PLANO ALTO	415	DOUGLAS DE ABREU	08:45	10:20	10:35	12:05	03:05	
				13:18	15:25	15:42	17:37	04:02	
Retroescavadeira	BRETE DO MOINHO, DA BR 472 EM DIREÇÃO A ESTÂNCIA RANCHO GRANDE	101	PAULO AMARAL	08:45	10:35	10:47	12:15	03:18	
				13:14	15:26	15:37	17:39	04:14	
CAÇAMBA	BRETE ADOLF STERN, DA GRANJA SÃO CARLOS EM DIREÇÃO A VILA DO PLANO ALTO	415	JOSÉ NEWTON	08:45	10:20	10:33	12:09	03:11	
				13:17	15:19	15:35	17:45	04:12	
CAÇAMBA	BRETE DO MOINHO, DA BR 472 EM DIREÇÃO A ESTÂNCIA RANCHO GRANDE	101	ALEX FABIANO	08:45	10:35	10:47	12:25	03:28	
				13:18	15:40	15:53	17:39	04:08	

Planilha de Controle horas trabalhadas - Mak Veiculos Eireli

Data: 08/02/2024

Equipamento	Local de Trabalho	UR	Operador	Entrada	Saída	Entrada2	Saída 2	Total	Assinatura
Motoniveladora	DAS TRÊS BOCAS EM DIREÇÃO AO PASSO DO LEÃO	104	ANTÔNIO ABREU	08:03	10:21	10:34	12:05	03:19	
Motoniveladora	BRETE ADOLF STERN, DA GRANJA SÃO CARLOS EM DIREÇÃO A VILA DO PLANO ALTO	415	VALCIR LAGASSE	13:13	15:35	15:50	17:36	04:08	
Motoniveladora	BRETE DO MOJINHO, DA BR 472 EM DIREÇÃO A ESTÂNCIA RANCHO GRANDE	101	ADRIANO SODRÉ	08:43	10:23	10:40	12:03	03:03	
				13:21	15:33	15:47	17:42	04:07	
				08:35	10:35	10:47	12:15	03:28	
Rolo liso	DIRETE DO MOJINHO, DA BR 472 EM DIREÇÃO A ESTÂNCIA RANCHO GRANDE	101	ANTÔNIO QUEVEDO	13:18	15:27	15:41	17:41	04:09	
				08:48	10:23	10:37	12:09	03:07	
Rolo liso	BRETE ADOLF STERN, DA GRANJA SÃO CARLOS EM DIREÇÃO A VILA DO PLANO ALTO	415	GUILLERME TRINDADE	13:14	15:22	15:39	17:33	04:02	
				08:25	10:12	10:37	12:10	03:20	
				13:20	15:31	15:44	17:35	04:02	
Rolo liso	DAS TRÊS BOCAS EM DIREÇÃO AO PASSO DO LEÃO	104	DAVID LUAN	08:25	10:30	10:45	12:08	03:28	
				13:17	15:33	15:45	17:35	04:06	
Retroescavadeira	BRETE ADOLF STERN, DA GRANJA SÃO CARLOS EM DIREÇÃO A VILA DO PLANO ALTO	415	DOUGLAS DE ABREU	08:45	10:20	10:35	12:05	03:05	
				13:18	15:25	15:42	17:37	04:02	
Retroescavadeira	BRETE DO MOJINHO, DA BR 472 EM DIREÇÃO A ESTÂNCIA RANCHO GRANDE	101	PAULO AMARAL	08:45	10:35	10:47	12:15	03:18	
				13:14	15:26	15:37	17:39	04:14	
CAÇAMBA	BRETE ADOLF STERN, DA GRANJA SÃO CARLOS EM DIREÇÃO A VILA DO PLANO ALTO	415	JOSÉ NEWTON	08:45	10:20	10:33	12:09	03:11	
				13:17	15:19	15:35	17:43	04:12	
CAÇAMBA	BRETE DO MOJINHO, DA BR 472 EM DIREÇÃO A ESTÂNCIA RANCHO GRANDE	101	ALEX FABIANO	08:45	10:35	10:47	12:05	03:08	
				13:16	15:42	15:53	17:37	04:10	

Planilha de Controle horas trabalhadas - Mak Veículos Eireli

Data: 09/02/2024

Equipamento	Local de Trabalho	UR	Operador	Entrada	Saída	Entrada2	Saída 2	Total	Assinatura
Motoniveladora	DAS TRÊS BOCAS EM DIREÇÃO AO PASSO DO LEÃO	104	ANTÔNIO ARRELIANO	08:33	10:20	10:34	12:19	03:32	
Motoniveladora	BRETE ADOLF STERN, DA GRANJA SÃO CARLOS EM DIREÇÃO A VILA DO PLANO ALTO	415	VALCIR LAGASSI	13:20	15:35	15:50	17:33	03:58	
Motoniveladora	BRETE DO MOINHO, DA BR 472 EM DIREÇÃO A ESTÂNCIA RANCHO GRANDE	101	ADRIANO SODRÉ	08:39	10:29	10:40	12:07	03:17	
Rolo liso	BRETE DO MOINHO, DA BR 472 EM DIREÇÃO A ESTÂNCIA RANCHO GRANDE	101	ANTÔNIO QUEVEDO	13:21	15:33	15:47	17:43	04:08	
Rolo liso	BRETE ADOLF STERN, DA GRANJA SÃO CARLOS EM DIREÇÃO A VILA DO PLANO ALTO	415	GUILHERME TRINDADE	08:35	10:35	10:47	12:17	03:20	
Rolo liso	DAS TRÊS BOCAS EM DIREÇÃO AO PASSO DO LEÃO	104	DAVID LUAN	13:18	15:27	15:41	17:39	04:07	
Retroescavadeira	BRETE ADOLF STERN, DA GRANJA SÃO CARLOS EM DIREÇÃO A VILA DO PLANO ALTO	415	DOUGLAS DE ABREU	08:37	10:23	10:37	12:03	03:12	
Retroescavadeira	BRETE DO MOINHO, DA BR 472 EM DIREÇÃO A ESTÂNCIA RANCHO GRANDE	101	PAULO AMARAL	13:14	15:22	15:39	17:39	04:08	
CACAMBA	BRETE ADOLF STERN, DA GRANJA SÃO CARLOS EM DIREÇÃO A VILA DO PLANO ALTO	415	JOSÉ NEWTON	08:36	10:25	10:37	12:10	03:22	
CACAMBA	BRETE DO MOINHO, DA BR 472 EM DIREÇÃO A ESTÂNCIA RANCHO GRANDE	101	ALEX FABIANO	13:20	15:31	15:44	17:35	04:02	
				08:35	10:30	10:45	12:08	03:18	
				13:17	15:33	15:45	17:35	04:06	
				08:42	10:20	10:35	12:05	03:08	
				13:18	15:25	15:42	17:37	04:02	
				08:45	10:35	10:47	12:15	03:18	
				13:14	15:26	15:37	17:39	04:14	
				08:38	10:20	10:33	12:09	03:18	
				13:17	15:19	15:35	17:45	04:12	
				08:41	10:35	10:47	12:25	03:32	
				13:18	15:40	15:53	17:39	04:08	

Planilha de Controle horas trabalhadas - Mak Veículos Fireli

Dia: 12/02/2024

Equipamento	Local de Trabalho	UR	Operador	Entrada	Saída	Entrada2	Saída 2	Total	Assinatura
Motoniveladora	DAS TRÊS BOCAS EM DIREÇÃO AO PASSO DO LEÃO	104	ANTÔNIO ABRETIÑO	08:21	10:21	10:34	12:11	03:37	
Motoniveladora	BRETE ADOLF STERN, DA GRANJA SÃO CARLOS EM DIREÇÃO A VILA DO PLANO ALTO	415	VALCIR LAGASSE	13:22	15:35	15:50	17:33	03:56	
Motoniveladora	BRETE DO MOINHO, DA BR 472 EM DIREÇÃO A ESTÂNCIA RANCHO GRANDE	101	ADRIANO SODRE	08:33	10:23	10:40	12:03	03:13	
Rolo liso	BRETE DO MOINHO, DA BR 472 EM DIREÇÃO A ESTÂNCIA RANCHO GRANDE	101	ANTÔNIO QUEVEDO	13:21	15:32	15:47	17:43	04:00	
Rolo liso	BRETE ADOLF STERN, DA GRANJA SÃO CARLOS EM DIREÇÃO A VILA DO PLANO ALTO	415	GUILHERME TRINDADE	08:45	10:35	10:47	12:17	03:20	
Rolo liso	DAS TRÊS BOCAS EM DIREÇÃO AO PASSO DO LEÃO	104	DAVID LUAN	13:18	15:27	15:41	17:39	04:07	
Retroescavadeira	BRETE DO MOINHO, DA GRANJA SÃO CARLOS EM DIREÇÃO A VILA DO PLANO ALTO	415	DOUGLAS DE ABREU	08:29	10:23	10:37	12:03	03:20	
Retroescavadeira	BRETE DO MOINHO, DA BR 472 EM DIREÇÃO A ESTÂNCIA RANCHO GRANDE	101	PAULO AMARAL	13:14	15:22	15:39	17:39	04:08	
CAÇAMBA	BRETE ADOLF STERN, DA GRANJA SÃO CARLOS EM DIREÇÃO A VILA DO PLANO ALTO	415	JOSÉ NEWTON	08:26	10:25	10:37	12:10	03:32	
CAÇAMBA	BRETE DO MOINHO, DA BR 472 EM DIREÇÃO A ESTÂNCIA RANCHO GRANDE	101	ALEX FABIANO	13:20	15:31	15:44	17:35	04:02	
				08:12	10:30	10:45	12:08	03:41	
				13:17	15:33	15:45	17:35	04:06	
				08:45	10:20	10:35	12:05	03:05	
				13:18	15:25	15:42	17:37	04:02	
				08:45	10:35	10:47	12:15	03:18	
				13:14	15:26	15:37	17:39	04:14	
				08:22	10:20	10:33	12:09	03:34	
				13:17	15:19	15:35	17:45	04:17	
				08:16	10:35	10:47	12:25	03:57	
				13:18	15:40	15:58	17:39	04:08	

Planilha de Controle horas trabalhadas - Mak Veículos Eireli

Data: 13/02/2024

Equipamento	Local de Trabalho	UR	Operador	Entrada	Saída	Entrada2	Saída 2	Total	Assinatura
Motoniveladora	DAS TRÊS BOCAS EM DIREÇÃO AO PASSO DO LEÃO	104	ANTÔNIO ABREU	08:23	10:01	10:25	12:03	03:16	
Motoniveladora	BRETE ADOLF STERN, DA GRANJA SÃO CARLOS EM DIREÇÃO A VILA DO PLANO ALTO	415	VALCIR LAGASSE	13:15	15:15	15:29	17:35	04:06	
Motoniveladora	BRETE DO MOINHO, DA BR 472 EM DIREÇÃO A ESTÂNCIA RANCHO GRANDE	101	ADRIANO SODRE	08:33	10:10	10:23	12:04	03:18	
Retroescavadeira	BRETE ADOLF STERN, DA GRANJA SÃO CARLOS EM DIREÇÃO A VILA DO PLANO ALTO	415	DOUGLAS DE ABREU	13:27	15:23	15:40	17:43	03:59	
Retroescavadeira	BRETE DO MOINHO, DA BR 472 EM DIREÇÃO A ESTÂNCIA RANCHO GRANDE	101	PAULO AMARAL	08:37	10:35	10:43	12:15	03:30	
CAÇAMBA	BRETE ADOLF STERN, DA GRANJA SÃO CARLOS EM DIREÇÃO A VILA DO PLANO ALTO	415	JOSE NEWTON	13:11	15:17	15:31	17:39	04:14	
CAÇAMBA	BRETE DO MOINHO, DA BR 472 EM DIREÇÃO A ESTÂNCIA RANCHO GRANDE	101	ALEX FABIANO	08:15	10:21	10:34	12:08	03:41	
				13:22	15:35	15:50	17:35	03:58	
				08:33	10:23	10:40	12:03	03:13	
				13:21	15:33	15:47	17:41	04:00	
				08:45	10:35	10:47	12:17	03:20	
				13:18	15:27	15:41	17:39	04:07	
				08:28	10:23	10:37	12:03	03:21	
				13:11	15:22	15:39	17:39	04:11	

Planilha de Controle horas trabalhadas - Mak Veículos Eireli

Data: 14/02/2024

Equipamento	Local de Trabalho	UR	Operador	Entrada	Saída	Entrada2	Saída 2	Total	Assinatura
Motoniveladora	DAS TRÊS BOCAS EM DIREÇÃO AO PASSO DO LEÃO	104	ANTÔNIO ABREILINO	08:51	10:21	10:34	12:29	03:25	
Motoniveladora	BRETE ADOLF STERN, DA GRANJA SÃO CARLOS EM DIREÇÃO A VILA DO PLANO ALTO	415	VAICIR LAGASSF	13:12	15:35	15:50	17:35	04:08	
Motoniveladora	BRETE DO MOINHO, DA BR 472 EM DIREÇÃO A ESTÂNCIA RANCHO GRANDE	101	ADRIANO SODRE	08:33	10:23	10:40	12:03	03:13	
Rolo liso	BRETE DO MOINHO, DA BR 472 EM DIREÇÃO A ESTÂNCIA RANCHO GRANDE	101	ANTÔNIO QUEVEDO	13:21	15:33	15:47	17:43	04:08	
Rolo liso	BRETE ADOLF STERN, DA GRANJA SÃO CARLOS EM DIREÇÃO A VILA DO PLANO ALTO	415	GUILHERME TRINDADE	08:36	10:55	10:47	12:17	03:29	
Rolo liso	DAS TRÊS BOCAS EM DIREÇÃO AO PASSO DO LEÃO	104	DAVID LUAN	13:18	15:27	15:41	17:39	04:07	
Retroescavadeira	BRETE ADOLF STERN, DA GRANJA SÃO CARLOS EM DIREÇÃO A VILA DO PLANO ALTO	415	DOUGLAS DE ABREU	08:30	10:23	10:37	12:03	02:11	
Retroescavadeira	BRETE DO MOINHO, DA BR 472 EM DIREÇÃO A ESTÂNCIA RANCHO GRANDE	101	PAULO AMARAL	13:14	15:22	15:39	17:42	04:11	
CAÇAMBA	BRETE ADOLF STERN, DA GRANJA SÃO CARLOS EM DIREÇÃO A VILA DO PLANO ALTO	415	JOSÉ NEWTON	08:37	10:25	10:37	12:10	03:21	
CAÇAMBA	BRETE DO MOINHO, DA BR 472 EM DIREÇÃO A ESTÂNCIA RANCHO GRANDE	101	ALEX FABIANO	13:19	15:31	15:44	17:35	04:03	
				08:35	10:30	10:45	12:08	03:18	
				13:19	15:33	15:45	17:35	04:04	
				08:33	10:20	10:35	12:06	03:18	
				13:18	15:25	15:42	17:37	04:02	
				08:37	10:35	10:47	12:13	03:24	
				13:17	15:26	15:37	17:39	04:11	
				08:36	10:20	10:33	12:19	03:30	
				13:17	15:19	15:35	17:45	04:12	
				08:38	10:35	10:47	12:15	03:25	
				13:18	15:40	15:53	17:42	04:11	

Planilha de Controle horas trabalhadas - Mak Veículos Eireli

Data 14/02/2024

Equipamento	Local de Trabalho	UR	Operador	Entrada	Saída	Entrada2	Saída 2	Total	Assinatura
Motoniveladora	DAS TRÊS BOCAS EM DIREÇÃO AO PASSO DO LEÃO	104	ANTÔNIO ABRELI	08:21	10:23	10:35	12:07	03:34	
Motoniveladora	BRETE ADOLF STERN, DA GRANJA SÃO CARLOS EM DIREÇÃO A VILA DO PLANO ALTO	415	VALCIR LAGASSE	13:12	15:33	15:47	17:35	04:02	
Motoniveladora	PRFTE DO MOINHO, DA BR 472 EM DIREÇÃO A ESTÂNCIA RANCHO GRANDE	101	ADRIANO SODRE	08:33	10:23	10:40	12:13	03:23	
				13:21	15:33	15:47	17:43	04:08	
				08:35	10:35	10:47	12:17	03:30	
Rolo liso	BRETE DO MOINHO, DA BR 472 EM DIREÇÃO A ESTÂNCIA RANCHO GRANDE	101	ANTÔNIO QUEVEDO	13:18	15:27	15:41	17:39	04:07	
				08:48	10:73	10:37	12:03	03:01	
Rolo liso	BRETE ADOLF STERN, DA GRANJA SÃO CARLOS EM DIREÇÃO A VILA DO PLANO ALTO	415	GUILHERME TRINDADE	13:14	15:22	15:39	17:39	04:08	
				08:47	10:25	10:37	12:10	03:11	
Rolo liso	DAS TRÊS BOCAS EM DIREÇÃO AO PASSO DO LEÃO	104	DAVID LUAN	13:20	15:31	15:44	17:35	04:02	
				08:25	10:30	10:45	12:08	03:28	
				13:17	15:33	15:45	17:35	04:06	
Retroescavadeira	BRETE ADOLF STERN, DA GRANJA SÃO CARLOS EM DIREÇÃO A VILA DO PLANO ALTO	415	DOUGLAS DE ABREU	08:35	10:20	10:35	12:05	03:15	
				13:18	15:25	15:42	17:37	04:02	
Retroescavadeira	BRETE DO MOINHO, DA BR 472 EM DIREÇÃO A ESTÂNCIA RANCHO GRANDE	101	PAULO AMARAL	08:38	10:35	10:47	12:15	03:25	
				13:14	15:26	15:37	17:39	04:14	
CAÇAMBA	BRETE ADOLF STERN, DA GRANJA SÃO CARLOS EM DIREÇÃO A VILA DO PLANO ALTO	415	JOSÉ NEWTON	08:37	10:20	10:33	12:09	03:19	
				13:17	15:19	15:35	17:45	04:12	
CAÇAMBA	BRETE DO MOINHO, DA BR 472 EM DIREÇÃO A ESTÂNCIA RANCHO GRANDE	101	ALEX FABIANO	08:43	10:35	10:47	12:25	03:30	
				13:19	15:30	15:43	17:40	04:08	

RELATÓRIO FUNDESTRADA

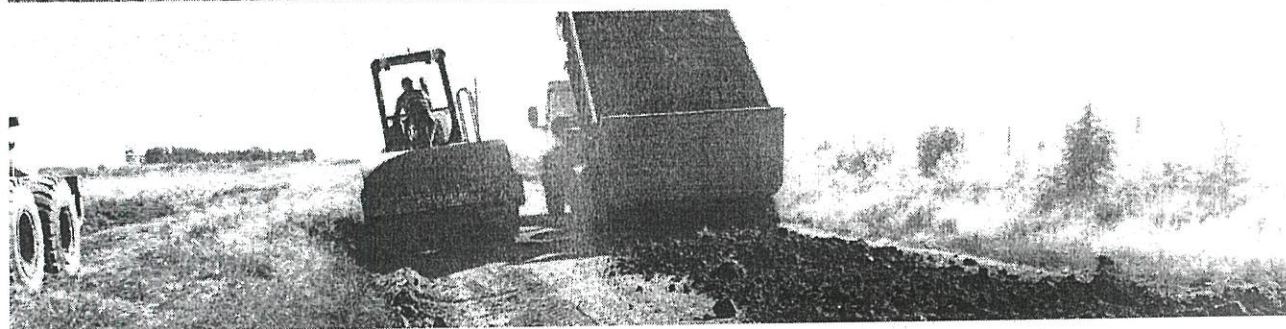

DE 1º A 15 DE FEVEREIRO

UR 101 – BRETE DO MOINHO, DA BR 472 EM DIREÇÃO A ESTÂNCIA RANCHO GRANDE, FOI REALIZADO PATROLAMENTO, LIMPEZA DE BUEIROS, LIMPEZA DE VALAS, COLOCAÇÃO DE MATERIAL E COMPACTAÇÃO EM 13 QUILOMETROS. / **UR 104** – DAS TRÊS BOCAS EM DIREÇÃO AO PASSO DO LEÃO, FOI REALIZADO PATROLAMENTO E COMPACTAÇÃO EM 14 QUILOMETROS. / **UR 415** - BRETE ADOLF STERN, DA GRANJA SÃO CARLOS EM DIREÇÃO A VILA DO PLANO ALTO, FOI REALIZADO PATROLAMENTO, LIMPEZA DE BUEIROS, LIMPEZA DE VALAS, COLOCAÇÃO DE MATERIAL E COMPACTAÇÃO EM 16 QUILOMETROS.

RELATÓRIO FOTOGRÁFICO DE 1 A 15 DE FEVEREIRO 2024



UR 104 – DAS TRÊS BOCAS EM
DIREÇÃO AO PASSO DO LEÃO



UR 104 – DAS TRÊS BOCAS EM
DIREÇÃO AO PASSO DO LEÃO



UR 104 – DAS TRÊS BOCAS EM
DIREÇÃO AO PASSO DO LEÃO



UR 104 – DAS TRÊS BOCAS EM
DIREÇÃO AO PASSO DO LEÃO



UR 104 – DAS TRÊS BOCAS EM
DIREÇÃO AO PASSO DO LEÃO



UR 104 – DAS TRÊS BOCAS EM
DIREÇÃO AO PASSO DO LEÃO



UR 104 – DAS TRÊS BOCAS EM
DIREÇÃO AO PASSO DO LEÃO

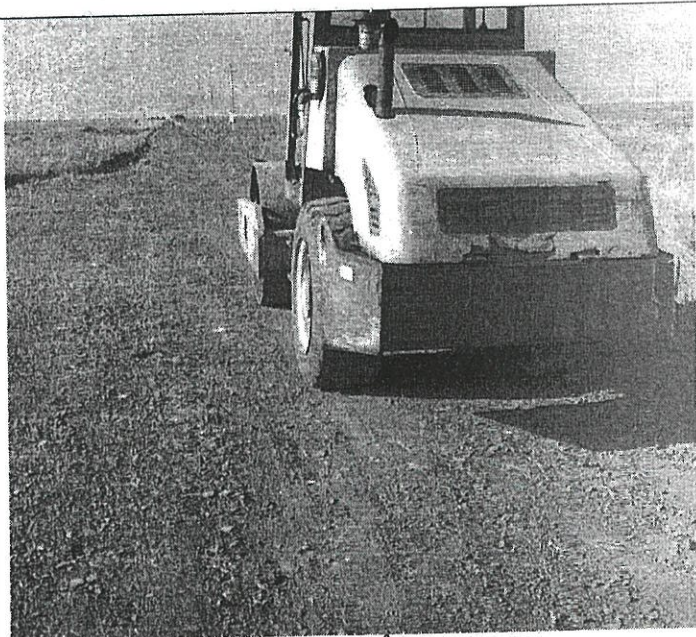

UR 104 – DAS TRÊS BOCAS EM
DIREÇÃO AO PASSO DO LEÃO



UR 104 – DAS TRÊS BOCAS EM
DIREÇÃO AO PASSO DO LEÃO



UR 104 – DAS TRÊS BOCAS EM
DIREÇÃO AO PASSO DO LEÃO

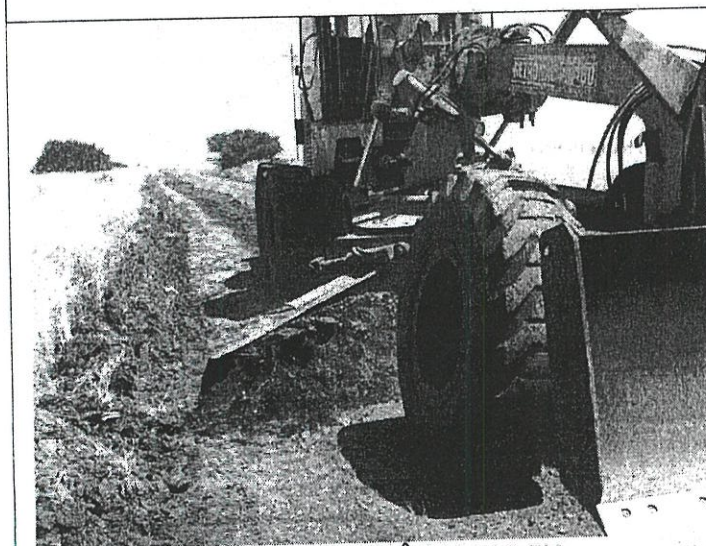

UR 104 – DAS TRÊS BOCAS EM
DIREÇÃO AO PASSO DO LEÃO



JR 104 – DAS TRÊS BOCAS EM
DIREÇÃO AO PASSO DO LEÃO

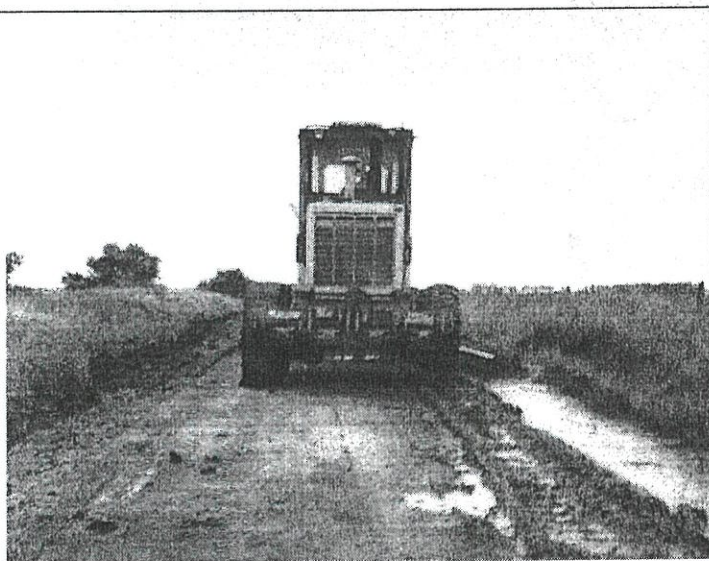

UR 104 – DAS TRÊS BOCAS EM
DIREÇÃO AO PASSO DO LEÃO



UR 104 – DAS TRÊS BOCAS EM
DIREÇÃO AO PASSO DO LEÃO



UR 104 – DAS TRÊS BOCAS EM
DIREÇÃO AO PASSO DO LEÃO



UR 104 – DAS TRÊS BOCAS EM
DIREÇÃO AO PASSO DO LEÃO



UR 104 – DAS TRÊS BOCAS EM
DIREÇÃO AO PASSO DO LEÃO



UR 104 – DAS TRÊS BOCAS EM
DIREÇÃO AO PASSO DO LEÃO

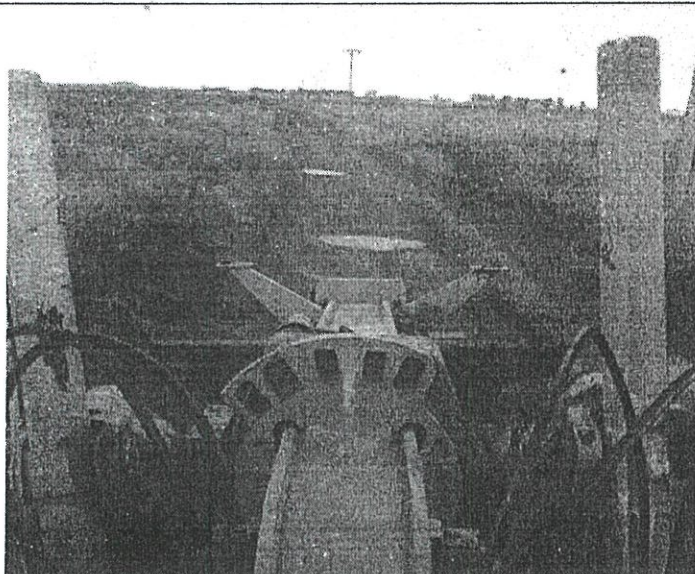

UR 104 – DAS TRÊS BOCAS EM
DIREÇÃO AO PASSO DO LEÃO



UR 104 – DAS TRÊS BOCAS EM
DIREÇÃO AO PASSO DO LEÃO

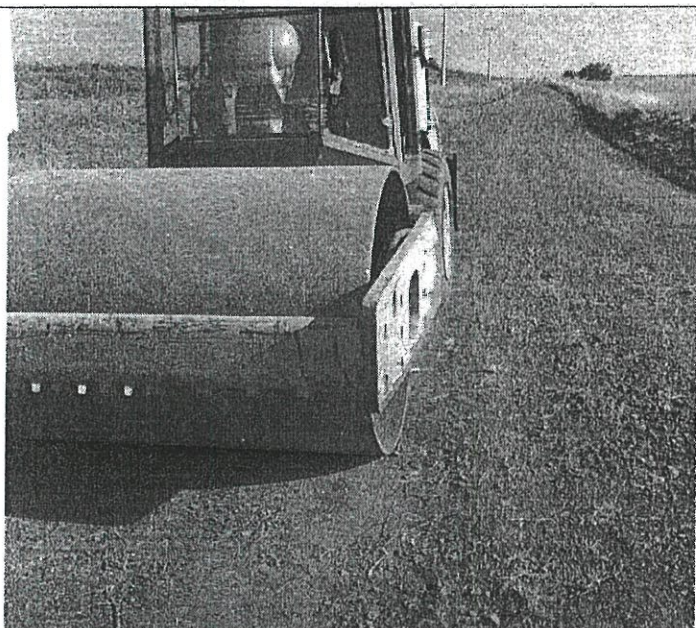

UR 104 – DAS TRÊS BOCAS EM
DIREÇÃO AO PASSO DO LEÃO

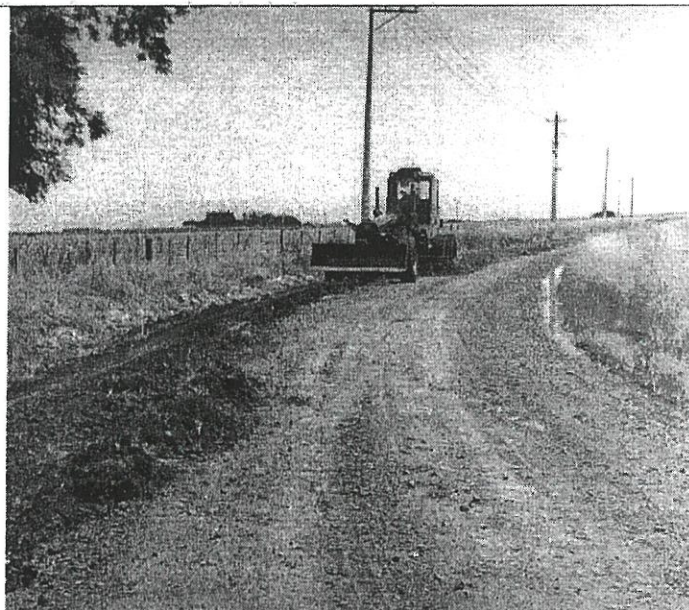

UR 104 – DAS TRÊS BOCAS EM
DIREÇÃO AO PASSO DO LEÃO



UR 104 – DAS TRÊS BOCAS EM
DIREÇÃO AO PASSO DO LEÃO



UR 104 – DAS TRÊS BOCAS EM
DIREÇÃO AO PASSO DO LEÃO

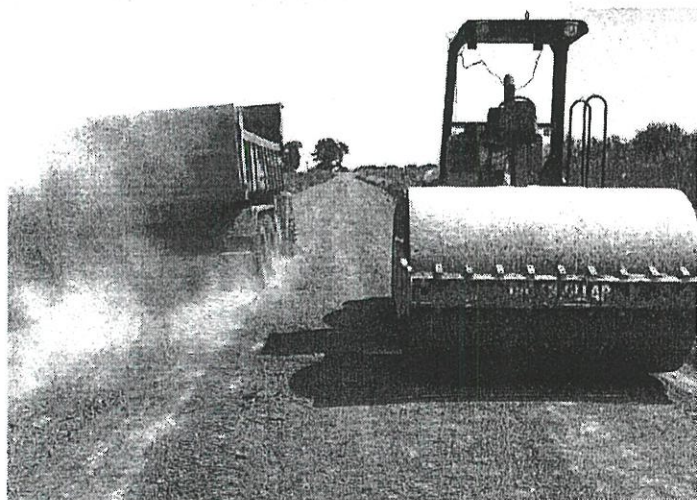

UR 101 – BRETE DO MOINHO, DA BR 472 EM
DIREÇÃO A ESTÂNCIA RANCHO GRANDE



UR 101 – BRETE DO MOINHO, DA BR 472 EM
DIREÇÃO A ESTÂNCIA RANCHO GRANDE



UR 101 – BRETE DO MOINHO, DA BR 472 EM
DIREÇÃO A ESTÂNCIA RANCHO GRANDE



UR 101 – BRETE DO MOINHO, DA BR 472 EM
DIREÇÃO A ESTÂNCIA RANCHO GRANDE

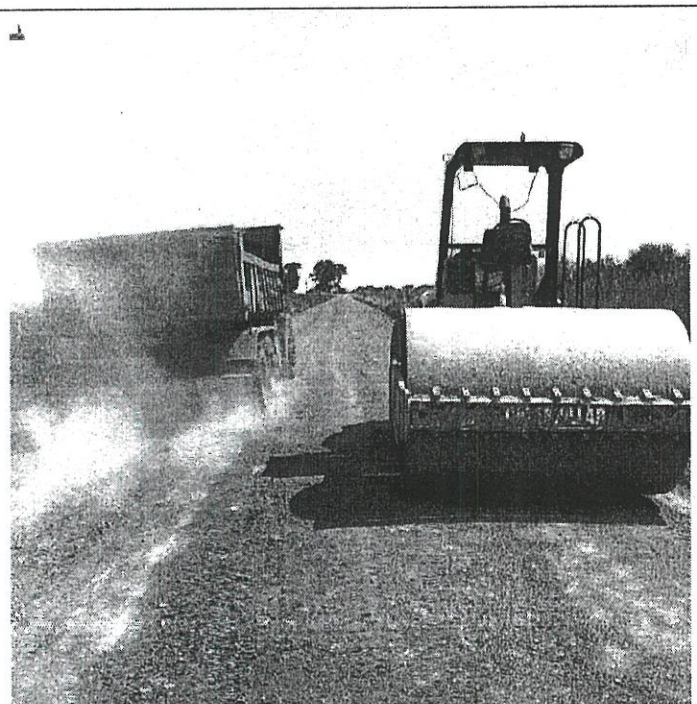

UR 101 – BRETE DO MOINHO, DA BR 472 EM
DIREÇÃO A ESTÂNCIA RANCHO GRANDE



UR 101 – BRETE DO MOINHO, DA BR 472 EM
DIREÇÃO A ESTÂNCIA RANCHO GRANDE



UR 101 – BRETE DO MOINHO, DA BR 472 EM
DIREÇÃO A ESTÂNCIA RANCHO GRANDE

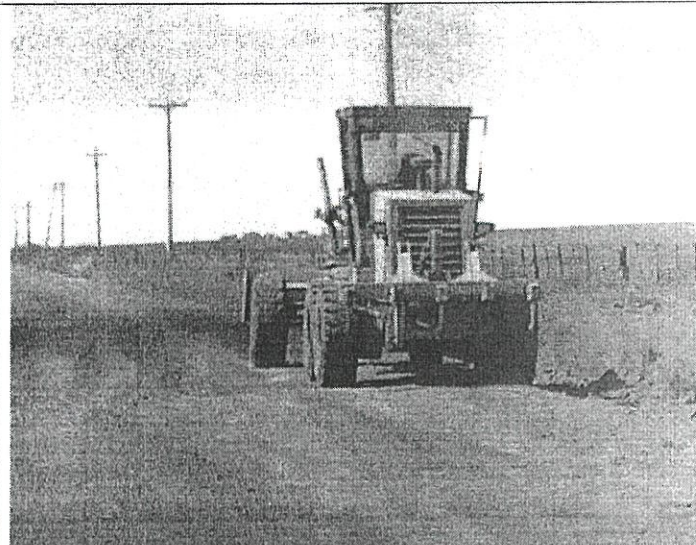

UR 101 – BRETE DO MOINHO, DA BR 472 EM
DIREÇÃO A ESTÂNCIA RANCHO GRANDE



UR 101 – BRETE DO MOINHO, DA BR 472 EM
DIREÇÃO A ESTÂNCIA RANCHO GRANDE

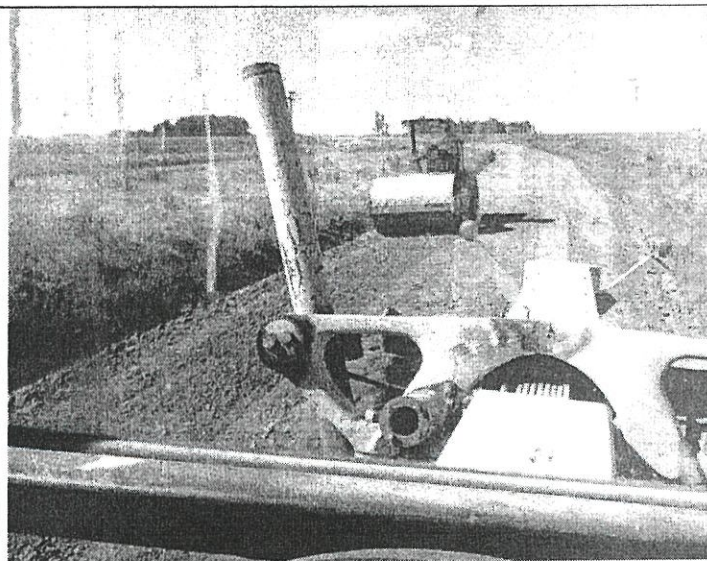

UR 101 – BRETE DO MOINHO, DA BR 472 EM
DIREÇÃO A ESTÂNCIA RANCHO GRANDE

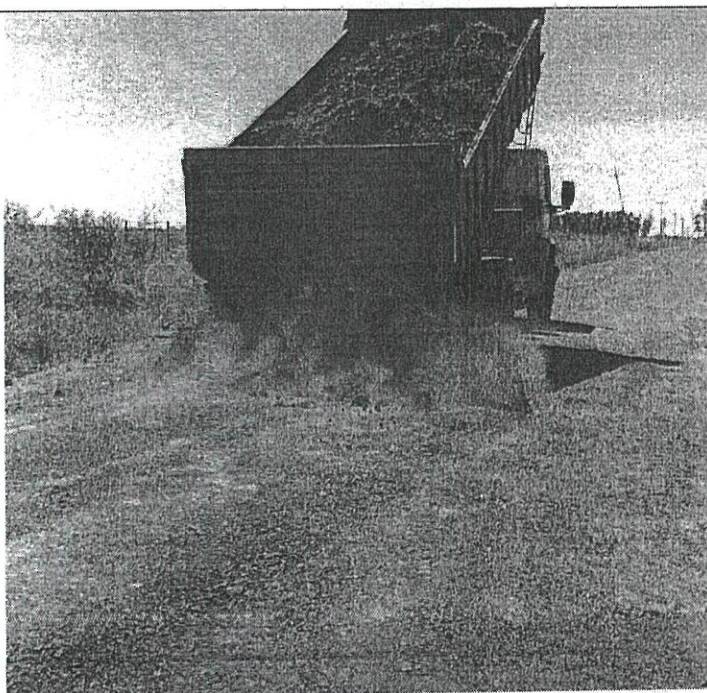

UR 101 – BRETE DO MOINHO, DA BR 472 EM
DIREÇÃO A ESTÂNCIA RANCHO GRANDE



UR 101 – BRETE DO MOINHO, DA BR 472 EM
DIREÇÃO A ESTÂNCIA RANCHO GRANDE



UR 101 – BRETE DO MOINHO, DA BR 472 EM
DIREÇÃO A ESTÂNCIA RANCHO GRANDE



UR 101 – BRETE DO MOINHO, DA BR 472 EM
DIREÇÃO A ESTÂNCIA RANCHO GRANDE



UR 101 – BRETE DO MOINHO, DA BR 472 EM
DIREÇÃO A ESTÂNCIA RANCHO GRANDE



UR 101 – BRETE DO MOINHO, DA BR 472 EM
DIREÇÃO A ESTÂNCIA RANCHO GRANDE



UR 101 – BRETE DO MOINHO, DA BR 472 EM
DIREÇÃO A ESTÂNCIA RANCHO GRANDE



UR 101 – BRETE DO MOINHO, DA BR 472 EM
DIREÇÃO A ESTÂNCIA RANCHO GRANDE

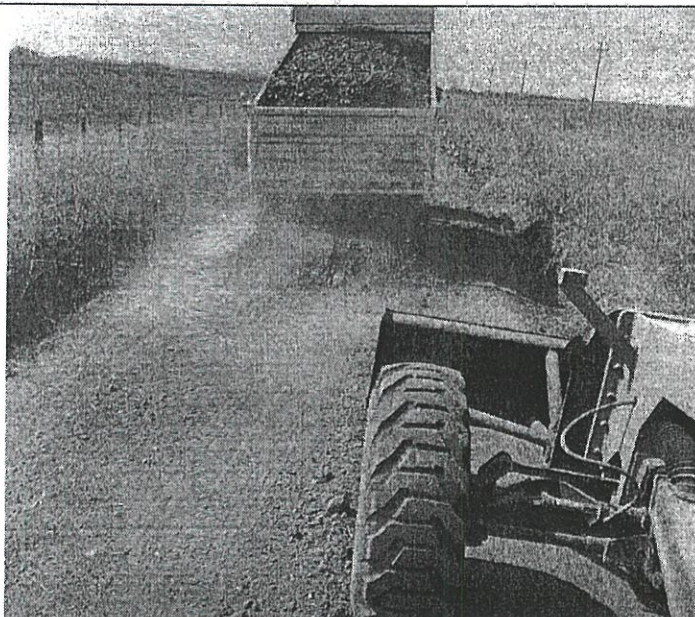

UR 101 – BRETE DO MOINHO, DA BR 472 EM
DIREÇÃO A ESTÂNCIA RANCHO GRANDE

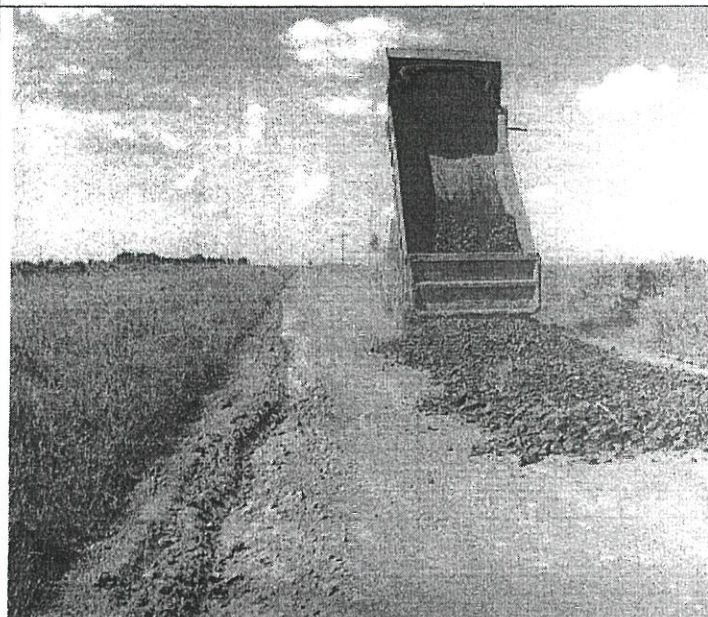

UR 101 – BRETE DO MOINHO, DA BR 472 EM
DIREÇÃO A ESTÂNCIA RANCHO GRANDE



UR 101 – BRETE DO MOINHO, DA BR 472 EM
DIREÇÃO A ESTÂNCIA RANCHO GRANDE



UR 101 – BRETE DO MOINHO, DA BR 472 EM
DIREÇÃO A ESTÂNCIA RANCHO GRANDE

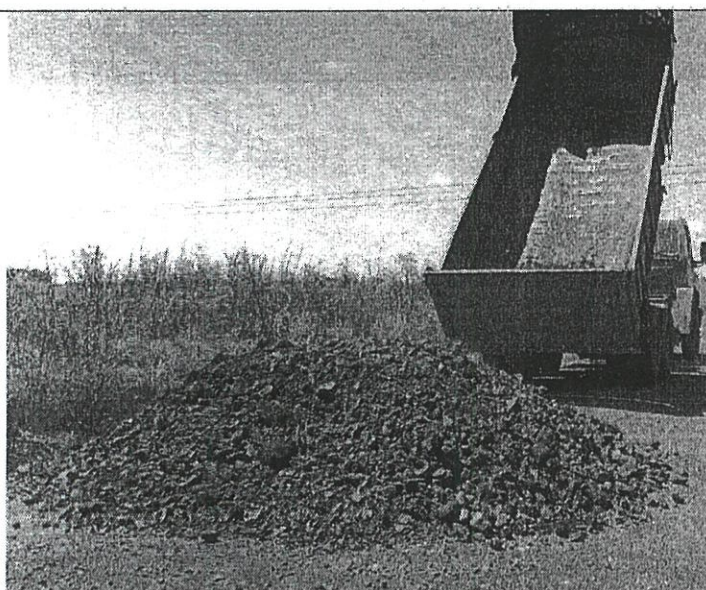

UR 101 – BRETE DO MOINHO, DA BR 472 EM
DIREÇÃO A ESTÂNCIA RANCHO GRANDE

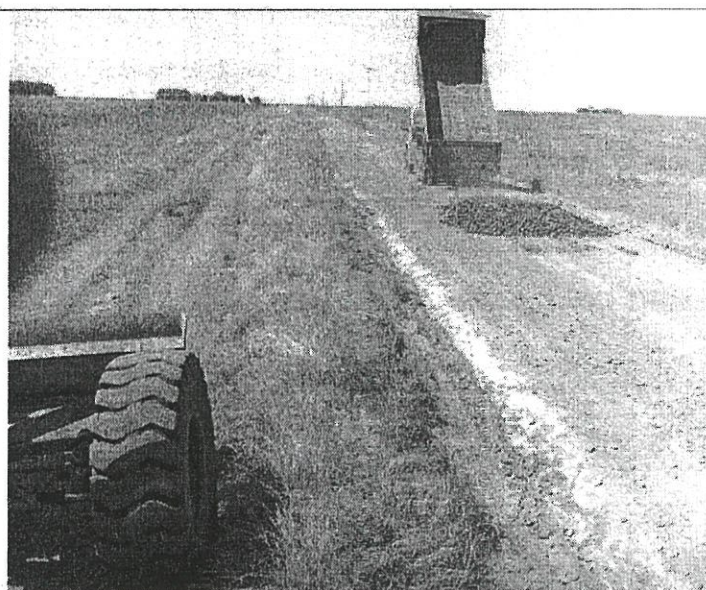

UR 101 – BRETE DO MOINHO, DA BR 472 EM
DIREÇÃO A ESTÂNCIA RANCHO GRANDE



UR 415 - BRETE ADOLF STERN, DA GRANJA SÃO CARLOS
EM DIREÇÃO A VILA DO PLANO ALTO

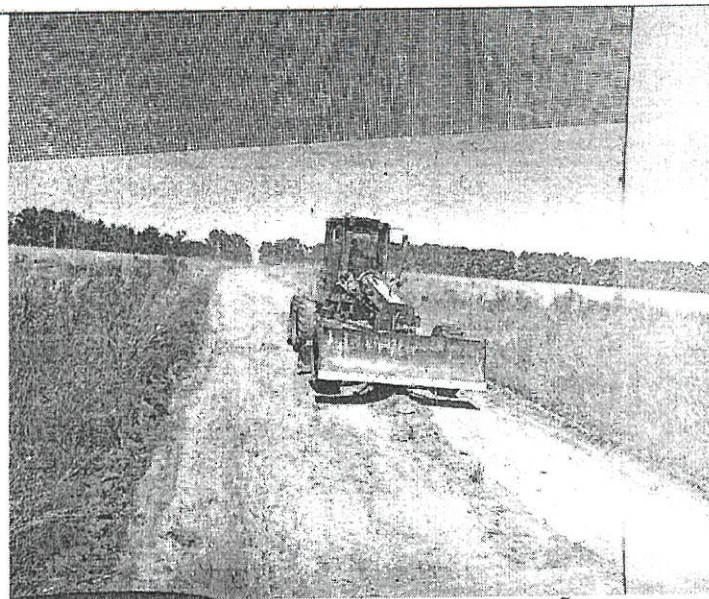

UR 415 - BRETE ADOLF STERN, DA GRANJA SÃO CARLOS
EM DIREÇÃO A VILA DO PLANO ALTO



UR 415 - BRETE ADOLF STERN, DA GRANJA SÃO CARLOS
EM DIREÇÃO A VILA DO PLANO ALTO



UR 415 - BRETE ADOLF STERN, DA GRANJA SÃO CARLOS
EM DIREÇÃO A VILA DO PLANO ALTO



UR 415 - BRETE ADOLF STERN, DA GRANJA SÃO CARLOS
EM DIREÇÃO A VILA DO PLANO ALTO



UR 415 - BRETE ADOLF STERN, DA GRANJA SÃO CARLOS
EM DIREÇÃO A VILA DO PLANO ALTO



UR 415 - BRETE ADOLF STERN, DA GRANJA SÃO CARLOS
EM DIREÇÃO A VILA DO PLANO ALTO



UR 415 - BRETE ADOLF STERN, DA GRANJA SÃO CARLOS
EM DIREÇÃO A VILA DO PLANO ALTO



UR 415 - BRETE ADOLF STERN, DA GRANJA SÃO CARLOS
EM DIREÇÃO A VILA DO PLANO ALTO



UR 415 - BRETE ADOLF STERN, DA GRANJA SÃO CARLOS
EM DIREÇÃO A VILA DO PLANO ALTO



UR 415 - BRETE ADOLF STERN, DA GRANJA SÃO CARLOS
EM DIREÇÃO A VILA DO PLANO ALTO



UR 415 - BRETE ADOLF STERN, DA GRANJA SÃO CARLOS
EM DIREÇÃO A VILA DO PLANO ALTO



UR 415 - BRETE ADOLF STERN, DA GRANJA SÃO CARLOS EM DIREÇÃO A VILA DO PLANO ALTO



UR 415 - BRETE ADOLF STERN, DA GRANJA SÃO CARLOS EM DIREÇÃO A VILA DO PLANO ALTO



UR 415 - BRETE ADOLF STERN, DA GRANJA SÃO CARLOS EM DIREÇÃO A VILA DO PLANO ALTO



UR 415 - BRETE ADOLF STERN, DA GRANJA SÃO CARLOS EM DIREÇÃO A VILA DO PLANO ALTO



UR 415 - BRETE ADOLF STERN, DA GRANJA SÃO CARLOS EM DIREÇÃO A VILA DO PLANO ALTO

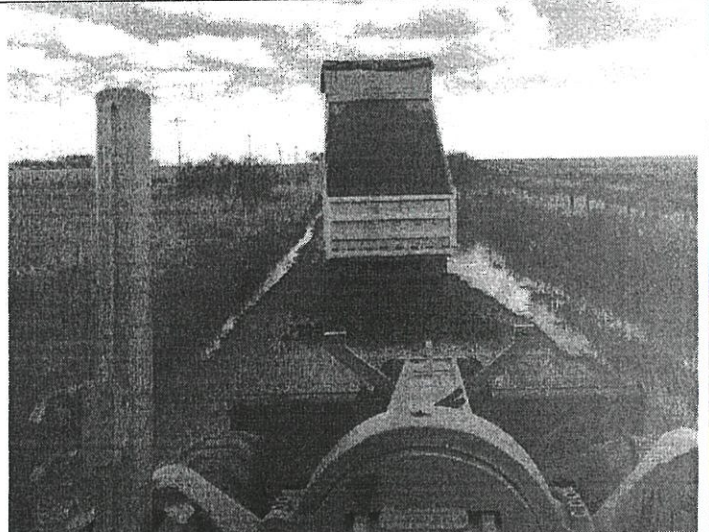

UR 415 - BRETE ADOLF STERN, DA GRANJA SÃO CARLOS EM DIREÇÃO A VILA DO PLANO ALTO



UR 415 - BRETE ADOLF STERN, DA GRANJA SÃO CARLOS
EM DIREÇÃO A VILA DO PLANO ALTO

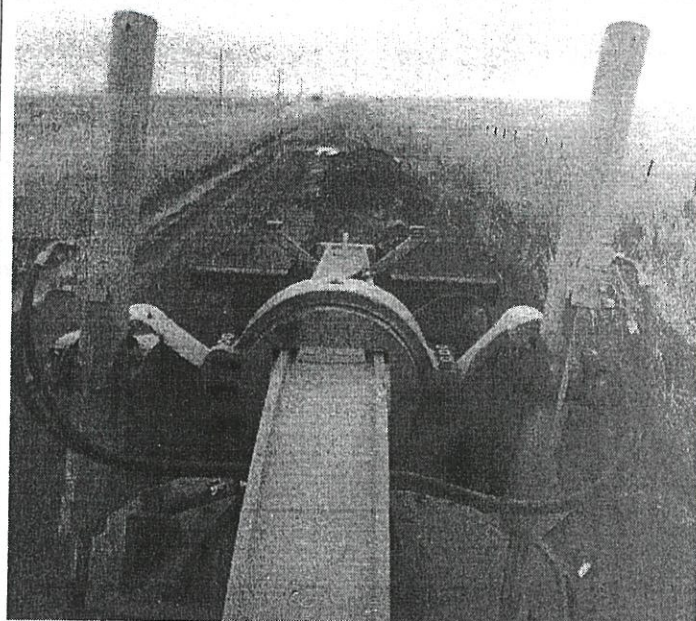

UR 415 - BRETE ADOLF STERN, DA GRANJA SÃO CARLOS
EM DIREÇÃO A VILA DO PLANO ALTO



UR 415 - BRETE ADOLF STERN, DA GRANJA SÃO CARLOS
EM DIREÇÃO A VILA DO PLANO ALTO



UR 415 - BRETE ADOLF STERN, DA GRANJA SÃO CARLOS
EM DIREÇÃO A VILA DO PLANO ALTO



UR 415 - BRETE ADOLF STERN, DA GRANJA SÃO CARLOS
EM DIREÇÃO A VILA DO PLANO ALTO

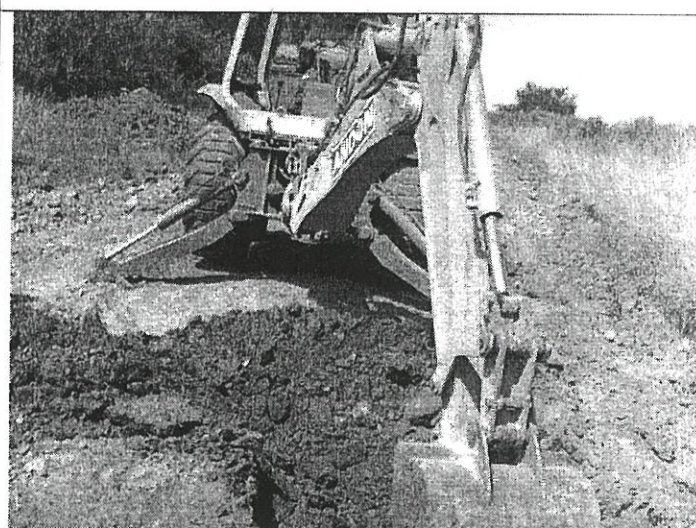

UR 415 - BRETE ADOLF STERN, DA GRANJA SÃO CARLOS
EM DIREÇÃO A VILA DO PLANO ALTO

Voltar

Imprimir



Certificado de Regularidade do FGTS - CRF

Inscrição: 13.137.265/0001-88
Razão Social: MAK SERVICOS E PAVIMENTACOES
Endereço: ROD BR 392 3639 KM 02 / TOMAZETTI / SANTA MARIA / RS ,
97070-160

A Caixa Econômica Federal, no uso da atribuição que lhe confere o Art. 7, da Lei 8.036, de 11 de maio de 1990, certifica que, nesta data, a empresa acima identificada encontra-se em situação regular perante o Fundo de Garantia do Tempo de Serviço - FGTS.

O presente Certificado não servirá de prova contra cobrança de quaisquer débitos referentes a contribuições e/ou encargos devidos, decorrentes das obrigações com o FGTS.

Validade: 11/02/2024 a 11/03/2024

Certificação Número: 2024021100565493333107

Informação obtida em 14/02/2024 09:56:17

A utilização deste Certificado para os fins previstos em Lei esta condicionada a verificação de autenticidade no site da Caixa: **www.caixa.gov.br**

Voltar

Imprimir



Certificado de Regularidade do FGTS - CRF

Inscrição: 13.137.265/0003-40

Razão Social: MAK SERVICOS E PAVIMENTACOES LTDA

Endereço: RUA CARLOS SPOHR FILHO 2300 / MOINHOS / LAJEADC / RS
/ 95901-178

A Caixa Econômica Federal, no uso da atribuição que lhe confere o Art. 7, da Lei 8.036, de 11 de maio de 1990, certifica que, nesta data, a empresa acima identificada encontra-se em situação regular perante o Fundo de Garantia do Tempo de Serviço - FGTS.

O presente Certificado não servirá de prova contra cobrança de quaisquer débitos referentes a contribuições e/ou encargos devidos, decorrentes das obrigações com o FGTS.

Validade: 11/02/2024 a 11/03/2024

Certificação Número: 2024021100565493333107

Informação obtida em 14/02/2024 09:57:01

A utilização deste Certificado para os fins previstos em Lei está condicionada a verificação de autenticidade no site da Caixa: **www.caixa.gov.br**

Voltar

Imprimir



Certificado de Regularidade do FGTS - CRF

Inscrição: 13.137.265/0004-20

Razão

MAK SERVICOS E PAVIMENTACOES LTDA

Social:

Endereço:

AV SENADOR SILVEIRA MARTINS / AEROPORTO /
URUGUAIANA / RS / 97513-740

A Caixa Econômica Federal, no uso da atribuição que lhe confere o Art. 7, da Lei 8.036, de 11 de maio de 1990, certifica que, nesta data, a empresa acima identificada encontra-se em situação regular perante o Fundo de Garantia do Tempo de Serviço - FGTS.

O presente Certificado não servirá de prova contra cobrança de quaisquer débitos referentes a contribuições e/ou encargos devidos, decorrentes das obrigações com o FGTS.

Validade: 11/02/2024 a 11/03/2024

Certificação Número: 2024021100565493333107

Informação obtida em 14/02/2024 09:57:38

A utilização deste Certificado para os fins previstos em Lei esta condicionada a verificação de autenticidade no site da Caixa: **www.caixa.gov.br**



ESTADO DO RIO GRANDE DO SUL

PODER JUDICIÁRIO

SISTEMA THEMIS

CERTIDÃO JUDICIAL CÍVEL NEGATIVA

À vista dos registros constantes nos sistemas de Informática do Poder Judiciário do Estado do Rio Grande do Sul é expedida a presente certidão por não constar distribuição de ação falimentar, concordatária, recuperação judicial e extrajudicial em tramitação contra a seguinte parte interessada:

MAK SERVICOS E PAVIMENTACOES LTDA *****

cnpj 13.137.265/0001-88*****

Santa Maria, 16 de fevereiro de 2024, às 11h40min



ESTADO DO RIO GRANDE DO SUL
PODER JUDICIÁRIO
TRIBUNAL DE JUSTIÇA

DOCUMENTO ASSINADO POR

DATA

RIO GRANDE DO SUL PODER JUDICIARIO

16/02/2024 11h40min

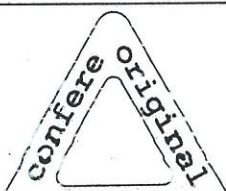

Este é um documento eletrônico assinado digitalmente conforme Lei Federal nº 11.419/2006 de 19/12/2006, art. 1º, parágrafo 2º, inciso III.

Para conferência do conteúdo deste documento, acesse na internet o endereço <https://www.tjrs.jus.br/verificacao> e digite o seguinte

111 1 000 00000 0000 0000 0000 0000



MINISTÉRIO DA FAZENDA
Secretaria da Receita Federal do Brasil
Procuradoria-Geral da Fazenda Nacional

**CERTIDÃO POSITIVA COM EFEITOS DE NEGATIVA DE DÉBITOS RELATIVOS AOS TRIBUTOS
FEDERAIS E À DÍVIDA ATIVA DA UNIÃO**

Nome: MAK SERVICOS E PAVIMENTACOES LTDA
CNPJ: 13.137.265/0001-88

Ressalvado o direito de a Fazenda Nacional cobrar e inscrever quaisquer dívidas de responsabilidade do sujeito passivo acima identificado que vierem a ser apuradas, é certificado que:

1. constam débitos administrados pela Secretaria da Receita Federal do Brasil (RFB) com exigibilidade suspensa nos termos do art. 151 da Lei nº 5.172, de 25 de outubro de 1966 - Código Tributário Nacional (CTN), ou objeto de decisão judicial que determina sua desconsideração para fins de certificação da regularidade fiscal, ou ainda não vencidos e
2. não constam inscrições em Dívida Ativa da União (DAU) na Procuradoria-Geral da Fazenda Nacional (PGFN).

Conforme disposto nos arts. 205 e 206 do CTN, este documento tem os mesmos efeitos da certidão negativa.

Esta certidão é válida para o estabelecimento matriz e suas filiais e, no caso de ente federativo, para todos os órgãos e fundos públicos da administração direta a ele vinculados. Refere-se à situação do sujeito passivo no âmbito da RFB e da PGFN e abrange inclusive as contribuições sociais previstas nas alíneas 'a' a 'd' do parágrafo único do art. 11 da Lei nº 8.212, de 24 de julho de 1991.

A aceitação desta certidão está condicionada à verificação de sua autenticidade na Internet, nos endereços <<http://rfb.gov.br>> ou <<http://www.pgfn.gov.br>>.

Certidão emitida gratuitamente com base na Portaria Conjunta RFB/PGFN nº 1.751, de 2/10/2014.
Emitida às 08:42:59 do dia 14/02/2024 <hora e data de Brasília>.
Válida até 12/08/2024.

Código de controle da certidão: **E401.91AC.F2FD.CC03**
Qualquer rasura ou emenda invalidará este documento.



ESTADO DO RIO GRANDE DO SUL
SECRETARIA DA FAZENDA
RECEITA ESTADUAL

Nome: **MAK SERVICOS E PAVIMENTACOES LTDA**

CNPJ base: **13.137.265/**

Obs.: A presente certidão é válida para toda a empresa, representada pelo CNPJ base composto pelos 8 primeiros dígitos. Todos os estabelecimentos da empresa foram avaliados na pesquisa de regularidade fiscal.

Certificamos que, aos **14 dias do mês de FEVEREIRO do ano de 2024**, revendo os bancos de dados da Secretaria da Fazenda do Estado do Rio Grande do Sul, não elidido o direito de a Fazenda proceder a posteriores verificações e, a qualquer tempo, vir a cobrar crédito apurado, o titular do CNPJ base acima se enquadra na seguinte situação:

CERTIDAO NEGATIVA

Constitui-se esta certidão em meio de prova de existência ou não, em nome do interessado, de débitos ou pendências relacionados na Instrução Normativa DRP nº 45/98, Título IV, Capítulo V, 1.1.

Débitos protestados e posteriormente regularizados perante a Receita Estadual do Rio Grande do Sul não impedem a emissão de "Certidão Negativa", porém, caso não sejam pagas as taxas cartoriais, o débito permanece protestado pelo cartório, podendo ser a causa de restrições em entidades de proteção ao crédito. Nesses casos, regularize as taxas diretamente no cartório.

Esta certidão **NÃO** comprova a quitação:

- a) de tributos devidos mensalmente e declarados na Declaração Anual de Simples Nacional (DASN) e no Programa Gerador do Documento de Arrecadação do Simples Nacional (PGDAS-D) pelos contribuintes optantes pelo Simples Nacional;
- b) de ITCD e de ITBI (nas hipóteses em que este imposto seja de competência estadual - Lei nº 7.608/81) em procedimentos judiciais e extrajudiciais de inventário, arrolamento, separação, divórcio, dissolução de união estável ou partilha de bens.

Esta certidão é válida até 13/4/2024.

Certidão expedida gratuitamente e com base na IN/DRP nº 45/98, Título IV, Capítulo V.

A autenticidade deste documento deverá ser confirmada em
<https://www.sefaz.rs.gov.br/SAT/CertidaoSitFiscalConsulta.aspx>
com o preenchimento apenas dos dois campos a seguir:

Certidão nº: **27836373**
Autenticação: **38088947**





PODER JUDICIÁRIO
JUSTIÇA DO TRABALHO

CERTIDÃO NEGATIVA DE DÉBITOS TRABALHISTAS

Nome: MAK SERVICOS E PAVIMENTACOES LTDA (MATRIZ E FILIAIS)
CNPJ: 13.137.265/0001-88
Certidão nº: 74831039/2023
Expedição: 27/12/2023, às 10:01:26
Validade: 24/06/2024 - 180 (cento e oitenta) dias, contados da data de sua expedição.

Certifica-se que **MAK SERVICOS E PAVIMENTACOES LTDA (MATRIZ E FILIAIS)**, inscrito(a) no CNPJ sob o nº **13.137.265/0001-88**, **NÃO CONSTA** como inadimplente no Banco Nacional de Devedores Trabalhistas.

Certidão emitida com base nos arts. 642-A e 883-A da Consolidação das Leis do Trabalho, acrescentados pelas Leis ns.º 12.440/2011 e 13.467/2017, e no Ato 01/2022 da CGJT, de 21 de janeiro de 2022. Os dados constantes desta Certidão são de responsabilidade dos Tribunais do Trabalho.

No caso de pessoa jurídica, a Certidão atesta a empresa em relação a todos os seus estabelecimentos, agências ou filiais.

A aceitação desta certidão condiciona-se à verificação de sua autenticidade no portal do Tribunal Superior do Trabalho na Internet (<http://www.tst.jus.br>).

Certidão emitida gratuitamente.

INFORMAÇÃO IMPORTANTE

Do Banco Nacional de Devedores Trabalhistas constam os dados necessários à identificação das pessoas naturais e jurídicas inadimplentes perante a Justiça do Trabalho quanto às obrigações estabelecidas em sentença condenatória transitada em julgado ou em acordos judiciais trabalhistas, inclusive no concernente aos recolhimentos previdenciários, a honorários, a custas, a emolumentos ou a recolhimentos determinados em lei; ou decorrentes de execução de acordos firmados perante o Ministério Público do Trabalho, Comissão de Conciliação Prévia ou demais títulos que, por disposição legal, contiver força executiva.



**ESTADO DO RIO GRANDE DO SUL
Prefeitura Municipal de Lajeado**

CERTIDÃO NEGATIVA DE DÉBITO GERAL

Certifico, para os devidos e legais efeitos que, **MAK SERVICOS E PAVIMENTACOES LTDA(89447)**, CPF/CNPJ 13.137.265/0003-40 com Inscrição Municipal 55352 - ATIVA nada deve à Fazenda Municipal, de acordo com os assentamentos constantes nos cadastros fiscais relativo a tributos sobre bens, serviços e atividades, até a presente data.

Esta certidão não impede a cobrança de débitos anteriores, posteriormente apurados(§1º do Artigo 64, da Lei 2714/73 - Código Tributário Municipal), sendo que a validade da mesma é de 180 dias a partir da data de expedição (Parágrafo único do artigo 216, do Decreto 1258/74 - Regulamento do Código Tributário Municipal).

Certifico, outrossim, que o mesmo não possui lançamento no cadastro imobiliário do município.

Certidão emitida em 11 DE JULHO DE 2023, conforme Art. 215 do Decreto nº 1258/74.

A autenticidade desta certidão deverá ser verificada na página da Prefeitura Municipal de Lajeado (<http://www.lajeado.rs.gov.br>), informando o código de chancela
AX1D.9LDA.NPA2.4MI5



Estado do Rio Grande do Sul
Prefeitura Municipal de Santa Maria
Secretaria de Município de Finanças
Superintendência de Receita

CERTIDÃO NEGATIVA DE TRIBUTOS GERAIS

27878/2023

CERTIFICAMOS conforme o sistema informatizado da Prefeitura Municipal de Santa Maria que **MAK SERVIÇOS E PAVIMENTAÇÕES LTDA.**, CNPJ nº **3.137.265/0001-88** NADA DEVE, inscrito em Dívida Ativa, até esta data com referência a qualquer espécie de Tributos Municipais inclusive lançados pela Secretaria Municipal de Meio Ambiente, expedindo-se a presente Certidão Negativa de Tributos Gerais.

Ressaltamos todavia o cireito da Prefeitura Municipal de Santa Maria de cobrar qualquer dívida que vier a ser apurada inclusive pertinente ao período compreendido nesta Certidão.

A CERTIDÃO TEM VALIDADE POR 90 (NOVENTA) DIAS CONFORME ARTIGO Nº 11 DA LE COMPLEMENTAR Nº. 43/2006 DE 24/11/2006.

A aceitação desta certidão negativa está condicionada à conferência dos dados da parte interessada contra aqueles constantes no seu documento de identificação, bem como à verificação de sua autenticidade no site da Prefeitura Municipal de Santa Maria na Internet.

Santa Maria 06 de Dezembro de 2023

Para verificar a autenticidade dessa certidão acesse o link abaixo ou utilize o QR Code:
<https://www.santamaria.rs.gov.br/certidao/35c9acae34>



Código de Validação:
35C9ACAE34



Sistema Nacional de Registro de Empresas Mercantil - S NREM
Governo do Estado do Rio Grande do Sul
Secretaria de Desenvolvimento Econômico e Turismo
Junta Comercial, Industrial e Serviços do Rio Grande do Sul

Certidão Simplificada

Certificamos que as informações abaixo constam dos documentos arquivados nesta Junta Comercial e são vigentes na data de sua expedição.

Nome Empresarial:	MAX SERVICOS E PAVIMENTACOES LTDA		
Natureza Jurídica:	SOCIEDADE EMPRESARIA LIMITADA		
Número de Identificação de Registro de Empresas - NIRE	CNPJ	Data de Arquivamento do Atto Constitutivo	Data de início de Atividade
4320927130-8	13.137.265/0001-88	10/01/2011	13/12/2010

Endereço Completo:

RODOVIA BR-392 3639 KM: 02; - BAIRRO TOMAZETTI CEP 97065-400 - SANTA MARIA/RS

Objeto Social:

COMERCIO VAREJISTA E ATACADISTA DE PECAS E ACESSORIOS NCVCS PARA VEICULOS ALTO MOTORES COMERCIO VAREJISTA DE LUBRIFICANTES, COMERCIO ATACADISTA DE MAQUINAS DE TERRAPLANAGEM, COMERCIO VAREJISTA DE PNEUS E CAMARAS DE AR NOVOS E USADOS SERVICO DE MECANICA PESADA, SERVICO DE USINAGEM, SOLDA E PINTURA, LOCAÇÃO DE MAQUINAS E EQUIPAMENTOS COM OPERADOR E SEM OPERADOR, DRVCS DE TERRAPLANAGEM, COMERCIO VAREJISTA DE AREIA, BRITA E MATERIAIS DE CONSTRUCAO, FABRICACAO DE MAQUINAS E EQUIPAMENTOS RODOVIARIOS, FABRICACAO DE PINOS, BUCHAS, CILINDROS HIDRAULICOS, PECAS E REPAROS PARA MAQUINAS E EQUIPAMENTOS RODOVIARIOS, COLETA DE LIXO, COLETA SELETIVA DE LIXO, COLETA ESPECIALIZADA DE LIXO INDUSTRIAL, HOSPITALAR, DOMICILIAR E COMERCIAL, BEM COMO A EXECUCAO DOS SERVICOS COMPLEMENTARES DESSAS ATIVIDADES TALS COMO ATERROS SANITARIOS, TRATAMENTO, INCINERACAO, TRANSPORTE RODOVIARIO E DESTINACAO DE RESIDUOS, LOCAÇÃO DE VEICULOS, LIMPEZA E MANUTENCAO DE CANTEIROS, TREVOS E VIAS URBANAS, CONSTRUCAO E MANUTENCAO DE PONTES, PONTILHOES, BUEIROS E BARRAGENS DE ARGILA OU CONCRETO, CALCAMENTO DE VIAS E PAVIMENTACAO DE RUAS E ESTRADAS COM ASFALTO E PEDRAS REGULARES E IRREGULARES, EXTRACAO DE AREIA, CASCALHO OU PEDREGULHO E BENEFICIAMENTO ASSOCIADO, EXTRACAO DE SAIBRO E BENEFICIAMENTO ASSOCIADO, EXTRACAO E OU BRITAMENTO DE PEDRAS, BENEFICIAMENTOS ASSOCIADOS, COMERCIO VAREJISTA E ATACADISTA DE AUTOMOVEIS, CAMINHOS, CAMIONETAS E UTILITARIOS NOVOS E USADOS COMERCIO VAREJISTA E ATACADISTA DE MAQUINAS, APARELHOS E EQUIPAMENTOS PARA USO RODOVIARIO E AGROPECUARIO, SERVICOS DE OPERACAO DE SISTEMAS DE ABASTECIMENTO DE AGUA E SERVICOS DE OPERACAO DE SISTEMA DE ESGOTAMENTO SANITARIO, MONTAGEM E INSTALACAO DE EQUIPAMENTOS DE ILUMINACAO E SINALIZACAO EM VIAS PUBLICAS, PORTOS E AEROPORTOS, TRANSPORTE RODOVIARIO DE CARGAS, EXCETO PRODUTOS PERIGOSOS E MUDANCAS, MUNICIPAL, TRANSPORTE DE PRODUTOS PERIGOSOS COMPRA E VENDA DE IMOVEIS PROPRIOS E ALUGUEL DE IMOVEIS PROPRIOS.

Capital Social:	R\$ 600.000,00	Microempresa ou Empresa de Pequeno Porte EMPRESA PEQUENO PORTE (Lei Complementar nº 123/06)	Prazo de Duração
SEISCENTOS MIL REAIS			INDETERMINADO
Capital Integralizado:	R\$ 600.000,00		
SEISCENTOS MIL REAIS			

Sócio(s) Administrador(es)	Tér. Mandato	Participação	Função
CPF/NIRE Nome	xxxxxx	R\$ 600.000,00	SÓCIO / ADMINISTRADOR
026.692.750-52 THIAGO ARTHUR KLAUS			

Status: CADASTRADA

Situação: ATIVA

Último Arquivamento: 20/12/2021

Número: 43209271308

Certidão Simplificada Digital emitida pela JUNTA COMERCIAL, INDUSTRIAL E SERVIÇOS DO RIO GRANDE DO SUL e certificada digitalmente. Se desejar confirmar a autenticidade desta certidão, acesse o site da JUCISRS (<http://jucisrs.rs.gov.br>) e clique em validar certidão. A certidão pode ser validada de duas formas:

- 1) Validação por envio de arquivo (upload)
- 2) Validação visual (digite o nº 0210001383820 e visualize a certidão)



21458.559-0



Sistema Nacional de Registro de Empresas Mercantis - SINREM
Governo do Estado do Rio Grande do Sul
Secretaria de Desenvolvimento Econômico e Turismo
Junta Comercial, Industrial e Serviços do Rio Grande do Sul

Certidão Simplificada

Certificamos que as informações abaixo constam dos documentos arquivados nesta Junta Comercial e são vigentes na data de sua expedição.

Nome Empresarial: MAK SERVICOS E PAVIMENTACOES LTDA
Natureza Jurídica: SOCIEDADE EMPRESARIA LIMITADA

Ato 002 - ALTERACAC
Evento(s): 2244 - ALTERACAC DE ATIVIDADES ECONOMICAS (PRINCIPAL E SECUNDARIAS)
021 - ALTERACAC DE DADOS (EXCETO NOME EMPRESARIAL)
020 - ALTERACAC DE NOME EMPRESARIAL
2015 - ALTERACAC DE OBJETO SOCIAL
2003 - ALTERACAC DE SOCIO/ADMINISTRADOR
051 - CONSOLIDACAO DE CONTRATO/ESTATUTO
046 - TRANSFORMACAO

Empresars, Antecessora(s)

Nome Anterior	Nire	Número Aprovação	UF	Tipo Movimentação
MAK - MAQUINAS LTDA	4320681538-2	43600519886	RS	ALTERAÇÃO DE NOME EMPRESARIAL
MAK - MAQUINAS LTDA	4320681538-2	43600519886	RS	TRANSFORMACAO
MAK VEICULOS EIRELI	4360051988-6	43209271308	RS	TRANSFORMACAO
MAK VEICULOS EIRELI	4360051988-6	43209271308	RS	ALTERAÇÃO DE NOME EMPRESARIAL

Filial(ais) nesta Unidade da Federação ou fora dela

Nire	CNPJ	Endereço
4390212001-3	13.137.265/0003-40	RUA CARLOS SPOHR FILHO 2300, BAIRRO MOINHOS 95901-78, LAJEADO/RS

NADA MAIS#

Porto Alegre, 27 de Dezembro de 2021 15:30

CARLOS GONÇALVES
SECRETÁRIO GERAL

Certidão Simplificada Digital emitida pela JUNTA COMERCIAL, INDUSTRIAL E SERVIÇOS DO RIO GRANDE DO SUL e certificada digitalmente. Se desejar confirmar a autenticidade desta certidão, acesse o site da JJCISRS (<http://juc-srs.rs.gov.br>) e clique em validar certidão. A certidão pode ser validada de duas formas:

- 1) Validação por envio de arquivo (upload)
- 2) Validação visual (digite o nº C210301383820 e visualize a certidão)



21/458.559-0



À
PREFEITURA MUNICIPAL DE URUGUAIANA - RS

A empresa MAK VEÍCULOS EIRELI, CNPJ nº 13.137.265/0001-88, estabelecida na Rodovia BR 392, Km 02, nº 3.639, Bairro Tomazetti – Santa Maria – RS, através de seu representante legal, vem apresentar:

LAUDO DE VISTORIA REFERENTE QUARTA MEDIÇÃO FUNDESTRADAS:

LEVANTAMENTO REALIZADO: PERÍODO 01 A 15 FEVEREIRO DE 2024.

ITEM	DESCRIÇÃO	QUANTIDADE
01	LIMPEZA VALETA	51.400 M2
02	DRENAGEM COM VALAS E BORRACHUDOS	32.600 M3
03	MOVIMENTAÇÃO E CARREGAMENTO MATERIAL NA JAZIDA	27.800 M3
04	TRANSPORTE MATERIAL	18.100 M3
05	PATROLAMENTO E ESCARIFICAÇÃO	102.500 M2

Os serviços foram realizados nas seguintes localidades:

UR 101 – BRETE DO MOINHO, DA BR 472 EM DIREÇÃO A ESTÂNCIA RANCHO GRANDE, FOI REALIZADO PATROLAMENTO, LIMPEZA DE BUEIROS, LIMPEZA DE VALAS, COLOCAÇÃO DE MATERIAL E COMPACTAÇÃO EM 13 QUILOMETROS.

UR 104 – DAS TRÊS BOCAS EM DIREÇÃO AO PASSO DO LEÃO, FOI REALIZADO PATROLAMENTO E COMPACTAÇÃO EM 14 QUILOMETROS.

UR 415 - BRETE ADOLF STERN, DA GRANJA SÃO CARLOS EM DIREÇÃO A VILA DO PLANO ALTO, FOI REALIZADO PATROLAMENTO, LIMPEZA DE BUEIROS, LIMPEZA DE VALAS, COLOCAÇÃO DE MATERIAL E COMPACTAÇÃO EM 16 QUILOMETROS.

Santa Maria, 16 de Fevereiro de 2024.

Mak Veículos Eireli
Felipe Augusto Klaus
Diretor Financeiro
CPF: 036.507.520-50

**Comprovante de transferência eletrônica disponível**

Gerenciador Financeiro CAIXA

Tipo de TED:	TED para terceiros
Conta origem:	2844 / 006 / 00030024-5
Tipo de conta:	01 - Conta Corrente
Tipo de pessoa:	JURÍDICA
Nome:	PM URUGUAIANA FJNDESTRADAS
CPF/CNPJ:	88.131.164/0001-C7

Banco:	C41 - BCO DO ESTADC DO RS S.A. 0300000 - 92702067
Tipo de conta:	C1 - Conta Corrente
Conta destino:	C270 / 00060946810-1
Tipo de pessoa:	JURÍDICA
Nome:	MAK VEICULOS EIRELI
CPF/CNPJ:	13.137.265/0001-88
Valor:	R\$ 147.509,35
Valor da tarifa:	R\$ 0,00
Finalidade:	10 - Crédito em Conta
Identificação da operação:	OB 005
Histórico:	

Data de débito:	28/02/2024
Data / Hora da operação:	28/02/2024 13:03:11

Código da operação:	00122392
Chave de segurança:	ZKH*W2R28KE7MCNXX

DEBITO REALIZADO CCM SUCESSO. A PREVISAO DO CREDITO NA CONTA DESTINO E DE 60 MINUTOS.

Operação realizada com sucesso conforme as informações fornecidas pelo cliente.

Autorizo a CAIXA a debitar o valor da tarifa vigente de TED na data agendada.

SAC CAIXA: 0800 726 0101

Pessoas com deficiência auditiva: 0800 726 2492

Ouvidoria: 0800 725 7474

Alô CAIXA: 0800 104 0104

Data de Emissao: 20/03/2024

Resumo

Banco: CAIXA ECONOMICA FEDERAL

Agencia: 2844

Conta: 600.030.024-5

UG: 0000 Ordem Bancaria: 7

Credor	CNPJ/CPF	Cidade	Banco	Agencia	Operacao	Nro Conta	Valor
14610 MAK VEICULOS EIRELI	13.137.265/0001-88	SANTA MARIA	41	270-06 0		60946810-1	198.029,61
Total Geral :							198.029,61

Com base nos documentos comprobatórios das despesas contratadas pelos processos administrativos em nosso poder, AUTORIZAMOS essa agência bancária a efetuar o pagamento da presente ordem bancária. Para tanto autorizamos o crédito de valor total na conta corrente acima identificada e os créditos em favor dos respectivos credores, conforme descrição supra.



RONNIE PETERSON COLPO MELLO
PREFEITO MUNICIPAL
CPF: 002.420.230-46



VALDIR VENES DA ROSA
SECRETARIO MUNICIPAL DE FAZENDA
CPF: 244.411.390-04



MUNICÍPIO DE URUGUAIANA
PREFEITURA MUNICIPAL DE URUGUAIANA
SECRETARIA MUNICIPAL DE FAZENDA

RUA 15 DE NOVENBRO, Nº 1882
C.N.F.J. 88.131.187/0001-07
CEP 97500-000
FONE/FAX: (55) 3412-2600 - 3412-2038 - 3412-6669



ORDENADOR DE DESPESA
Federico W. Pellegrini
Comun
NOTA DE EMPENHO

Nº EMPENHO/ TIPO

RECURSO

000070/2024/C003 Superpenho 15CC/0301

ÓRGÃO 24 SECRETARIA INFRAESTRUTURA
24.02.15.451.4024.2.114. 339039120000

UNIDADE ORÇAMENTÁRIA
02 FUNDESTRADAS

DOTAÇÃO 3.3.9C.39.12.00.00 CLOCAÇÃO DE MAQUINAS E EQUIPAMENTOS

04099
Nº CONTA

CREADOR
14610 MAK VEICULOS EIRELI

13.137.265/C001-88

ROD. BR. 392, KM 02 3639 BAIRRO TOMAZET (55) 3213-557 RS 97065400 SANTA MARIA
ENDEREÇO FONE CIDADE

LICITAÇÃO
CONTRATO

NÚMERO

2023

PEDIDO Nº

PROC. COMPRA Nº

2023

EMISSÃO

VENCIMENTO

Registro de Preço/Pre

78

159/2023

21611

15.03.24

05.04.24

VALOR ORÇADO

SALDO ANTERIOR

VALOR DO EMPENHO

SALDO AT JAL

1.434.000,00

1.213.656,25

218.696,41

994.959,34

ITEM	QUANT.	UNID.	ESPECIFICAÇÃO	VALOR UNITARIO	VALOR TOTAL
1	1		LOCACAO DE MAQUINAS E EQUIPAMENTOS PARA MANUTENCAO E CONSERVACAO DE ESTRADAS DO INTERIOR - SEMIUR - FUNDESTRADAS	218.696,4100	218.696,41
2			MOTONIVELADORA QTD 328:17:00 X R\$255,00 = R\$83.712,25; RETROESCAVADEIRA QTD 151:02:00 X R\$175,00 = R\$ 26.430,83; ROLO COMPACTADOR LISO QTD 329:51:00 X R\$190,00 = R\$ 62.671,50; CAMINHÃO BASCULANTE 14M3 QTD 241:29:00 X R\$190,00 = R\$ 45.881,83.		
3					

LOCAL DE ENTREGA

TOTAL GERAL

COORD. DE CONTABILIDADE

ATESTO QUE:

TESOURARIA

EMPENHO E CONFERIDO

- ☐ RECEBI E CONFERI AS MERCADORIAS
☐ RECEBI OS SERVIÇOS
☐ AS CONDS.FORAM IMPLEMENTADAS

DEC. Nº:

CHEQUE Nº:

BANCO:

DATA:

ASSINATURA

CARGO:

ASS:

NOME/CARGO

DATA:

TESOUREIRO

RECEBI (EMOS) DA TESOURARIA DA PREFEITURA MUNICIPAL A IMPORTÂNCIA ABAIXO ESPECIFICADA REFERENTE A:

PARTE VALOR EMPENHADO

SALDO/ TOTAL EMPENHADO

R\$ _____

R\$ _____

EM ____/____/____

EM ____/____/____

CREADOR

CREDCR

ANOTAÇÕES



MUNICÍPIO DE URUGUAIANA
PREFEITURA MUNICIPAL DE URUGUAIANA
SECRETARIA MUNICIPAL DE FAZENDA

RLA 15 DE NOVEMBRO, Nº 1882
C.N.R.J.: 88.131.164/0001-07
OEP: 97500-000
FONE/FAX: (55) 3412-2600 - 3412-2035 - 3412-6669

ORDENADOR DA DESPESA
PAGINA 12 DE 25
Frederico W. Pellegrini
COSTA
NOTA DE EMPENHO

Nº EMPENHO/ TIPO 000070/2024/0003 Subempenho 1500/0001
RECURSO

ÓRGÃO 24 SECRETARIA INFRAESTRUTURA UNIDADE ORÇAMENTÁRIA 02 FUNDESTRADAS
12 02.15.451.4024.2.114. 339039120000
DOTAÇÃO 3.3.90.39.12.00.00 LOCAÇÃO DE MAQUINAS E EQUIPAMENTOS Nº CONTA 04C99

CREADOR 14610 MAK VEICULOS EIRELI 13.137.265/0001-88
RCD. BR. 392, KM 02 3639 BAIRRO TOMAZET (55) 3213-557 RS 9705540C SANTA MARIA
ENDEREÇO FONE CIDADE

licitação	NÚMERO	PEDIDO Nº	PROC. COMPRA Nº	EMIÇÃO	VENCIMENTO
CONTRATO / Registro de Preço/Pre	2023 78	159/2023	2161	15.03.24	05.04.24

VALOR ORÇADO	SALDO ANTERIOR	VALOR DO EMPENHO	SALDO ATUAL
1.434.000,00	1.213.656,25	218.696,41	994.959,84

ITEM	QUANT.	UNID.	ESPECIFICAÇÃO	VALOR UNITARIO	VALOR TOTAL
			NFS-E No 6126		
Recursos nao Vinculados de Imposto DESSONTO:					

LOCAL DE ENTREGA TOTAL GERAL 218.696,41

COORD. DE CONTABILIDADE N.º do Pedido de Empenho: 000349/2024 ATESTO QUE: TESCURIARIA

EMPENHO E CONFERIDO	<input type="checkbox"/> RECEBI E CONFERI AS MERCADORIAS <input type="checkbox"/> RECEBI OS SERVIÇOS <input type="checkbox"/> AS CONDS.FORAM IMPLEMENTADAS	D.O.C. Nº _____ C.F.EQUE Nº _____ BANCO _____ DATA _____
ASSINATURA	ASS: _____ NOME/CARGO: _____ DATA: _____	TESOUREIRO

RECEB (EMOS) DA TESOUREARIA DA PREFEITURA MUNICIPAL A IMPORTANCIA ABAIXO ESPECIFICADA REFERENTE A:

PARTE VALOR EMPENHADO	SALDO/ TOTAL EMPENHADO
R\$ _____	R\$ _____
EM ____/____/____	EM ____/____/____
_____ CREDOR	_____ CREDOR

ANOTAÇÕES _____

Impressao da Guia de Retencao
Roman 10cpi.

Prefeitura Municipal de Uruguaiana

SECRETARIA DE FAZENDA
DEPARTAMENTO DE FINANÇAS

RRF - Recibo de Retencao na Fonte
Total: 20.666,80
Mes: Marco Ano: 2024

1 - Usuario do servico

Razao Social: Prefeitura Municipal de Uruguaiana
Endereco: Rua Quinze de Novembro, 1882
CNPJ: 88.131.164/0001-07 Data: 15.03.2024

2 - Prestador do servico

Razao Social: MAK VEICULOS EIRELI
Endereco: ROD. BR. 392, KM 02 3639 BAIRRO TOMAZET
Servico: LOCACAO DE MAQUINAS E EQUIPAMENTOS PARA MANUTENCAO
E CONSERVACAO DE ESTRADAS DO INTERIOR - SEMIUR -
FUNDESTRADAS
CNPJ: 13.137.265/0001-88 CMC:
Documento Fiscal: NFS-E No 6126 - VLR. BRUTO R\$ 218.696,41 - VLR. RE
NFS-E No 6126 - VLR. Empenho: 2024/000070-0003
NFS-E No 6126 - VLR.

3 - Calculo do imposto

Valor da Receita:	218.696,41
Deducoes:	3,00
Valor Tributavel:	218.696,41
Aliquota: 0,00 %	Imposto: 20.666,80

4 - Acrescimos

Correcao Monetaria:
Juros:
Multa:
Valor Recolhido:
Data:

5 - Resumo das retencoes desta liquidacao:

13125-ISS	6.560,89
13123-IRRF - Fornece	10.497,42
13116-INSS - Fornece	3.608,49



Prefeitura Municipal de Santa Maria
Secretaria de Município de Finanças
Fone: (55) 3217-4373 - www.santamaria.rs.gov.br/



Série do Documento
NFS-e - Nota Fiscal de
Serviços Eletrônica
Número da Nota Fiscal
6126

Dados do Prestador de Serviço

Mak Serviços e Pavimentações Ltda.

ER 392,3639 KM 02 - Tomazetti
CEP 97070-160 - Fax/Celular: (9) 9951-2801 - Santa Maria/ RS
makmaquinasltda@gmail.com
Inscrição Municipal 63469C2 - CFF/CNPJ 13.137.265/0001-88

Data de Geração da NFS-e
05/03/2024 14:50:35

Data de Competência/Emissão
05/03/2024

Cód. de Autenticidade
F1F1116CC

Responsável pela Retenção
Tomador



Identificação da Nota Fiscal Eletrônica

Natureza da Operação Exigível	Número do RPS	Série do RPS	Data de Emissão do RPS
Local dos Serviços Uruguaiana - Rio Grande do Sul	Município Incidência Uruguaiana - Rio Grande do Sul		

Dados do Tomador de Serviços

CNPJ/CPF : 88.131.164/0001-07

IM :

Razão Social : Município de Uruguaiana

Endereço : Rua Quinze de Novembro

Complemento : Gabinete Prefeito

CEP : 97501-532

Telefone :

Número : 1882

Bairro : Centro

Cidade/UF : Uruguaiana/ RS

E-mail :

Dados do Intermediário de Serviços

CNPJ	Inscrição Municipal	Razão Social
------	---------------------	--------------

Descrição dos Serviços

Número Empenho: 70
Tipo Empenho: Orçamentário Categoria: Comum
Órgão: SECRETARIA INFRAESTRUTURA URBANA E RURAL
Unidade: FUNDESTRADAS
Função: - Urbanismo SubFunção: - Infra-estrutura Urbana
Programa de Governo: - MANUTENÇÃO E CONSERVAÇÃO DE ESTRADAS DO INTERIOR
Ação de Governo: - Manutenção e Conservação de Estradas do Interior. Esfera: Fiscal
Categoria Econômica: - DESPESAS CORRENTES
Grupo da Despesa: - OUTRAS DESPESAS CORRENTES
Modalidade de Aplicação: - APLICAÇÕES DIRETAS
Natureza da Despesa: - OUTROS SERVIÇOS DE TERCEIROS - PESSOA JURÍDICA
Descoberto da Despesa: - LOCAÇÃO DE MAQUINAS E EQUIPAMENTOS
Fonte de Recursos: Recursos não Vinculados de Impostos
2 QUINZENA DE FEVEREIRO
Equipamento
Motoniveladora qtd 328:17:00 x R\$255,00=R\$83.712,25
Retrosavadeira qtd 151:02:00 x R\$175,00=R\$26.430,83
Rolo compactador liso qtd 329:51:00 x R\$190,00=R\$62.671,50
Cam não basculante 14m³ qtd 241:29:00 x R\$190,00=R\$45.881,83
Total R\$218.696,41

Frederico V. Pellegrini

Detalhamento dos Tributos

Atividade do Município 3032257 - Terraplanagem; Escavacoes -	Alíquota 3,00	Item da LC116/2003 705	Cod. NBS	Cod. CNAE 4213800
VI. Total dos Serviços R\$ 218.696,41	Desconto Incondicionado R\$ 0,00	Deduções Base Cálculo R\$ 0,00	Base de Cálculo R\$ 218.696,41	Total do ISSQN R\$ 0,00
PIS R\$ 0,00	COFINS R\$ 0,00	NSS R\$ 3.608,49	IRRF R\$ 10.497,42	CSLL R\$ 0,00
Outras Retenções R\$ 0,00		VI. ISSQN Retido R\$ 6.560,89		VI. Liquido da Nota Fiscal R\$ 198.029,61

Construção Civil

Cód. Obra :

Art. :

Informações Adicionais

RETENÇÕES 15% X 11% ISSQN 3% IRRF 4,8%
R\$218.696,41 x 15%=R\$32.804,46 => B.C.
R\$32.804,46 X 11%=R\$3.608,49
IRRF 4,8%
R\$10.497,42

RETENÇÃO
CONFERIDA
Em: 12/03/24
Ass: [Assinatura]

Consulte a autenticidade deste documento acessando o site: <https://www.issnetonine.com.br/santamaria/online>

ISS.NET - Sistema Nota Control® - www.notacontrol.com.br

mpenho 70/2024 - FUNDESTRADAS

	16	17	18	19	20	21	22	23	24	25	26	27	28	29			Quantidade horas	Valor hora	Valor Máquina
ento	22:37	07:44	00:00	06:29	06:27	06:30	06:12	06:27	06:51	00:00	06:10	00:00	06:20	06:30			328:17:00	R\$ 255,00	R\$ 83.712,25
adora	15:02	07:44	00:00	15:01	15:05	15:08	15:08	15:08	00:00	00:00	15:05	07:33	15:09	14:59			151:02:00	R\$ 175,00	R\$ 26.430,83
ivadeira	22:59	08:08	00:00	06:17	06:21	06:40	06:46	06:23	07:00	00:00	06:35	00:00	06:25	06:17			329:51:00	R\$ 190,00	R\$ 62.671,50
actador liso	22:59	15:05	00:00	22:18	22:33	22:38	22:37	22:34	14:57	00:00	22:42	07:33	22:40	22:23			241:29:00	R\$ 190,00	R\$ 45.881,07
baseculante 14m³	x	x	x	x	x	x	x	x	x	x	x	x	x	x					

R\$ 218.696,42

Planilha de Controle horas trabalhadas - Mak Veículos Eireli

Dia: 16/02/2024

Equipamento	Local de Trabalho	UR	Operador	Entrada	Saída	Entrada2	Saída 2	Total	Assinatura
Motoniveladora	BRETE ADOLF STERN, DA GRANJA SÃO CARLOS EM DIREÇÃO A VILA DO PLANO ALTO	415	VALCIR LAGASSE	08:45 13:15	10:12 15:25	10:22 15:35	12:07 17:45	03:12 04:20	
Motoniveladora	BRETE DO MOINHO, DA ESTÂNCIA RANCHO GRANDE EM DIREÇÃO AO PLANO ALTO	101	ADRIANO SODRÉ	08:37 13:23	10:37 15:19	10:43 15:33	12:14 17:41	03:31 04:04	
Motoniveladora	DAS TRÊS BOCAS EM DIREÇÃO A ESTÂNCIA CONTESTADA	104	ANTÔNIO ABRILINO	08:40 13:23	10:25 15:35	10:35 15:45	12:13 17:41	03:23 04:07	
Rolo liso	BRETE ADOLF STERN, DA GRANJA SÃO CARLOS EM DIREÇÃO A VILA DO PLANO ALTO	415	GUILHERME TRINDADE	08:29 13:19	10:12 15:41	10:22 15:44	12:20 17:37	03:40 04:15	
Rolo liso	BRETE DO MOINHO, DA ESTÂNCIA RANCHO GRANDE EM DIREÇÃO AO PLANO ALTO	101	ANTÔNIO QUEVEDO	08:34 13:35	10:22 15:37	10:33 15:45	12:27 17:39	03:42 03:56	
Rolo liso	DAS TRÊS BOCAS EM DIREÇÃO A ESTÂNCIA CONTESTADA	104	DAVID LUAN	08:47 13:24	10:37 15:32	10:49 15:45	12:21 17:41	03:22 04:04	
Retroescavadeira	BRETE CHARQUEADA, FOI REALIZADO LIMPEZA DE BUEIROS, TRAVESSIA DE BOEIROS, LIMPEZA DE VALAS E COLOCAÇÃO DE MATERIAL	204	DOUGLAS DE ABREU	08:37 13:18	10:22 15:31	10:39 15:47	12:21 17:42	03:27 04:08	
Retroescavadeira	BRETE ADOLF STERN, DA GRANJA SÃO CARLOS EM DIREÇÃO A VILA DO PLANO ALTO	415	LEANDRO FALCÃO	08:47 13:25	10:37 15:35	10:49 15:46	12:19 17:43	03:20 04:07	
CAÇAMBA	BRETE CHARQUEADA, FOI REALIZADO LIMPEZA DE BUEIROS, TRAVESSIA DE BOEIROS, LIMPEZA DE VALAS E COLOCAÇÃO DE MATERIAL	204	CARLOS MAZZINI	08:27 13:15	10:37 15:34	10:49 15:46	12:09 17:41	03:30 04:14	
CAÇAMBA	BRETE ADOLF STERN, DA GRANJA SÃO CARLOS EM DIREÇÃO A VILA DO PLANO ALTO	415	FABIO PORTZ	08:47 13:15	10:37 15:34	10:49 15:46	12:05 17:41	03:06 04:14	
CAÇAMBA	BRETE CHARQUEADA, FOI REALIZADO LIMPEZA DE BUEIROS, TRAVESSIA DE BOEIROS, LIMPEZA DE VALAS E COLOCAÇÃO DE MATERIAL	204	CHARLES CHARÃO	08:29 13:19	10:12 15:41	10:33 15:44	12:20 17:37	03:40 04:15	

Planilha de Controle horas trabalhadas - Mak Veículos Elreli

Dia: 17/02/2024

Item	Local de Trabalho	UR	Operador	Entrada	Saída	Entrada2	Saída 2	Total	Assinatura
veladora	BRETE DO AFFRITOR, DA BR 472 EM DIREÇÃO A ESTÂNCIA SÃO LUÍZ	200	RODRIGO PADILHA	08:21	10:13	10:18	12:33	04:01	
veladora	BRETE ADOLF STERN, DA GRANJA SÃO CARLOS EM DIREÇÃO A VILA DO PLANO ALTO	415	VALCIR LAGASSE	13:05	15:15	15:25	17:48	04:33	
veladora	BRETE DO MOINHO, DA ESTÂNCIA RANCHO GRANDE EM DIREÇÃO AO PLANO ALTO	101	ADRIANO SODRÉ	08:45	10:12	10:20	12:25	03:32	
veladora	BRETE DO MOINHO, DA ESTÂNCIA RANCHO GRANDE EM DIREÇÃO AO PLANO ALTO	101	ADRIANO SODRÉ	13:25	15:18	15:15	17:37	04:00	
veladora	BRETE DO MOINHO, DA ESTÂNCIA RANCHO GRANDE EM DIREÇÃO AO PLANO ALTO	101	ADRIANO SODRÉ	08:37	10:37	10:43	12:24	03:41	
veladora	BRETE DO MOINHO, DA ESTÂNCIA RANCHO GRANDE EM DIREÇÃO AO PLANO ALTO	101	ADRIANO SODRÉ	13:18	15:22	15:35	17:15	04:04	
veladora	BRETE DO MOINHO, DA ESTÂNCIA RANCHO GRANDE EM DIREÇÃO AO PLANO ALTO	101	ADRIANO SODRÉ	08:40	10:25	10:35	12:23	03:33	
veladora	BRETE DO MOINHO, DA ESTÂNCIA RANCHO GRANDE EM DIREÇÃO AO PLANO ALTO	101	ADRIANO SODRÉ	13:15	15:25	15:35	17:45	04:20	
oliso	BRETE DO MOINHO, DA ESTÂNCIA RANCHO GRANDE EM DIREÇÃO AO PLANO ALTO	101	ADRIANO SODRÉ	08:47	10:12	10:23	12:37	03:39	
oliso	BRETE DO AFFRITOR, DA BR 472 EM DIREÇÃO A ESTÂNCIA SÃO LUÍZ	200	WILTON THIEIRA	13:15	15:25	15:35	17:45	04:10	
oliso	BRETE ADOLF STERN, DA GRANJA SÃO CARLOS EM DIREÇÃO A VILA DO PLANO ALTO	415	GUILHERME TRINDADE	08:27	10:12	10:23	12:42	04:04	
oliso	BRETE ADOLF STERN, DA GRANJA SÃO CARLOS EM DIREÇÃO A VILA DO PLANO ALTO	415	GUILHERME TRINDADE	13:20	15:25	15:35	17:45	04:15	
oliso	BRETE DO MOINHO, DA ESTÂNCIA RANCHO GRANDE EM DIREÇÃO AO PLANO ALTO	101	ANTÔNIO QUEVEDO	08:34	10:22	10:33	12:30	03:45	
oliso	BRETE DO MOINHO, DA ESTÂNCIA RANCHO GRANDE EM DIREÇÃO AO PLANO ALTO	101	ANTÔNIO QUEVEDO	13:17	15:25	15:35	17:38	04:11	
oliso	BRETE DO MOINHO, DA ESTÂNCIA RANCHO GRANDE EM DIREÇÃO AO PLANO ALTO	101	ANTÔNIO QUEVEDO	08:47	10:37	10:49	12:33	03:34	
cavadeira	BRETE DO MOINHO, DA ESTÂNCIA RANCHO GRANDE EM DIREÇÃO AO PLANO ALTO	101	DAVID LUAN	13:15	15:25	15:35	17:45	04:20	
AMBA	BRETE ADOLF STERN, DA GRANJA SÃO CARLOS EM DIREÇÃO A VILA DO PLANO ALTO	415	IFANDRO FALCÃO	08:47	10:37	10:49	12:30	03:40	
AMBA	BRETE ADOLF STERN, DA GRANJA SÃO CARLOS EM DIREÇÃO A VILA DO PLANO ALTO	415	IFANDRO FALCÃO	13:23	15:35	15:43	17:35	04:04	
AMBA	BRETE ADOLF STERN, DA GRANJA SÃO CARLOS EM DIREÇÃO A VILA DO PLANO ALTO	415	FABIO PORTZ	08:47	10:37	10:49	12:29	03:30	
AMBA	BRETE ADOLF STERN, DA GRANJA SÃO CARLOS EM DIREÇÃO A VILA DO PLANO ALTO	415	FABIO PORTZ	13:12	15:23	15:36	17:45	04:20	
AMBA	BRETE ADOLF STERN, DA GRANJA SÃO CARLOS EM DIREÇÃO A VILA DO PLANO ALTO	415	CHARLES CHARÃO	08:37	10:37	10:43	12:24	03:41	
AMBA	BRETE ADOLF STERN, DA GRANJA SÃO CARLOS EM DIREÇÃO A VILA DO PLANO ALTO	415	CHARLES CHARÃO	13:18	15:22	15:35	17:35	04:04	

01/02/2024

Planilha de Controle horas trabalhadas - Mak Veículos Eireli

Equipamento	Local de Trabalho	UR	Operador	Entrada	Saída	Entrada2	Saída 2	Total	Assinatura
toneladora	BRETE DO AFERIDOR, DA BR 472 EM DIREÇÃO A ESTÂNCIA SÃO LUIZ	200	RODRIGO PADILHA	08:27	10:13	10:18	12:07	03:35	
toneladora	BRETE ADOLF STERN, DA GRANJA SÃO CARLOS EM DIREÇÃO A VILA DO PLANO ALTO	415	VALCIR LAGASSE	13:17	15:37	15:47	17:47	04:20	
toneladora	BRETE DO MOINHO, DA ESTÂNCIA RANCHO GRANDE EM DIREÇÃO AO PLANO ALTO	101	ADRIANO SOUBE	08:45	10:11	10:20	12:05	03:12	
toneladora	DAS TRÊS ROCAS EM DIREÇÃO A ESTÂNCIA CONTESTADA	104	ANTÔNIO ABRELIO	13:15	15:25	15:37	17:45	04:18	
Rolo liso	BRETE DO AFERIDOR, DA BR 472 EM DIREÇÃO A ESTÂNCIA SÃO LUIZ	200	WELTON TEIXEIRA	08:37	10:37	10:43	12:14	03:11	
Rolo liso	BRETE ADOLF STERN, DA GRANJA SÃO CARLOS EM DIREÇÃO A VILA DO PLANO ALTO	415	GUILHERME TRINDADE	13:23	15:19	15:33	17:41	04:04	
Rolo liso	BRETE DO MOINHO, DA ESTÂNCIA RANCHO GRANDE EM DIREÇÃO AO PLANO ALTO	101	ANTÔNIO QUEVEDO	08:40	10:25	10:35	12:13	03:23	
Rolo liso	DAS TRÊS ROCAS EM DIREÇÃO A ESTÂNCIA CONTESTADA	104	DAVID LUAN	13:23	15:35	15:46	17:40	04:06	
roscaadeira	BRETE CHARQUEADA, FOI REALIZADO LIMPEZA DE BUEIROS, TRAVESSIA DE BOEIROS, LIMPEZA DE VALAS E COLOCAÇÃO DE MATERIAL	204	DOUGLAS DE ABREU	08:47	10:17	10:28	12:17	03:19	
roscaadeira	BRETE ADOLF STERN, DA GRANJA SÃO CARLOS EM DIREÇÃO A VILA DO PLANO ALTO	415	LEANDRO FAÇÃO	13:28	15:39	15:51	17:37	03:57	
CAÇAMBA	BRETE CHARQUEADA, FOI REALIZADO LIMPEZA DE BUEIROS, TRAVESSIA DE BOEIROS, LIMPEZA DE VALAS E COLOCAÇÃO DE MATERIAL	204	CARLOS MAZZINI	13:19	15:41	15:44	17:37	04:15	
CAÇAMBA	BRETE ADOLF STERN, DA GRANJA SÃO CARLOS EM DIREÇÃO A VILA DO PLANO ALTO	415	FABIO PORTZ	08:34	10:22	10:33	12:27	03:42	
CAÇAMBA	BRETE CHARQUEADA, FOI REALIZADO LIMPEZA DE BUEIROS, TRAVESSIA DE BOEIROS, LIMPEZA DE VALAS E COLOCAÇÃO DE MATERIAL	204	CHARLES CHARÃO	13:35	15:37	15:49	17:41	04:04	

Planilha de Controle horas trabalhadas - Mak Veículos Cireli

Data: 30/07/2024

Emprego	Local de Trabalho	UR	Operador	Entrada	Saída	Entrada2	Saída 2	Total	Assinatura
toneladeira	BRETE DO AFERIDOR, DA BR.472 EM DIREÇÃO A ESTÂNCIA SÃO LUIZ	200	RODRIGO PADILHA	08:20 13:12	10:11 15:20	10:16 15:35	12:05 17:39	03:40 04:12	
toneladeira	BRETE ADOLF STERN, DA GRANJA SÃO CARLOS EM DIREÇÃO A VILA DO PLANO ALTO	415	VALDIR MAGALHÃES	08:43 13:13	10:10 15:33	10:20 15:33	12:08 17:43	03:10 04:20	
toneladeira	BRETE DO MOINHO, DA ESTÂNCIA RANCHO GRANDE EM DIREÇÃO AO PLANO ALTO	101	ADRIANO SODRÉ	08:36 13:21	10:08 15:17	10:41 15:31	12:12 17:39	03:31 04:04	
toneladeira	BRETE DO AFERIDOR, DA BR.472 EM DIREÇÃO A ESTÂNCIA SÃO LUIZ	200	ANTÔNIO ABELENO	08:30 13:21	10:13 15:33	10:11 15:44	12:11 17:39	03:23 04:07	
Rolo liso	BRETE DO AFERIDOR, DA BR.472 EM DIREÇÃO A ESTÂNCIA SÃO LUIZ	200	WELINTON TEIXEIRA	08:45 13:26	10:10 15:37	10:21 15:49	12:15 17:45	03:19 04:17	
Rolo liso	BRETE ADOLF STERN, DA GRANJA SÃO CARLOS EM DIREÇÃO A VILA DO PLANO ALTO	415	GUILHERME TRINDADE	08:27 13:17	10:17 15:39	10:24 15:42	12:20 17:39	03:42 04:15	
Rolo liso	BRETE DO MOINHO, DA ESTÂNCIA RANCHO GRANDE EM DIREÇÃO AO PLANO ALTO	101	ANTÔNIO QUEVEDO	08:32 13:11	10:20 15:48	10:31 15:10	12:25 17:37	03:42 03:56	
Rolo liso	BRETE DO AFERIDOR, DA BR.472 EM DIREÇÃO A ESTÂNCIA SÃO LUIZ	200	DAVID LUAN	08:45 13:22	10:37 15:30	10:47 15:45	12:23 17:41	03:26 04:04	
roscaadeira	BRETE CHARQUEADA, FOI REALIZADO LIMPEZA DE BUEIROS, TRAVESSIA DE VALAS E COLOCAÇÃO DE MATERIAL	204	DOUGLAS DE ARAÚJO	08:35 13:16	10:20 15:29	10:37 15:45	12:19 17:40	03:27 04:08	
roscaadeira	BRETE ADOLF STERN, DA GRANJA SÃO CARLOS EM DIREÇÃO A VILA DO PLANO ALTO	415	LEANDRO FALCÃO	08:49 13:27	10:41 15:36	10:51 15:50	12:25 17:45	03:26 04:04	
CAÇAMBA	BRETE CHARQUEADA, FOI REALIZADO LIMPEZA DE BUEIROS, TRAVESSIA DE VALAS E COLOCAÇÃO DE MATERIAL	204	CARLOS MAZZINI	08:51 13:27	10:41 15:36	10:53 15:48	12:23 17:43	03:20 04:04	
CAÇAMBA	BRETE ADOLF STERN, DA GRANJA SÃO CARLOS EM DIREÇÃO A VILA DO PLANO ALTO	415	FABIO PORTZ	08:49 13:30	10:39 15:40	10:51 15:48	12:24 17:46	03:23 04:08	
CAÇAMBA	BRETE CHARQUEADA, FOI REALIZADO LIMPEZA DE BUEIROS, TRAVESSIA DE VALAS E COLOCAÇÃO DE MATERIAL	204	CHARLES CHARÃO	08:32 13:33	10:20 15:35	10:31 15:43	12:25 17:37	03:42 03:56	

Planilha de Controle horas trabalhadas - Mak Veículos Eireli

Data: 71/02/2024

Equipamento	Local de Trabalho	UR	Operador	Entrada	Saída	Entrada2	Saída 2	Total	Assinatura
Controladora	BRETE DO REFERIDOR, DA BR 472 EM DIREÇÃO A ESTÂNCIA SÃO LUIZ	200	RODRIGO PADILHA	08:27	10:13	10:18	12:07	03:35	
Controladora	BRETE ADOLF STERN, DA GRANJA SÃO CARLOS EM DIREÇÃO A VILA DO PLANO ALTO	415	VALDIR LACASSE	08:45	10:17	10:32	12:05	04:20	
Controladora	BRETE DO MOINHO, DA ESTÂNCIA RANCHO GRANDE EM DIREÇÃO AO PLANO ALTO	101	ADRIANO SODRÉ	08:37	10:37	10:43	12:11	04:21	
Controladora	DAS TRÊS BOCAS EM DIREÇÃO A ESTÂNCIA CONTESTADA	104	ANTÔNIO ABRELI	08:40	10:23	10:33	12:13	04:04	
Nolo Iso	BRETE DO ALFENDOR, DA BR 472 EM DIREÇÃO A ESTÂNCIA SÃO LUIZ	200	WFLINTON TITIFIRA	08:47	10:20	10:25	12:27	03:35	
Nolo Iso	BRETE ADOLF STERN, DA GRANJA SÃO CARLOS EM DIREÇÃO A VILA DO PLANO ALTO	415	GUILHERME TRINDADE	08:10	10:05	10:07	12:05	03:58	
Nolo Iso	BRETE DO MOINHO, DA ESTÂNCIA RANCHO GRANDE EM DIREÇÃO AO PLANO ALTO	101	ANTÔNIO QUEVEDO	08:34	10:22	10:33	12:27	03:42	
Nolo Iso	DAS TRÊS BOCAS EM DIREÇÃO A ESTÂNCIA CONTESTADA	104	DAVID LUIAN	08:47	10:37	10:49	12:21	03:22	
tracavadeira	BRETE CHARQUEADA, FOI REALIZADO LIMPEZA DE BUEIROS, TRAVESSIA DE BOEIROS, LIMPEZA DE VALAS E COLOCAÇÃO DE MATERIAL	204	DOUGLAS DE ADELI	08:35	10:20	10:37	12:19	03:27	
tracavadeira	BRETE ADOLF STERN, DA GRANJA SÃO CARLOS EM DIREÇÃO A VILA DO PLANO ALTO	415	LEANDRO FALCÃO	08:45	10:38	10:47	12:25	03:31	
CAÇAMBA	BRETE CHARQUEADA, FOI REALIZADO LIMPEZA DE BUEIROS, TRAVESSIA DE BOEIROS, LIMPEZA DE VALAS E COLOCAÇÃO DE MATERIAL	204	CARLOS MAZZINI	08:49	10:37	10:51	12:24	03:21	
CAÇAMBA	BRETE ADOLF STERN, DA GRANJA SÃO CARLOS EM DIREÇÃO A VILA DO PLANO ALTO	415	FABIO PORTIZ	08:49	10:41	10:49	12:34	03:27	
CAÇAMBA	BRETE CHARQUEADA, FOI REALIZADO LIMPEZA DE BUEIROS, TRAVESSIA DE BOEIROS, LIMPEZA DE VALAS E COLOCAÇÃO DE MATERIAL	204	CHARLES CHARÃO	08:35	10:20	10:37	12:19	03:27	
				13:18	15:31	15:47	17:44	04:10	

Planilha de Controle horas trabalhadas - Mak Veículos Eireli

Data: 22/02/2024

Equipamento	Local de Trabalho	UR	Operador	Entrada	Saída	Entrada2	Saída 2	Total	Assinatura
conveladora	BRETE DO AFERIDOR, DA BR 472 EM DIREÇÃO A ESTÂNCIA SÃO LUIZ	200	RODRIGO PADILHA	08:28 13:17	10:10 15:36	10:29 15:45	12:05 17:19	03:18 04:19	
unveladora	BRETE DO AFERIDOR, DA GRANJA SÃO CARLOS EM DIREÇÃO A VILA DO PLANO ALTO	415	VALDIR LAGASSE	08:43 13:13	10:10 15:23	10:20 15:33	12:03 17:43	03:10 04:20	
conveladora	BRETE DO MOINHO, DA ESTÂNCIA RANCHO GRANDE EM DIREÇÃO AO PLANO ALTO	101	ADRIANO SODRE	08:35 13:24	10:35 15:17	10:41 15:31	12:02 17:39	03:01 04:04	
conveladora	DAS TRÊS BOÇAS EM DIREÇÃO A ESTÂNCIA CONTESTADA	104	ANTÔNIO ABRILHO	08:41 13:21	10:23 15:33	10:38 15:44	12:11 17:30	03:23 04:07	
Role liso	BRETE DO AFERIDOR, DA BR 472 EM DIREÇÃO A ESTÂNCIA SÃO LUIZ	200	WILTON TEIXEIRA	08:45 13:26	10:15 15:41	10:21 15:49	12:20 17:35	03:29 04:01	
Role liso	DIRETE ADOLF STERN, DA GRANJA SÃO CARLOS EM DIREÇÃO A VILA DO PLANO ALTO	415	GUILHERME TRINDADE	08:25 13:17	10:10 15:39	10:21 15:40	12:18 17:30	03:02 04:12	
Role liso	BRETE DO MOINHO, DA ESTÂNCIA RANCHO GRANDE EM DIREÇÃO AO PLANO ALTO	101	ANTÔNIO QUEVEDO	08:32 13:23	10:25 15:35	10:31 15:43	12:25 17:40	03:47 03:59	
Role liso	DAS TRÊS BOÇAS EM DIREÇÃO A ESTÂNCIA CONTESTADA	104	DAVID LUAN	08:45 13:30	10:40 15:30	10:53 15:46	12:30 17:50	03:32 04:04	
poscavadeira	BRETE CHARQUEADA, FOI REALIZADO LIMPEZA DE BUEIROS, TRAVESSIA DE BUEIROS, LIMPEZA DE VALAS E COLOCAÇÃO DE MATERIAL	204	DIOGLAS DE ABEU	08:35 13:16	10:20 15:29	10:37 15:45	12:19 17:40	03:27 04:08	
poscavadeira	BRETE ADOLF STERN, DA GRANJA SÃO CARLOS EM DIREÇÃO A VILA DO PLANO ALTO	415	LEANDRO FALCÃO	08:45 13:30	10:40 15:37	10:47 15:44	12:23 17:39	03:31 04:02	
CAÇAMBA	BRETE CHARQUEADA, FOI REALIZADO LIMPEZA DE BUEIROS, TRAVESSIA DE BUEIROS, LIMPEZA DE VALAS E COLOCAÇÃO DE MATERIAL	204	CARLOS MAZZINI	08:45 13:27	10:35 15:40	10:50 15:44	12:20 17:41	03:20 04:10	
CAÇAMBA	BRETE ADOLF STERN, DA GRANJA SÃO CARLOS EM DIREÇÃO A VILA DO PLANO ALTO	415	FABIO PORTZ	08:45 13:25	10:35 15:35	10:47 15:44	12:22 17:41	03:25 04:07	
CAÇAMBA	BRETE CHARQUEADA, FOI REALIZADO LIMPEZA DE BUEIROS, TRAVESSIA DE BUEIROS, LIMPEZA DE VALAS E COLOCAÇÃO DE MATERIAL	204	CHARLES CHARÃO	08:35 13:21	10:35 15:17	10:41 15:31	12:12 17:39	03:31 04:04	

Planilha de Controle horas trabalhadas - Mak Veículos Eireli

Data: 23/02/2024

Equipamento	Local de Trabalho	UR	Operador	Entrada	Saída	Entrada 2	Saída 2	Total	Assinatura
Graneladora	BRETE DO ATERIDOR DA BR-472 EM DIREÇÃO A ESTÂNCIA SÃO LUIZ	200	RODRIGO PADILHA	08:25 13:15	10:11 15:30	10:16 15:45	12:05 17:40	03:35 04:10	
Graneladora	BRETE ADOLF STERN, DA GRANJA SÃO CARLOS EM DIREÇÃO A VILA DO PLANO ALTO	415	VALDIR LAGASSE	08:41 13:11	10:10 15:32	10:20 15:33	17:03 17:43	03:10 04:20	
Graneladora	BRETE DO MOINHO, DA ESTÂNCIA RANCHO GRANDE EM DIREÇÃO AO PLANO ALTO	101	ADRIANO SODRE	08:35 13:21	10:35 15:17	10:41 15:31	12:12 17:39	03:31 04:04	
Graneladora	DAS TRÊS BOCAS EM DIREÇÃO A ESTÂNCIA CONTESTADA	104	ANTÔNIO ABREILINO	08:38 13:21	10:23 15:10	10:33 15:11	12:11 17:39	03:23 04:14	
Rolo liso	BRETE DO ATERIDOR DA BR-472 EM DIREÇÃO A ESTÂNCIA SÃO LUIZ	200	WELINTON TEIXEIRA	08:45 13:30	10:30 15:40	10:25 15:51	12:20 17:37	03:40 03:56	
Rolo liso	BRETE ADOLF STERN, DA GRANJA SÃO CARLOS EM DIREÇÃO A VILA DO PLANO ALTO	415	GUILHERME TRINDADE	08:28 13:13	10:10 15:39	10:21 15:50	12:18 17:30	03:42 04:02	
Rolo liso	BRETE DO MOINHO, DA ESTÂNCIA RANCHO GRANDE EM DIREÇÃO AO PLANO ALTO	101	ANTÔNIO MURVEIRO	08:37 13:33	10:20 15:35	10:31 15:43	12:25 17:30	03:42 03:49	
Rolo liso	DAS TRÊS BOCAS EM DIREÇÃO A ESTÂNCIA CONTESTADA	104	DAVID LUAN	08:45 13:22	10:35 15:30	10:47 15:43	12:25 17:39	03:28 04:04	
Tronçadeira	BRETE CHARQUEADA, FOI REALIZADO LIMPEZA DE BUEIROS, TRAVESSIA DE BUEIROS, LIMPEZA DE VALAS E COLOCAÇÃO DE MATERIAL	204	DOUGLAS DE ABREU	08:35 13:16	10:20 16:29	10:37 15:45	12:20 17:40	03:28 04:08	
Tronçadeira	BRETE ADOLF STERN, DA GRANJA SÃO CARLOS EM DIREÇÃO A VILA DO PLANO ALTO	415	LEANDRO FAIÇÃO	08:45 13:23	10:35 15:32	10:47 15:44	12:25 17:39	03:28 04:04	
CAÇAMBA	BRETE CHARQUEADA, FOI REALIZADO LIMPEZA DE BUEIROS, TRAVESSIA DE BUEIROS, LIMPEZA DE VALAS E COLOCAÇÃO DE MATERIAL	204	CARLOS MAZZINI	08:45 13:23	10:35 15:32	10:47 15:44	12:24 17:39	03:27 04:04	
CAÇAMBA	BRETE ADOLF STERN, DA GRANJA SÃO CARLOS EM DIREÇÃO A VILA DO PLANO ALTO	415	FABIO PORTZ	08:45 13:28	10:35 15:35	10:47 15:35	12:17 17:39	03:20 04:11	
CAÇAMBA	BRETE CHARQUEADA, FOI REALIZADO LIMPEZA DE BUEIROS, TRAVESSIA DE BUEIROS, LIMPEZA DE VALAS E COLOCAÇÃO DE MATERIAL	204	CHARLES CHARÃO	08:45 13:22	10:35 15:30	10:47 15:43	12:25 17:39	03:28 04:04	

Planilha de Controle horas trabalhadas - Mak Veiculos Eireli

Data: 24/02/2024

Equipamento	Local do Trabalho	UR	Operador	Entrada	Saída	Entrada?	Saída ?	Total	Assinatura
Motorizveladora	BRETE DO AFERIDOR, DA BR 472 EM DIREÇÃO A ESTÂNCIA SÃO LUIZ	200	RODRIGO PADILHA	08:25	10:11	10:16	12:05	03:35	
Motorizveladora	BRETE ADOLF STERN, DA GRANJA SÃO CARLOS EM DIREÇÃO A VILA DO PLANO ALTO	415	VAT CIR VAGASSE	13:25	15:33	15:35	17:42	04:15	
Motorizveladora	BRETE DO MOINHO, DA ESTÂNCIA TANCHO GRANDE EM DIREÇÃO AO PLANO ALTO	101	ADRIANO SODRÉ	08:43	10:10	10:20	12:03	03:10	
Motorizveladora	DAS TRÊS BOCAS EM DIREÇÃO A ESTÂNCIA CONTESTADA	104	ANTÔNIO ABRILINO	13:15	15:25	15:35	17:45	04:20	
Rolo liso	BRETE DO AFERIDOR, DA BR 472 EM DIREÇÃO A ESTÂNCIA SÃO LUIZ	200	WELINTON TEIXEIRA	08:35	10:35	10:41	12:12	03:31	
Rolo liso	BRETE ADOLF STERN, DA GRANJA SÃO CARLOS EM DIREÇÃO A VILA DO PLANO ALTO	415	GUILHERME TRINDADE	13:15	15:25	15:35	17:49	04:24	
Rolo liso	BRETE DO MOINHO, DA ESTÂNCIA TANCHO GRANDE EM DIREÇÃO AO PLANO ALTO	101	ANTÔNIO QUEVEDO	08:38	10:23	10:33	12:11	03:23	
Rolo liso	DAS TRÊS BOCAS EM DIREÇÃO A ESTÂNCIA CONTESTADA	104	DAVID LUAN	13:25	15:25	15:35	17:48	04:13	
CAÇAMBIA	BRETE ADOLF STERN, DA GRANJA SÃO CARLOS EM DIREÇÃO A VILA DO PLANO ALTO	415	FABIO PORTZ	08:45	10:30	10:25	12:20	03:40	
CAÇAMBIA	BRETE ADOLF STERN, DA GRANJA SÃO CARLOS EM DIREÇÃO A VILA DO PLANO ALTO	415	(HARILYS L HANÃO)	13:22	15:25	15:35	17:35	04:03	
				08:25	10:10	10:21	12:18	03:42	
				13:17	15:25	15:35	17:44	04:17	
				00:32	10:20	10:31	12:25	03:42	
				13:25	15:25	15:35	17:43	04:08	
				08:45	10:35	10:47	12:25	03:28	
				13:31	15:25	15:35	17:41	04:00	
				08:45	10:35	10:47	12:17	03:20	
				13:32	15:25	15:35	17:43	04:01	
				08:38	10:23	10:33	12:11	03:23	
				13:25	15:25	15:35	17:48	04:13	

Planilha de Controle horas trabalhadas - Mak Veículos Fireli

Dia: 26/02/2024

Equipamento	Local de Trabalho	UR	Operador	Entrada	Saída	Entrada2	Saída 2	Total	Assinatura
Motoniveladora	BRETE DO AFERIDOR, DA BR 472 EM DIREÇÃO A ESTÂNCIA SÃO LUIZ	200	RODRIGO PADILHA	08:25 13:15	10:11 15:35	10:16 15:45	12:05 17:25	03:35 04:00	
Motoniveladora	BRETE ADOLF STERN, DA GRANJA SÃO CARLOS EM DIREÇÃO A VILA DO PLANO ALTO	415	VALCIR LAGASSE	08:43 13:13	10:10 15:23	10:20 15:33	12:03 17:43	03:10 04:20	
Motoniveladora	BRETE DO MOINHO, DA ESTÂNCIA RANCHO GRANDE EM DIREÇÃO AO PLANO ALTO	101	ADRIANO SODRÉ	08:35 13:21	10:35 15:17	10:41 15:31	12:12 17:39	03:31 04:01	
Motoniveladora	DAS TRÊS BOCAS EM DIREÇÃO A ESTÂNCIA CONTESTADA	104	ANTÔNIO ABRELINO	08:38 13:21	10:23 15:33	10:33 15:44	12:11 17:39	03:23 04:07	
Rolo liso	BRETE DO AFERIDOR, DA BR 472 EM DIREÇÃO A ESTÂNCIA SÃO LUIZ	200	WELINTON TEIXEIRA	08:30 13:34	10:28 15:25	10:39 15:40	12:25 17:40	03:44 03:51	
Rolo liso	BRETE ADOLF STERN, DA GRANJA SÃO CARLOS EM DIREÇÃO A VILA DO PLANO ALTO	415	GUILHERME TRINDADE	08:25 13:10	10:10 15:39	10:29 15:42	12:10 17:35	03:26 04:22	
Rolo liso	BRETE DO MOINHO, DA ESTÂNCIA RANCHO GRANDE EM DIREÇÃO AO PLANO ALTO	101	ANTÔNIO QUEVEDO	08:37 13:33	10:20 15:35	10:31 15:43	12:25 17:37	03:42 03:56	
Rolo liso	DAS TRÊS BOCAS EM DIREÇÃO A ESTÂNCIA CONTESTADA	104	DAVID LUAN	08:45 13:22	10:35 15:30	10:47 15:35	12:19 17:39	03:22 04:12	
Retroescavadeira	BRETE CHARQUEADA, FOI REALIZADO LIMPEZA DE BUEIROS, TRAVESSIA DE BOEIROS, LIMPEZA DE VALAS E COLOCAÇÃO DE MATERIAL	204	DOUGLAS DE ABREU	08:35 13:16	10:20 15:29	10:37 15:45	12:19 17:40	03:27 04:08	
Retroescavadeira	BRETE ADOLF STERN, DA GRANJA SÃO CARLOS EM DIREÇÃO A VILA DO PLANO ALTO	415	LEANDRO GALCÃO	08:45 13:23	10:35 15:32	10:47 15:44	12:17 17:45	03:20 04:10	
CAÇAMBA	BRETE CHARQUEADA, FOI REALIZADO LIMPEZA DE BUEIROS, TRAVESSIA DE BOEIROS, LIMPEZA DE VALAS E COLOCAÇÃO DE MATERIAL	204	CARLOS MAZZINI	08:45 13:23	10:35 15:37	10:47 15:44	12:25 17:39	03:28 04:04	
CAÇAMBA	BRETE ADOLF STERN, DA GRANJA SÃO CARLOS EM DIREÇÃO A VILA DO PLANO ALTO	415	FABIO PORTZ	08:45 13:23	10:35 15:32	10:47 15:44	12:28 17:39	03:31 04:04	
CAÇAMBA	BRETE ADOLF STERN, DA GRANJA SÃO CARLOS EM DIREÇÃO A VILA DO PLANO ALTO	415	CHARLES CHARÃO	08:30 13:34	10:28 15:25	10:39 15:40	12:25 17:40	03:44 03:51	

Planilha de Controle horas trabalhadas - Mak Veículos Eireli

Dia: 27/02/2024

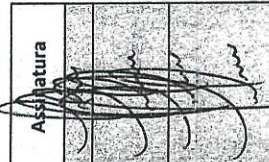
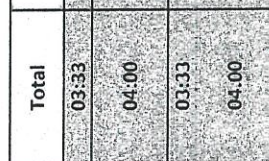
Equipamento	Local de Trabalho	UR	Operador	Entrada	Saída	Entrada2	Saída 2	Total	Assinatura
etroscavadeira	BRETE CHARQUEADA, FOI REALIZADO LIMPEZA DE BUEIROS, TRAVESSIA DE BUEIROS, LIMPEZA DE VALAS E COLOCAÇÃO DE MATERIAL	204	DOUGLAS DE ABREU	08:30 13:25	10:28 15:35	10:34 15:45	12:09 17:35	03:33 04:00	
CAÇAMBA	BRETE CHARQUEADA, FOI REALIZADO LIMPEZA DE BUEIROS, TRAVESSIA DE BUEIROS, LIMPEZA DE VALAS E COLOCAÇÃO DE MATERIAL	204	CARLOS MAZZINI	08:30 13:25	10:28 15:35	10:34 15:45	12:09 17:35	03:33 04:00	

Planilha de Controle horas trabalhadas - Mak Veículos Eireli

Dia: 28/02/2024

Equipamento	Local de Trabalho	UR	Operador	Entrada	Saída	Entrada2	Saída 2	Total	Assinatura
Motoniveladora	BRETE DO AFERIDOR, DA BR 472 EM DIREÇÃO A ESTÂNCIA SÃO LUIZ	200	RODRIGO PADILHA	08:35	10:11	10:16	12:05	03:25	
Motoniveladora	BRETE ADOLF STERN, DA GRANJA SÃO CARLOS EM DIREÇÃO A VILA DO PLANO ALTO	415	VANIR JAGASSE	13:15	15:35	15:45	17:45	04:20	
Motoniveladora	BRETE DO MOINHO, DA ESTÂNCIA RANCHO GRANDE EM DIREÇÃO AO PLANO ALTO	101	ADRIANO SODRÉ	08:43	10:10	10:20	12:03	03:10	
Motoniveladora	DAS TRÊS BOCAS EM DIREÇÃO A ESTÂNCIA CONTESTADA	104	ANTÔNIO ABREU	13:13	15:23	15:33	17:43	04:20	
Rolo liso	BRETE DO AFERIDOR, DA BR 472 EM DIREÇÃO A ESTÂNCIA SÃO LUIZ	200	WELINTON TEIXEIRA	08:35	10:35	10:41	12:12	03:31	
Rolo liso	BRETE ADOLF STERN, DA GRANJA SÃO CARLOS EM DIREÇÃO A VILA DO PLANO ALTO	415	GUILHERME TRINDADE	13:17	15:17	15:31	17:39	04:01	
Rolo liso	BRETE DO MOINHO, DA ESTÂNCIA RANCHO GRANDE EM DIREÇÃO AO PLANO ALTO	101	ANTÔNIO QUEVEDO	08:38	10:23	10:33	12:11	03:23	
Retroescavadeira	BRETE CHARQUEADA, FOI REALIZADO LIMPEZA DE BUEIROS, TRAVESSIA DE BOEIROS, LIMPEZA DE VALAS E COLOCAÇÃO DE MATERIAL	204	DOUGLAS DE ABREU	13:21	15:33	15:44	17:49	04:07	
Retroescavadeira	BRETE ADOLF STERN, DA GRANJA SÃO CARLOS EM DIREÇÃO A VILA DO PLANO ALTO	415	LEANDRO FALCÃO	08:30	10:10	10:21	12:15	03:34	
CAÇAMBA	BRETE CHARQUEADA, FOI REALIZADO LIMPEZA DE BUEIROS, TRAVESSIA DE BOEIROS, LIMPEZA DE VALAS E COLOCAÇÃO DE MATERIAL	204	CARLOS MAZZINI	13:26	15:37	15:49	17:35	03:57	
CAÇAMBA	BRETE ADOLF STERN, DA GRANJA SÃO CARLOS EM DIREÇÃO A VILA DO PLANO ALTO	415	FABIO PORTZ	08:25	10:10	10:21	12:18	03:42	
CAÇAMBA	BRETE ADOLF STERN, DA GRANJA SÃO CARLOS EM DIREÇÃO A VILA DO PLANO ALTO	415	CHARLES CHARÃO	13:17	15:39	15:50	17:25	03:57	
				08:32	10:20	10:31	12:25	03:42	
				13:33	15:35	15:43	17:37	03:56	
				08:45	10:35	10:47	12:19	03:22	
				13:22	15:35	15:43	17:45	04:15	
				08:35	10:20	10:37	12:19	03:27	
				13:16	15:29	15:45	17:40	04:08	
				08:45	10:35	10:47	12:27	03:30	
				13:23	15:32	15:44	17:39	04:01	
				08:45	10:35	10:47	12:24	03:27	
				13:23	15:32	15:44	17:39	04:04	
				08:45	10:35	10:47	12:23	03:26	
				13:23	15:32	15:44	17:39	04:04	
				08:25	10:10	10:21	12:18	03:42	
				13:17	15:39	15:50	17:25	03:57	

Planilha de Controle horas trabalhadas - Mak Veículos Eireli

Dia: 29/02/2024

Equipamento	Local de Trabalho	UR	Operador	Entrada	Saída	Entrada2	Saída 2	Total	Assinatura
Motoniveladora	BRETE DO AFERIDOR, DA BR 472 EM DIREÇÃO A ESTÂNCIA SÃO LUIZ	200	RODRIGO PADILHA	08:25 13:15	10:11 15:35	10:16 15:45	12:05 17:45	03:35 04:20	
Motoniveladora	BRETE ADOLF STERN, DA GRANJA SÃO CARLOS EM DIREÇÃO A VILA DO PLANO ALTO	415	VALCIR LAGASSE	08:43 13:13	10:10 15:23	10:20 15:33	12:03 17:43	03:10 04:20	
Motoniveladora	BRETE DO MOINHO, DA ESTÂNCIA RANCHO GRANDE EM DIREÇÃO AO PLANO ALTO	101	ADRIANO SODRÉ	08:35 13:21	10:35 15:17	10:41 15:31	12:12 17:39	03:31 04:04	
Motoniveladora	DAS TRÊS BOCAS EM DIREÇÃO A ESTÂNCIA CONTESTADA	104	ANTÔNIO ABRELIANO	08:38 13:21	10:23 15:11	10:33 15:44	12:11 17:39	03:23 04:07	
Rolo liso	BRETE DO AFERIDOR, DA BR 472 EM DIREÇÃO A ESTÂNCIA SÃO LUIZ	200	WELINTON TEIXEIRA	08:45 13:26	10:10 15:37	10:21 15:40	12:15 17:35	03:19 03:57	
Rolo liso	BRETE ADOLF STERN, DA GRANJA SÃO CARLOS EM DIREÇÃO A VILA DO PLANO ALTO	415	GUILHERME TRINDADE	08:25 13:17	10:10 15:39	10:21 15:42	12:18 17:35	03:42 04:15	
Rolo liso	BRETE DO MOINHO, DA ESTÂNCIA RANCHO GRANDE EM DIREÇÃO AO PLANO ALTO	101	ANTÔNIO QUEVEDO	08:32 13:33	10:20 15:35	10:31 15:43	12:25 17:37	03:42 03:56	
Rolo liso	DAS TRÊS BOCAS EM DIREÇÃO A ESTÂNCIA CONTESTADA	104	DAVID LUAN	08:45 13:22	10:35 15:30	10:47 15:43	12:19 17:39	03:22 04:04	
Retroescavadeira	BRETE CHARQUEADA, FOI REALIZADO LIMPEZA DE BUEIROS, TRAVESSIA DE BOEIROS, LIMPEZA DE VALAS E COLOCAÇÃO DE MATERIAL	204	DOUGLAS DE ABREU	08:35 13:16	10:20 15:29	10:37 15:45	12:19 17:40	03:27 04:08	
Retroescavadeira	BRETE ADOLF STERN, DA GRANJA SÃO CARLOS EM DIREÇÃO A VILA DO PLANO ALTO	415	LEANDRO FALCÃO	08:45 13:23	10:35 15:32	10:47 15:44	12:17 17:39	03:20 04:04	
CAÇAMBA	BRETE CHARQUEADA, FOI REALIZADO LIMPEZA DE BUEIROS, TRAVESSIA DE BOEIROS, LIMPEZA DE VALAS E COLOCAÇÃO DE MATERIAL	204	CARLOS MAZZINI	08:45 13:23	10:35 15:32	10:47 15:44	12:17 17:39	03:20 04:04	
CAÇAMBA	BRETE ADOLF STERN, DA GRANJA SÃO CARLOS EM DIREÇÃO A VILA DO PLANO ALTO	415	FABIO PORTZ	08:45 13:23	10:35 15:32	10:47 15:44	12:17 17:39	03:20 04:04	
CAÇAMBA	BRETE ADOLF STERN, DA GRANJA SÃO CARLOS EM DIREÇÃO A VILA DO PLANO ALTO	415	CHARLES CHARÃO	08:35 13:16	10:20 15:29	10:37 15:45	12:19 17:40	03:27 04:08	

RELATÓRIO FUNDESTRADA



DE 16 A 29 DE FEVEREIRO

UR 101 – BRETE DO MOINHO, DA ESTÂNCIA RANCHO GRANDE EM DIREÇÃO AO PLANO ALTO, FOI REALIZADO PATROLAMENTO E COMPACTAÇÃO EM 14 QUILOMETROS. / **UR 104** – DAS TRÊS BCCAS EM DIREÇÃO A ESTÂNCIA CONTESTADA, FOI REALIZADO PATROLAMENTO E COMPACTAÇÃO EM 11 QUILOMETROS. / **UR 415** - BRETE ADOLF STERN, DA GRANJA SÃO CARLOS EM DIREÇÃO A VILA DO PLANO ALTO, FOI REALIZADO PATROLAMENTO, LIMPEZA DE BUEIROS, LIMPEZA DE VALAS, COLOCAÇÃO DE MATERIAL E COMPACTAÇÃO EM 14 QUILOMETROS. / **UR 204** - BRETE CHARQUEADA, FOI REALIZADO LIMPEZA DE BUEIROS, TRAVESSIA DE BOEIROS, LIMPEZA DE VALAS E COLOCAÇÃO DE MATERIAL EM 15 QUILOMETROS. / **UR 200** – BRETE DO AFERIDOR, DA BR 472 EM DIREÇÃO A ESTÂNCIA SÃO LUIZ, FOI REALIZADO PATROLAMENTO E COMPACTAÇÃO EM 7 QUILOMETROS.

RELATÓRIO FOTOGRÁFICO DE 16 A 29 DE FEVEREIRO 2024

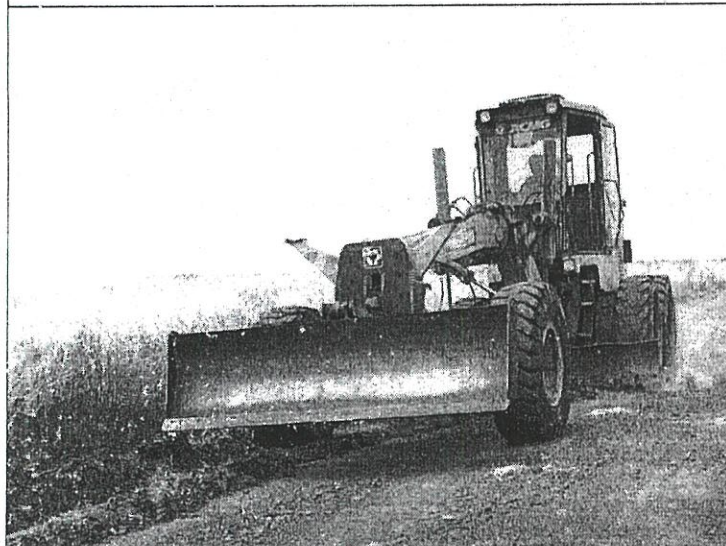

UR 104 – DAS TRÊS BOCAS EM DIREÇÃO
A ESTÂNCIA CONTESTADA



UR 104 – DAS TRÊS BOCAS EM DIREÇÃO
A ESTÂNCIA CONTESTADA



UR 104 – DAS TRÊS BOCAS EM DIREÇÃO
A ESTÂNCIA CONTESTADA

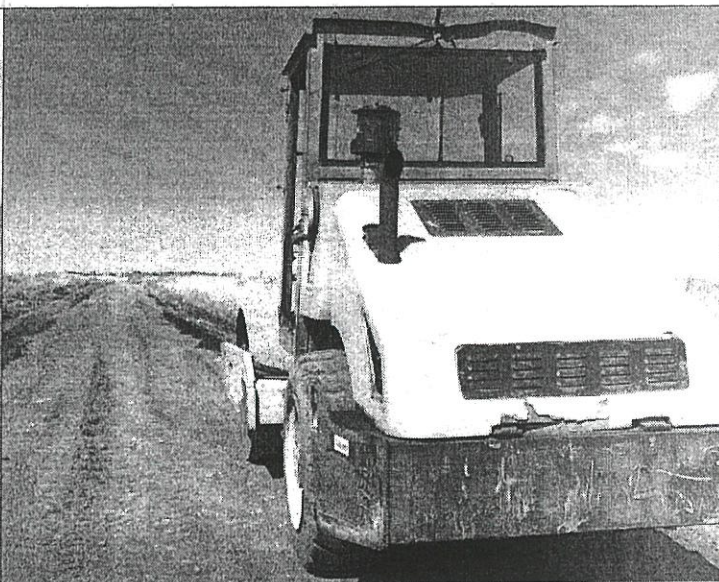

UR 104 – DAS TRÊS BOCAS EM DIREÇÃO
A ESTÂNCIA CONTESTADA

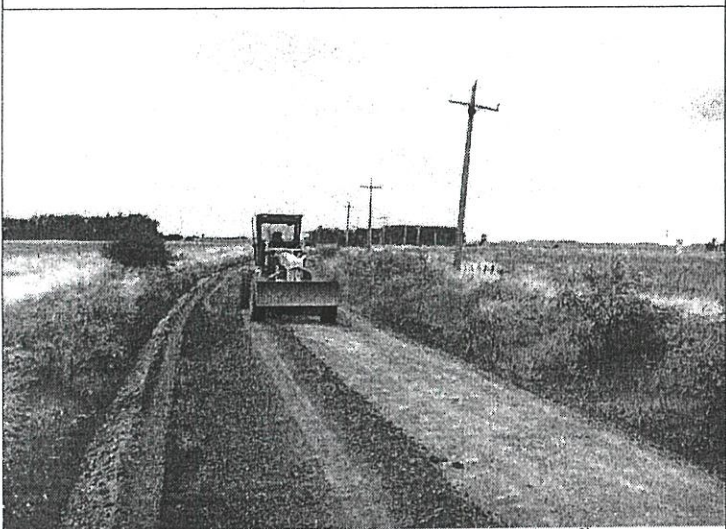

UR 104 – DAS TRÊS BOCAS EM DIREÇÃO

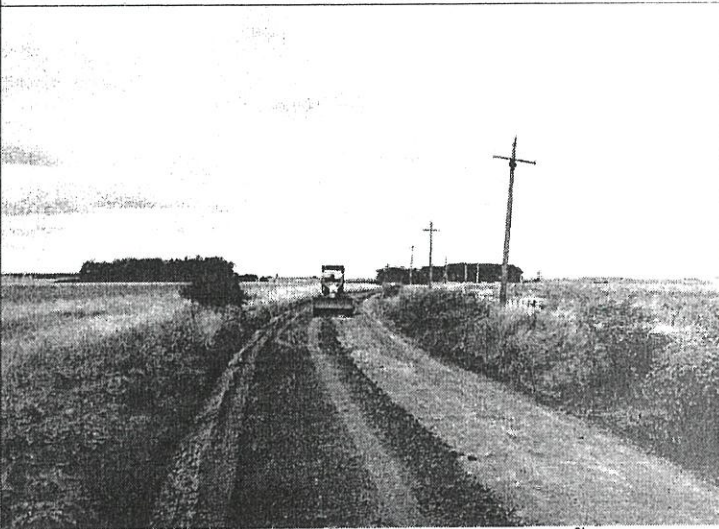

UR 104 – DAS TRÊS BOCAS EM DIREÇÃO

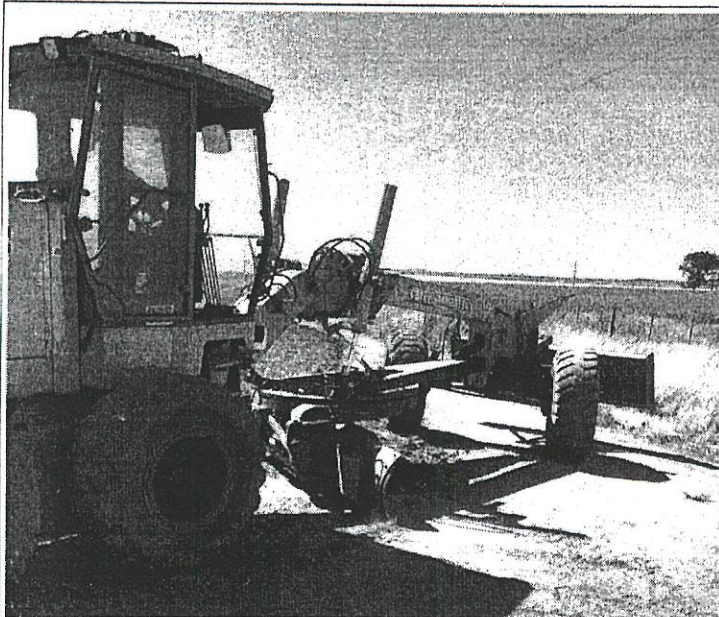

UR 104 – DAS TRÊS BCCAS EM DIREÇÃO
A ESTÂNCIA CONTESTADA

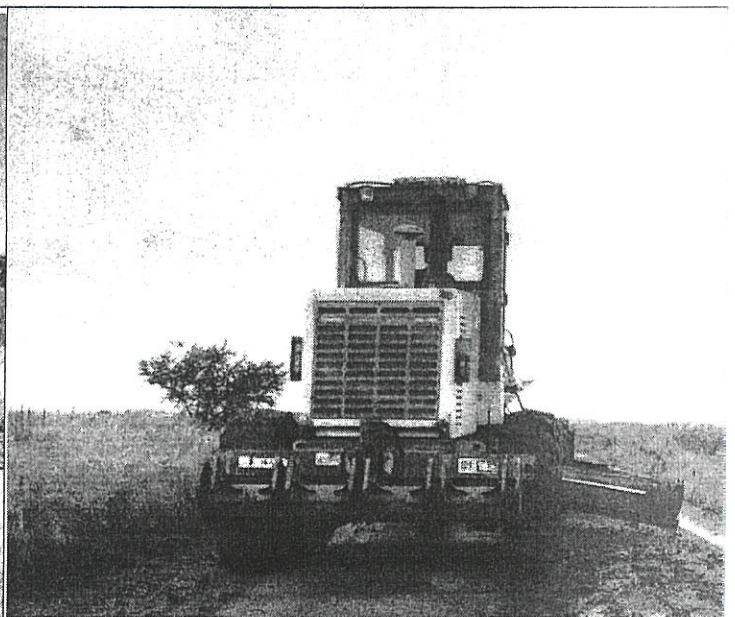

UR 104 – DAS TRÊS BOCAS EM DIREÇÃO
A ESTÂNCIA CONTESTADA

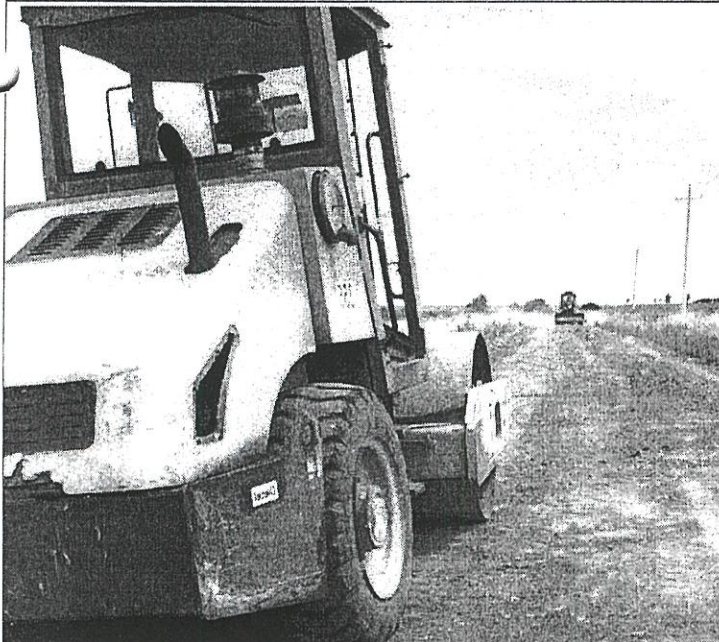

UR 104 – DAS TRÊS BOCAS EM DIREÇÃO
A ESTÂNCIA CONTESTADA



UR 104 – DAS TRÊS BOCAS EM DIREÇÃO
A ESTÂNCIA CONTESTADA



UR 104 – DAS TRÊS BOCAS EM DIREÇÃO

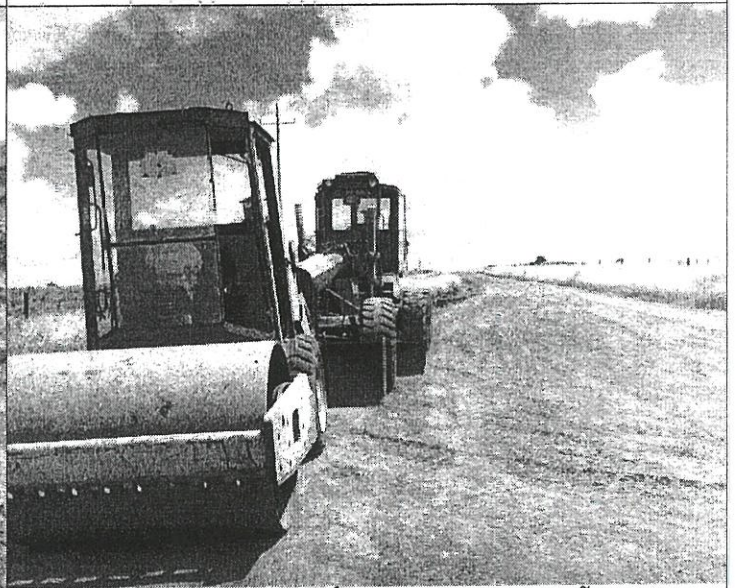

UR 104 – DAS TRÊS BOCAS EM DIREÇÃO



LR 104 – DAS TRÊS BOCAS EM DIREÇÃO
A ESTÂNCIA CONTESTADA



UR 104 – DAS TRÊS BOCAS EM DIREÇÃO
A ESTÂNCIA CONTESTADA



UR 104 – DAS TRÊS BOCAS EM DIREÇÃO
A ESTÂNCIA CONTESTADA

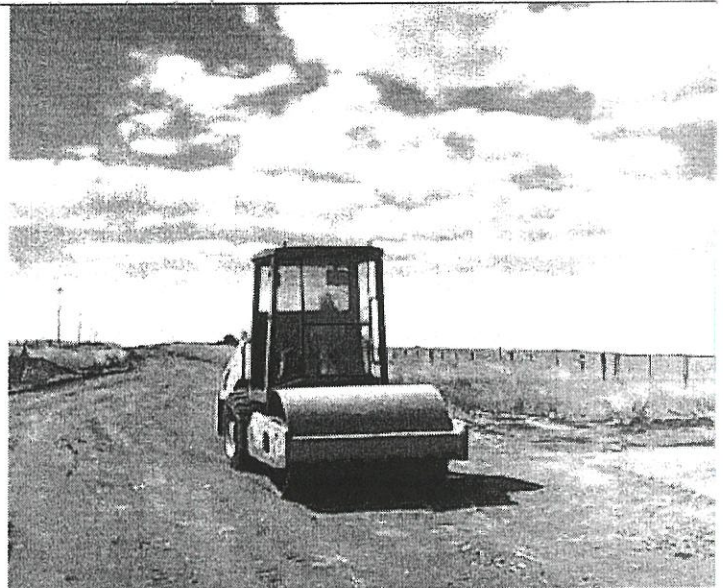

UR 104 – DAS TRÊS BOCAS EM DIREÇÃO
A ESTÂNCIA CONTESTADA



UR 104 – DAS TRÊS BOCAS EM DIREÇÃO
A ESTÂNCIA CONTESTADA



UR 104 – DAS TRÊS BOCAS EM DIREÇÃO
A ESTÂNCIA CONTESTADA

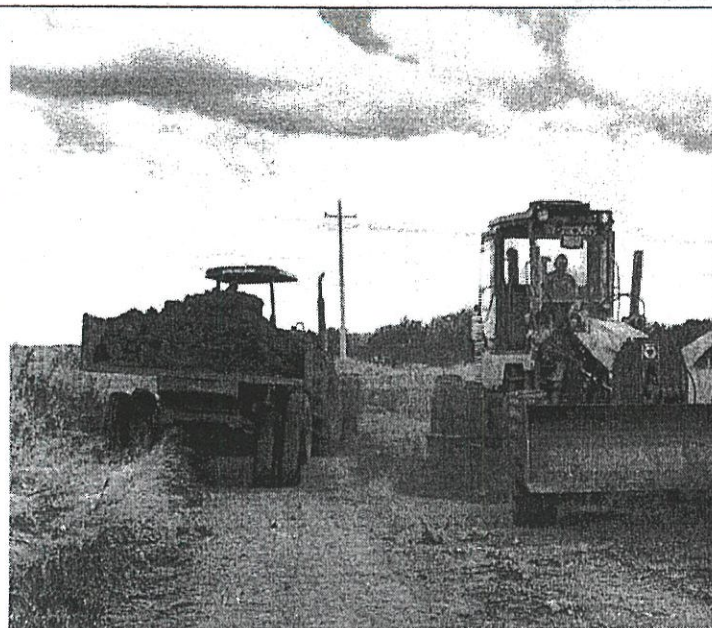

UR 104 – DAS TRÊS BCCAS EM DIREÇÃO
A ESTÂNCIA CONTESTADA

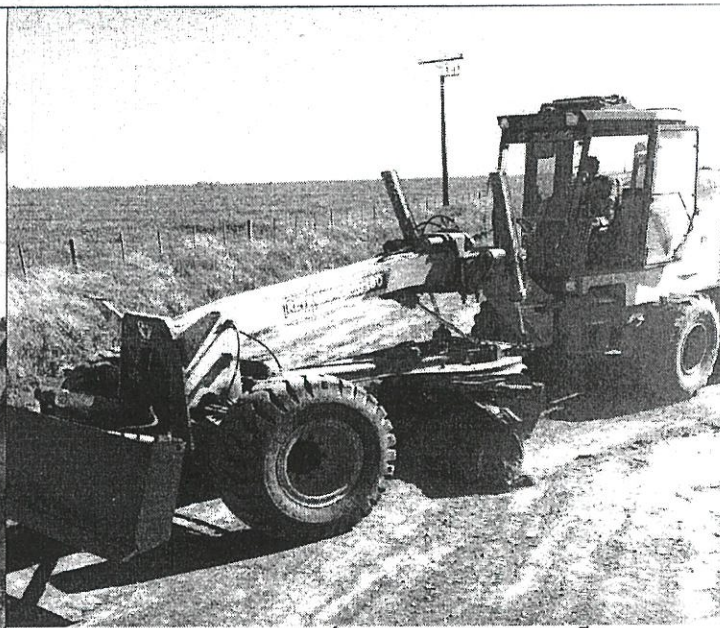

UR 104 – DAS TRÊS BOCAS EM DIREÇÃO
A ESTÂNCIA CONTESTADA



UR 104 – DAS TRÊS BOCAS EM DIREÇÃO
A ESTÂNCIA CONTESTADA



UR 104 – DAS TRÊS BOCAS EM DIREÇÃO
A ESTÂNCIA CONTESTADA





UR 104 – DAS TRÊS BOCAS EM DIREÇÃO
A ESTÂNCIA CONTESTADA

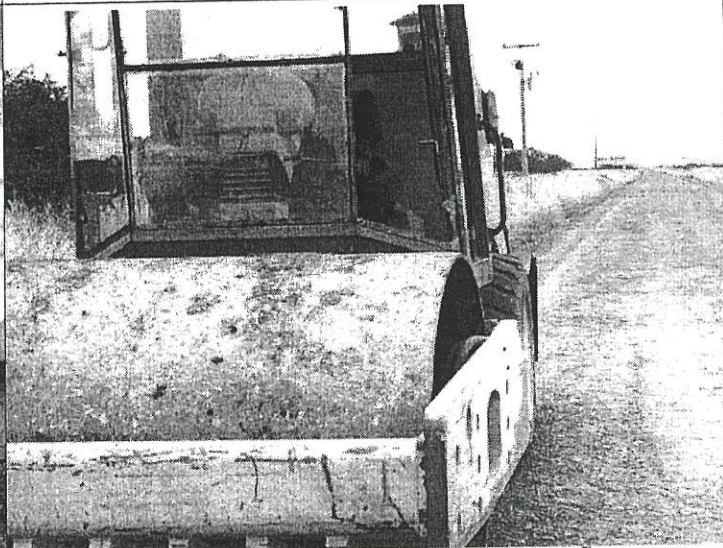

UR 104 – DAS TRÊS BOCAS EM DIREÇÃO
A ESTÂNCIA CONTESTADA



UR 104 – DAS TRÊS BOCAS EM DIREÇÃO
A ESTÂNCIA CONTESTADA



UR 104 – DAS TRÊS BOCAS EM DIREÇÃO
A ESTÂNCIA CONTESTADA

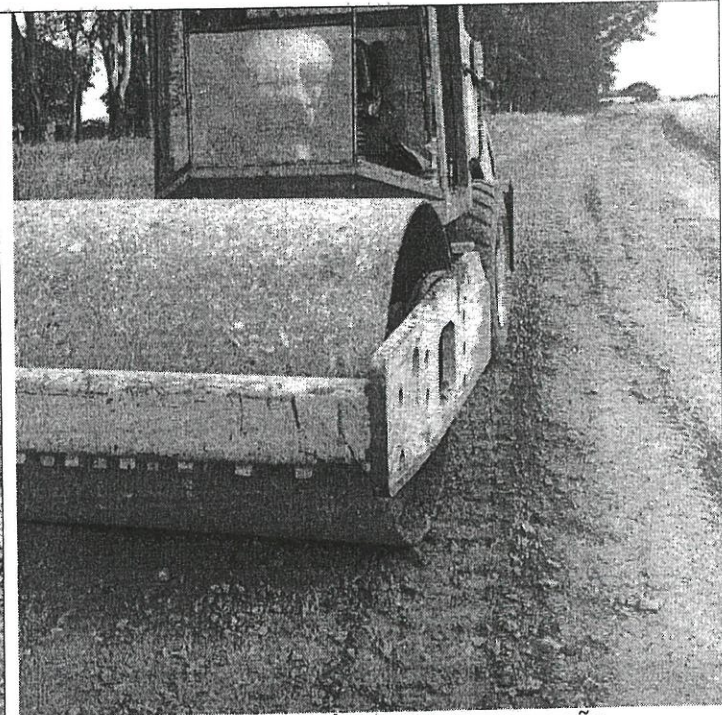



UR 104 - DAS TRÊS BOCAS EM DIREÇÃO
A ESTÂNCIA CONTESTADA

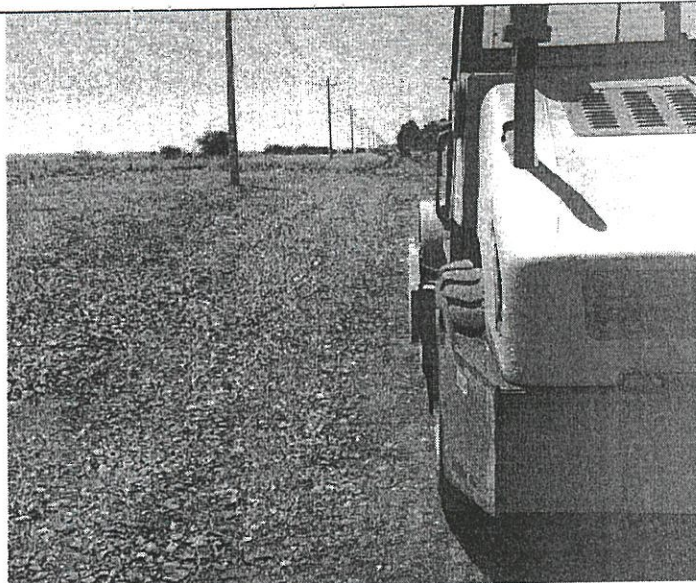

UR 134 - DAS TRÊS BOCAS EM DIREÇÃO
A ESTÂNCIA CONTESTADA



UR 104 - DAS TRÊS BOCAS EM DIREÇÃO
A ESTÂNCIA CONTESTADA



UR 104 - DAS TRÊS BOCAS EM DIREÇÃO
A ESTÂNCIA CONTESTADA

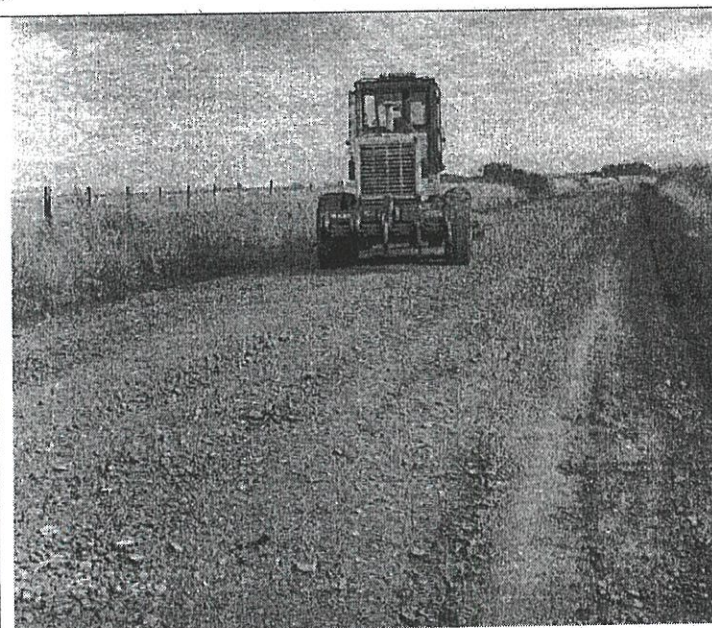

UR 104 - DAS TRÊS BOCAS EM DIREÇÃO



UR 101 – BRETE DO MOINHO, DA ESTÂNCIA
RANCHO GRANDE EM DIREÇÃO AO PLANO ALTO



UR 101 – BRETE DO MOINHO, DA ESTÂNCIA
RANCHO GRANDE EM DIREÇÃO AO PLANO ALTO



UR 101 – BRETE DO MOINHO, DA ESTÂNCIA
RANCHO GRANDE EM DIREÇÃO AO PLANO ALTO

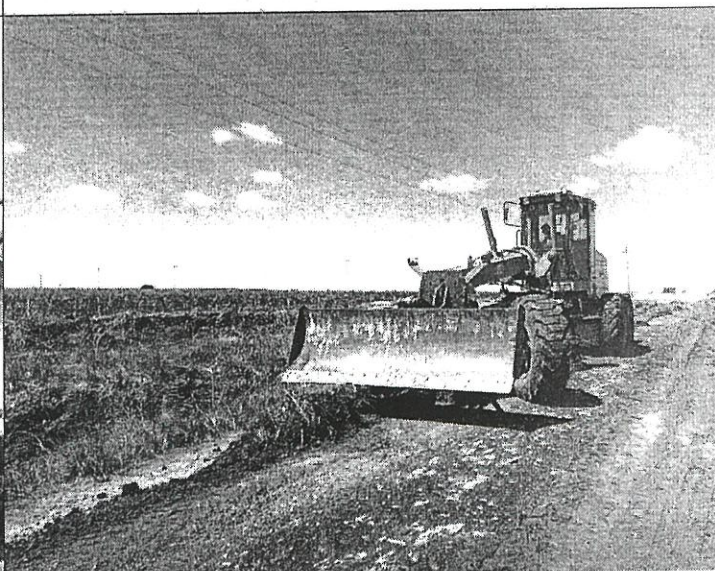

UR 101 – BRETE DO MOINHO, DA ESTÂNCIA
RANCHO GRANDE EM DIREÇÃO AO PLANO ALTO

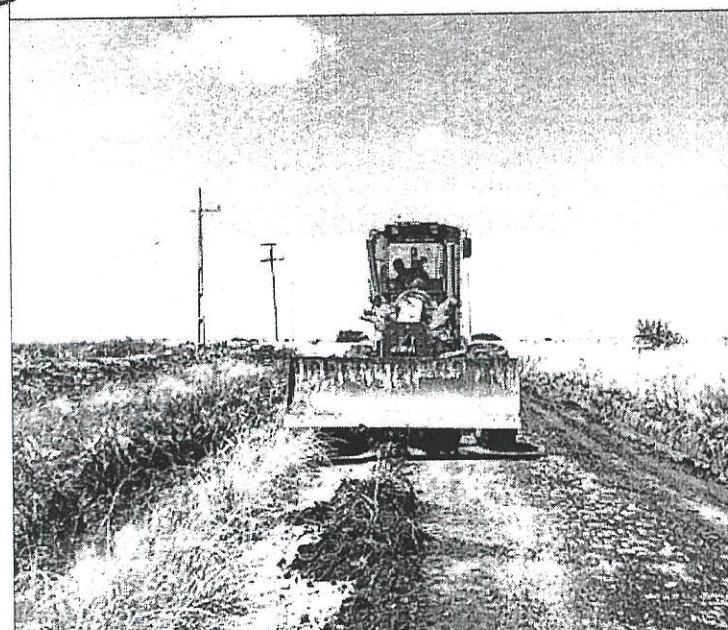



UR 101 – BRETE DO MCINHO, DA ESTÂNCIA
RANCHO GRANDE EM DIREÇÃO AO PLANO ALTO



UR 101 – BRETE DO MOINHO, DA ESTÂNCIA
RANCHO GRANDE EM DIREÇÃO AO PLANO ALTO

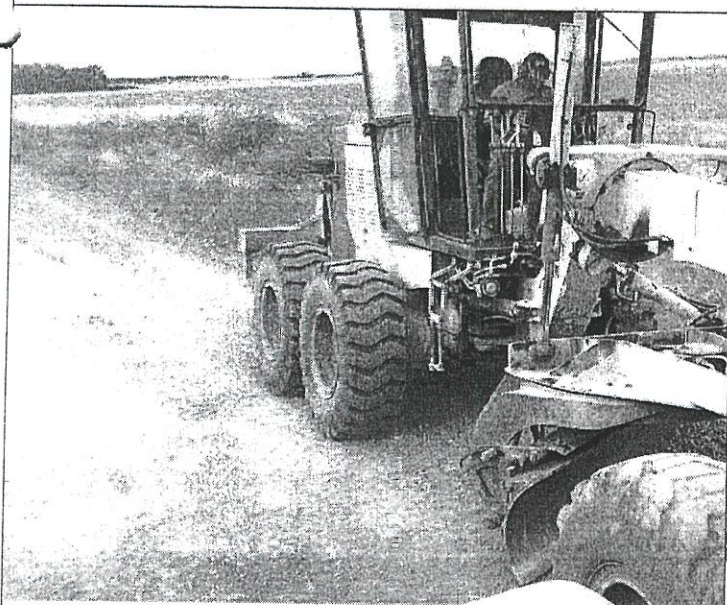

UR 101 – BRETE DO MOINHO, DA ESTÂNCIA
RANCHO GRANDE EM DIREÇÃO AO PLANO ALTO



UR 101 – BRETE DO MOINHO, DA ESTÂNCIA
RANCHO GRANDE EM DIREÇÃO AO PLANO ALTO



UR 101 – BRETE DO MOINHO, DA ESTÂNCIA
RANCHO GRANDE EM DIREÇÃO AO PLANO ALTO



UR 101 – BRETE DO MOINHO, DA ESTÂNCIA
RANCHO GRANDE EM DIREÇÃO AO PLANO ALTO



UR 101 – BRETE DO MOINHO, DA ESTÂNCIA
RANCHO GRANDE EM DIREÇÃO AO PLANO ALTO



UR 101 – BRETE DO MOINHO, DA ESTÂNCIA
RANCHO GRANDE EM DIREÇÃO AO PLANO ALTO

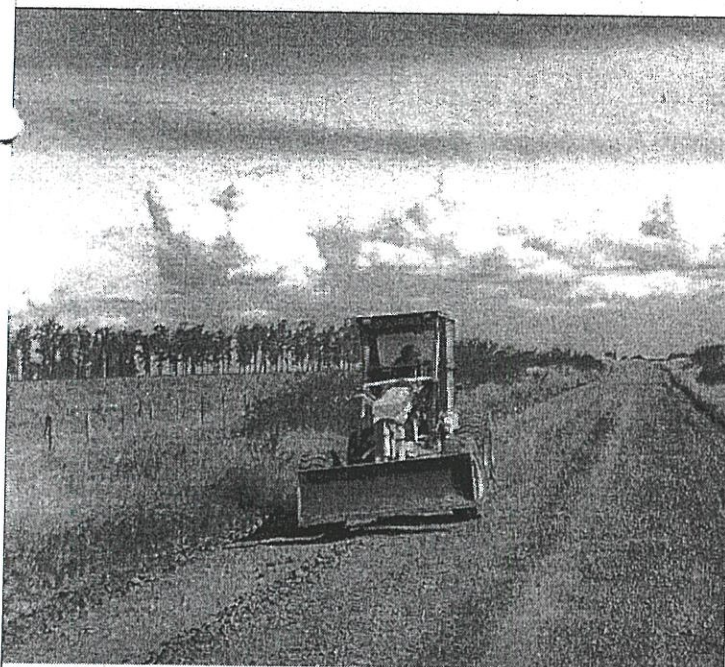

UR 101 – BRETE DO MOINHO, DA BR 472 EM
DIREÇÃO A ESTÂNCIA RANCHO GRANDE

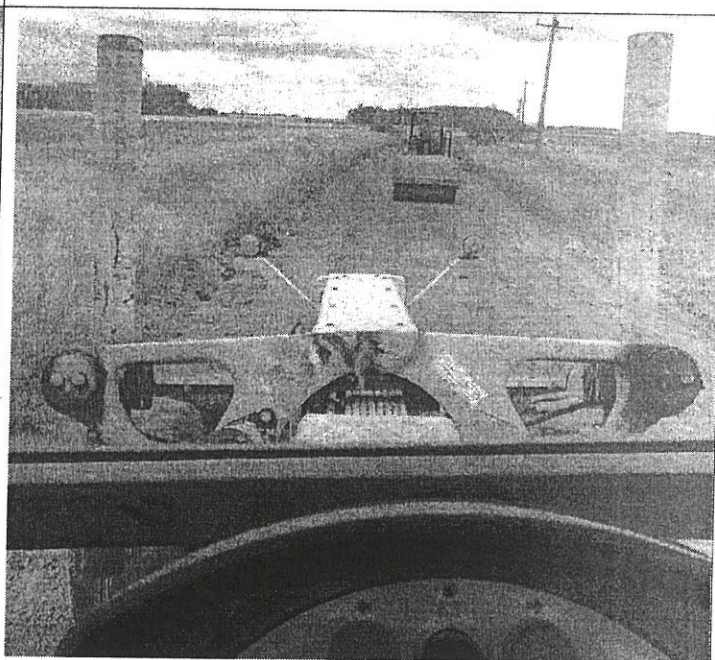

JR 101 – BRETE DO MOINHO, DA ESTÂNCIA
RANCHO GRANDE EM DIREÇÃO AO PLANO ALTO



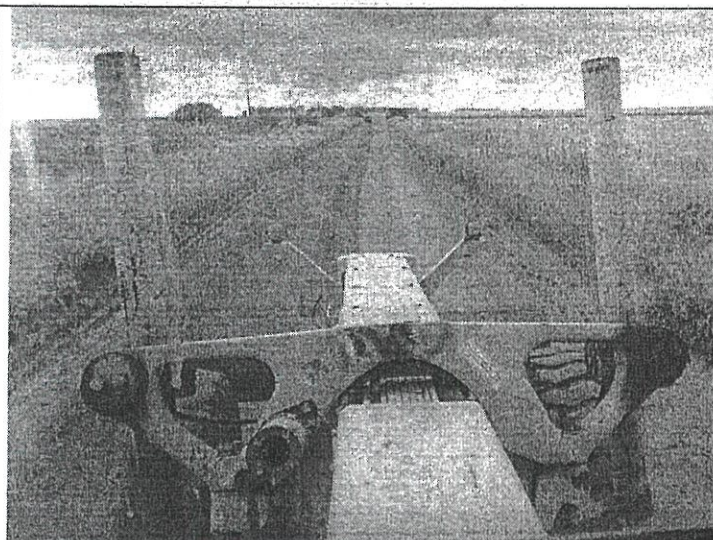

UR 101 – BRETE DO MOINHO, DA ESTÂNCIA
RANCHO GRANDE EM DIREÇÃO AO PLANO ALTO



UR 101 – BRETE DO MOINHO, DA ESTÂNCIA
RANCHO GRANDE EM DIREÇÃO AO PLANO ALTO



UR 101 – BRETE DO MOINHO, DA BR 472 EM
DIREÇÃO A ESTÂNCIA RANCHO GRANDE



UR 101 – BRETE DO MOINHO, DA BR 472 EM
DIREÇÃO A ESTÂNCIA RANCHO GRANDE



UR 101 – BRETE DO MOINHO, DA ESTÂNCIA
RANCHO GRANDE EM DIREÇÃO AO PLANO ALTO



UR 101 – BRETE DO MOINHO, DA ESTÂNCIA
RANCHO GRANDE EM DIREÇÃO AO PLANO ALTO



UR 415 - BRETE ADOLF STERN, DA GRANJA SÃO CARLOS
EM DIREÇÃO A VILA DO PLANO ALTO



UR 415 - BRETE ADOLF STERN, DA GRANJA SÃO CARLOS
EM DIREÇÃO A VILA DO PLANO ALTO



UR 415 - BRETE ADOLF STERN, DA GRANJA SÃO CARLOS
EM DIREÇÃO A VILA DO PLANO ALTO

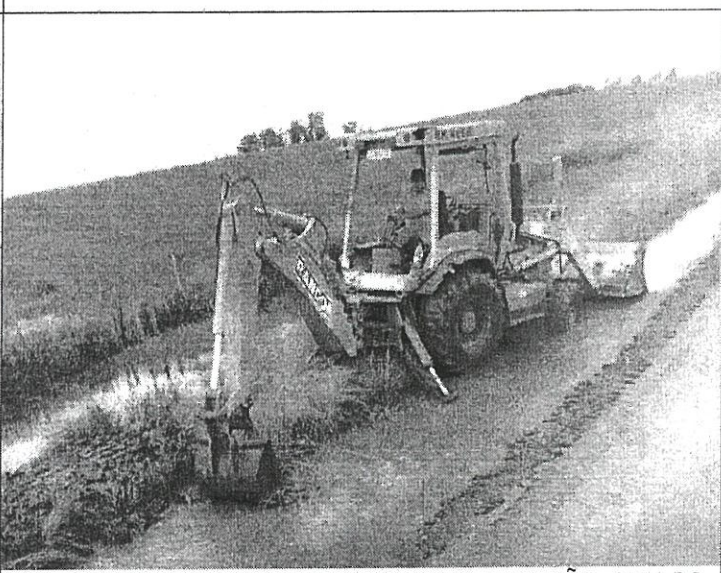

UR 415 - BRETE ADOLF STERN, DA GRANJA SÃO CARLOS
EM DIREÇÃO A VILA DO PLANO ALTO



UR 415 - BRETE ADOLF STERN, DA GRANJA SÃO CARLOS
EM DIREÇÃO A VILA DO PLANO ALTO



UR 415 - BRETE ADOLF STERN, DA GRANJA SÃO CARLOS
EM DIREÇÃO A VILA DO PLANO ALTO



UR 415 - BRETE ADOLF STERN, DA GRANJA SÃO CARLOS
EM DIREÇÃO A VILA DO PLANO ALTO



UR 415 - BRETE ADOLF STERN, DA GRANJA SÃO CARLOS
EM DIREÇÃO A VILA DO PLANO ALTO



UR 415 - BRETE ADOLF STERN, DA GRANJA SÃO CARLOS
EM DIREÇÃO A VILA DO PLANO ALTO



UR 415 - BRETE ADOLF STERN, DA GRANJA SÃO CARLOS
EM DIREÇÃO A VILA DO PLANO ALTO

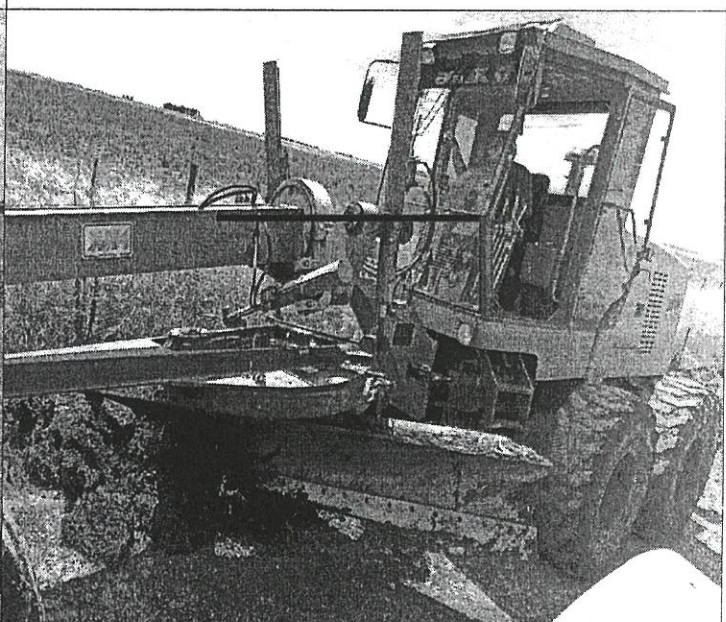



UR 415 - BRETE ADOLF STERN, DA GRANJA SÃO CARLOS
EM DIREÇÃO A VILA DO PLANO ALTO



UR 415 - BRETE ADOLF STERN, DA GRANJA SÃO CARLOS
EM DIREÇÃO A VILA DO PLANO ALTO



UR 415 - BRETE ADOLF STERN, DA GRANJA SÃO CARLOS
EM DIREÇÃO A VILA DO PLANO ALTO



UR 415 - BRETE ADOLF STERN, DA GRANJA SÃO CARLOS
EM DIREÇÃO A VILA DO PLANO ALTO



UR 415 - BRETE ADOLF STERN, DA GRANJA SÃO CARLOS



UR 415 - BRETE ADOLF STERN, DA GRANJA SÃO CARLOS



UR 415 - BRETE ADOLF STERN, DA GRANJA SÃO CARLOS
EM DIREÇÃO A VILA DO PLANO ALTO



UR 415 - BRETE ADOLF STERN, DA GRANJA SÃO CARLOS
EM DIREÇÃO A VILA DO PLANO ALTO



UR 415 - BRETE ADOLF STERN, DA GRANJA SÃO CARLOS
EM DIREÇÃO A VILA DO PLANO ALTO

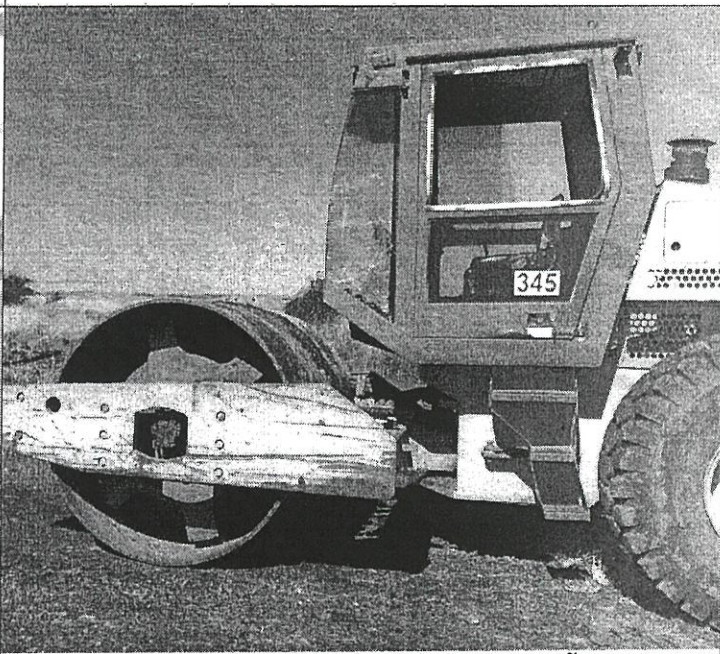

UR 415 - BRETE ADOLF STERN, DA GRANJA SÃO CARLOS
EM DIREÇÃO A VILA DO PLANO ALTO



UR 415 - BRETE ADOLF STERN, DA GRANJA SÃO CARLOS
EM DIREÇÃO A VILA DO PLANO ALTO



UR 415 - BRETE ADOLF STERN, DA GRANJA SÃO CARLOS
EM DIREÇÃO A VILA DO PLANO ALTO



UR 415 - BRETE ADOLF STERN, DA GRANJA SÃO CARLOS
EM DIREÇÃO A VILA DO PLANO ALTO

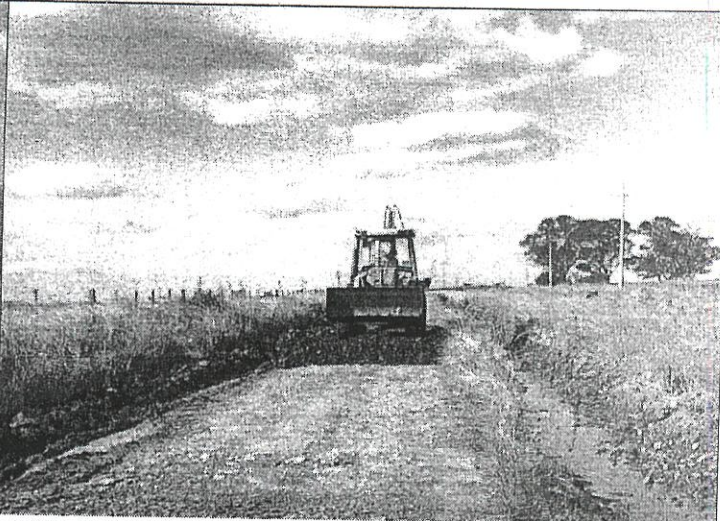

UR 415 - BRETE ADOLF STERN, DA GRANJA SÃO CARLOS
EM DIREÇÃO A VILA DO PLANO ALTO



UR 415 - BRETE ADOLF STERN, DA GRANJA SÃO CARLOS
EM DIREÇÃO A VILA DO PLANO ALTO

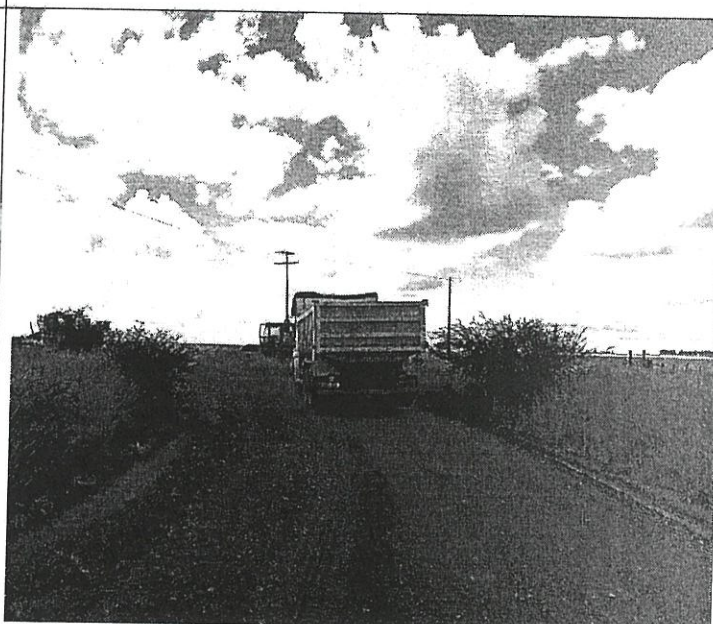

UR 415 - BRETE ADOLF STERN, DA GRANJA SÃO CARLOS
EM DIREÇÃO A VILA DO PLANO ALTO





JR 204 - BRETE CHARQUEADA, FOI REALIZADO TRAVESSIA DE BOEIROS E COLOCAÇÃO DE MATERIAL



UR 204 - BRETE CHARQUEADA, FOI REALIZADO TRAVESSIA DE BOEIROS E COLOCAÇÃO DE MATERIAL

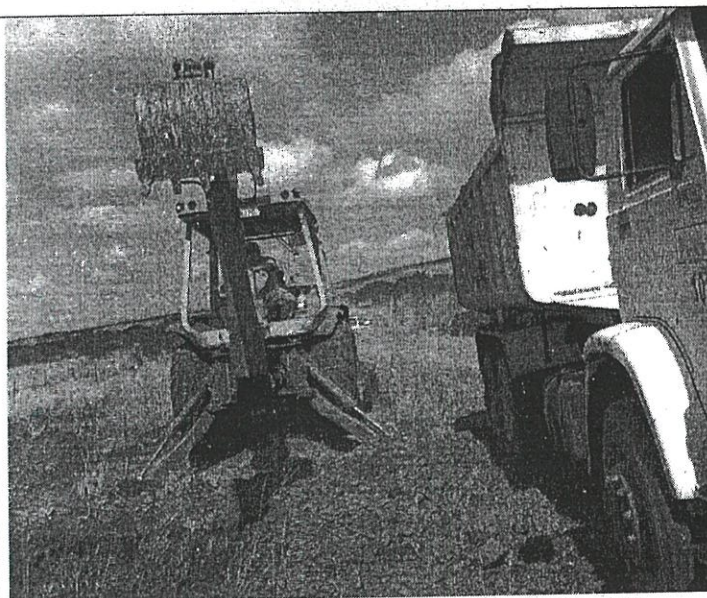

UR 204 - BRETE CHARQUEADA, FOI REALIZADO TRAVESSIA DE BOEIROS E COLOCAÇÃO DE MATERIAL



JR 204 - BRETE CHARQUEADA, FOI REALIZADO TRAVESSIA DE BOEIROS E COLOCAÇÃO DE MATERIAL



UR 204 - BRETE CHARQUEADA, FOI REALIZADO

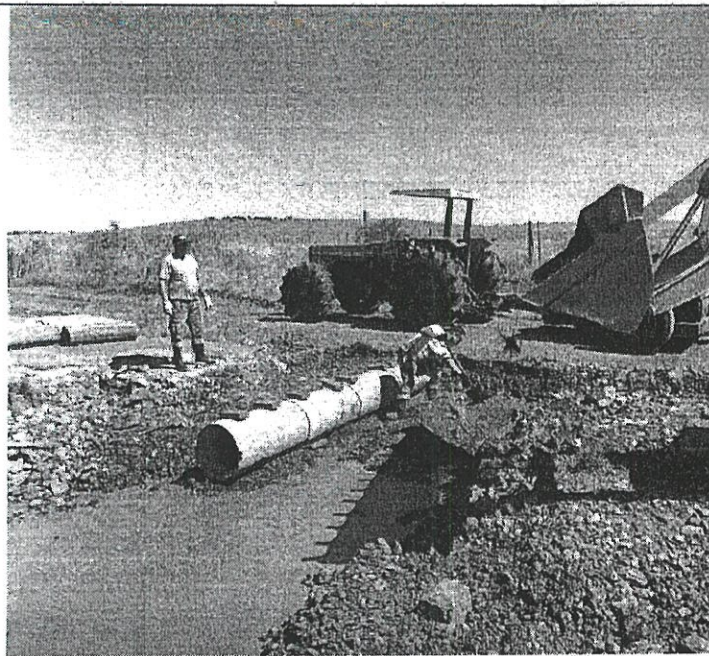

UR 204 - BRETE CHARQUEADA, FOI REALIZADO TRAVESSIA DE BOEIROS E COLOCAÇÃO DE MATERIAL



UR 204 - BRETE CHARQUEADA, FOI REALIZADO TRAVESSIA DE BOEIROS E COLCCAÇÃO DE MATERIAL



UR 204 - BRETE CHARQUEADA, FOI REALIZADO TRAVESSIA DE BOEIROS E CCLOCAÇÃO DE MATERIAL



UR 204 - BRETE CHARQUEADA, FOI REALIZADO TRAVESSIA DE BOEIROS E COLOCAÇÃO DE MATERIAL



UR 204 - BRETE CHARQUEADA, FOI REALIZADO



JR 204 - BRETE CHARQUEADA, FOI REALIZADO TRAVESSIA DE BOEIROS E COLOCAÇÃO DE MATERIAL



UR 204 - BRETE CHARQUEADA, FOI REALIZADO TRAVESSIA DE BOEIROS E COLOCAÇÃO DE MATERIAL



UR 204 - BRETE CHARQUEADA, FOI REALIZADO TRAVESSIA DE BOEIROS E COLOCAÇÃO DE MATERIAL



UR 204 - BRETE CHARQUEADA, FOI REALIZADO TRAVESSIA DE BOEIROS E COLOCAÇÃO DE MATERIAL



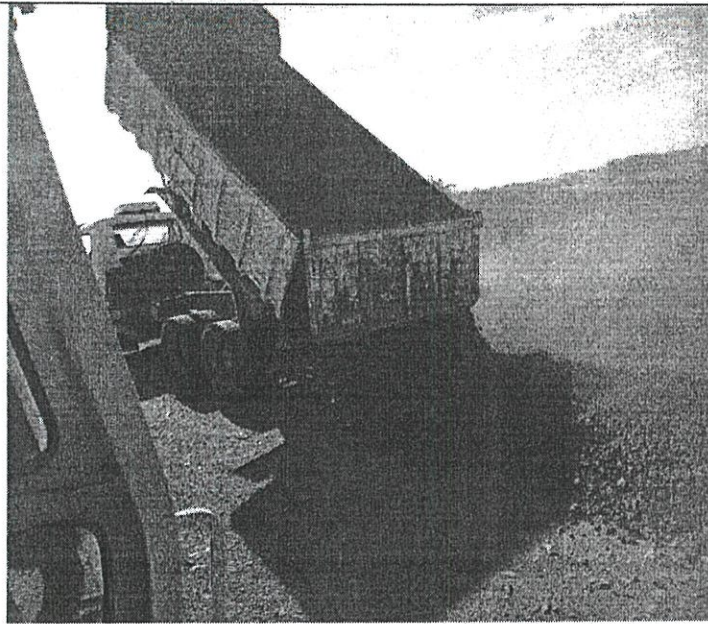

UR 204 - BRETE CHARQUEADA, FOI REALIZADO TRAVESSIA DE BOEIROS E COLOCAÇÃO DE MATERIAL

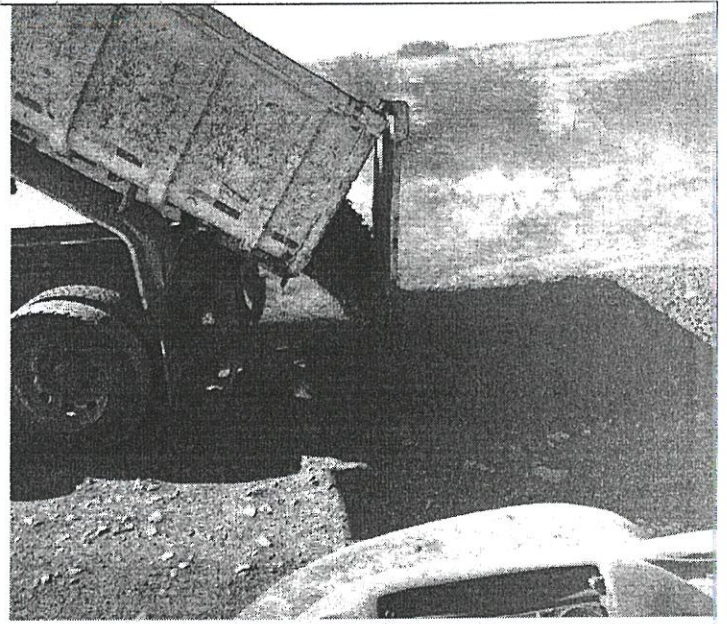

UR 204 - BRETE CHARQUEADA, FOI REALIZADO TRAVESSIA DE BOEIROS E COLCCAÇÃO DE MATERIAL

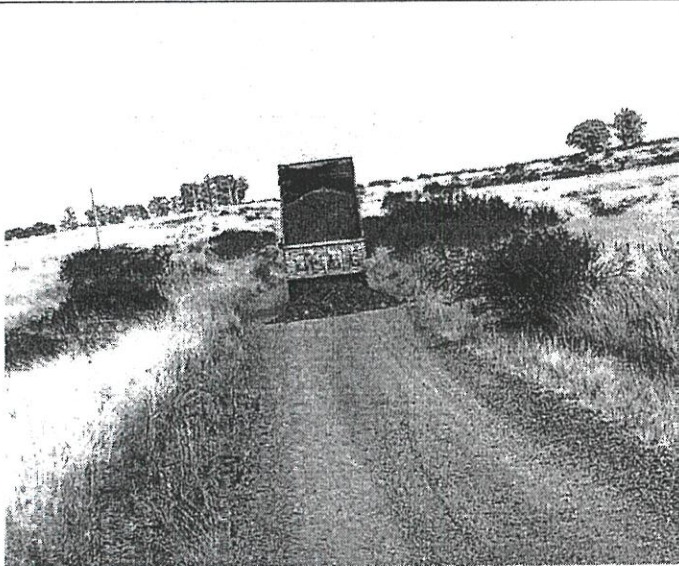

UR 204 - BRETE CHARQUEADA, FOI REALIZADO TRAVESSIA DE BOEIROS E COLOCAÇÃO DE MATERIAL



UR 204 - BRETE CHARQUEADA, FOI REALIZADO TRAVESSIA DE BOEIROS E COLCCAÇÃO DE MATERIAL



UR 204 - BRETE CHARQUEADA, FOI REALIZADO



UR 204 - BRETE CHARQUEADA, FOI REALIZADO



UR 204 - BRETE CHARQUEADA, FOI REALIZADO TRAVESSIA DE BOEIROS E COLOCAÇÃO DE MATERIAL



UR 204 - BRETE CHARQUEADA, FOI REALIZADO TRAVESSIA DE BOEIROS E COLOCAÇÃO DE MATERIAL



UR 204 - BRETE CHARQUEADA, FOI REALIZADO TRAVESSIA DE BOEIROS E COLOCAÇÃO DE MATERIAL



UR 204 - BRETE CHARQUEADA, FOI REALIZADO TRAVESSIA DE BOEIROS E COLOCAÇÃO DE MATERIAL

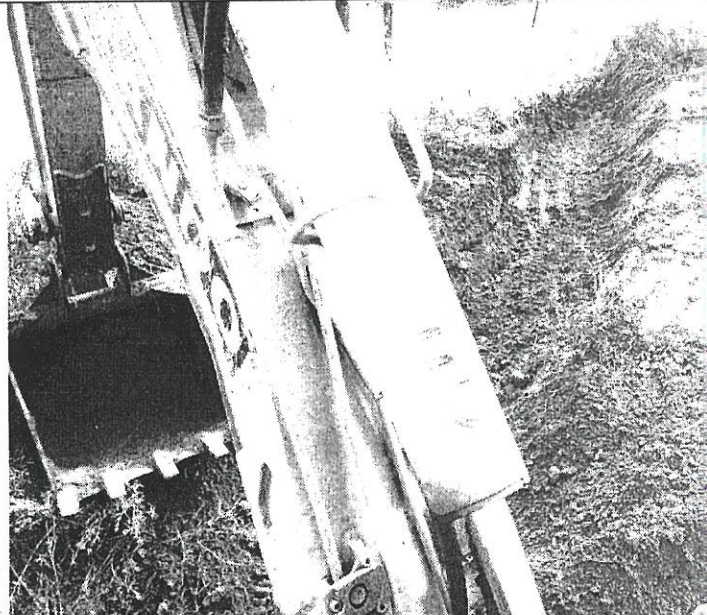
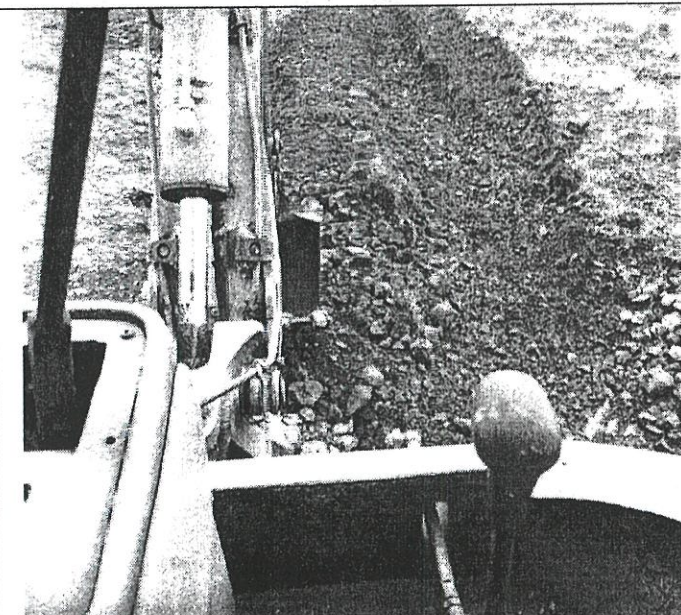



À
PREFEITURA MUNICIPAL DE URUGUAIANA - RS

A empresa MAK VEÍCULOS EIRELI, CNPJ nº 13.137.265/0001-88, estabelecida na Rodovia BR 392, Km 02, nº 3.639, Bairro Tomazetti – Santa Maria – RS, através de seu representante legal, vem apresentar:

LAUDO DE VISTORIA REFERENTE QUARTA MEDIÇÃO FUNDESTRADAS:

LEVANTAMENTO REALIZADO: PERÍODO 16 A 29 FEVEREIRO DE 2024.

ITEM	DESCRIÇÃO	QUANTIDADE
01	LIMPEZA VALETA	55.800 M2
02	DRENAGEM COM VALAS E BORRACHUDOS	36.500 M3
03	MOVIMENTAÇÃO E CARREGAMENTO MATERIAL NA JAZIDA	31.700 M3
04	TRANSPORTE MATERIAL	24.400 M3
05	PATROLAMENTO E ESCARIFICAÇÃO	106.900 M2

Os serviços foram realizados nas seguintes localidades:

UR 101 – BRETE DO MOINHO, DA ESTÂNCIA RANCHO GRANDE EM DIREÇÃO AO PLANO ALTO, FOI REALIZADO PATROLAMENTO E COMPACTAÇÃO EM 14 QUILOMETROS.

UR 104 – DAS TRÊS BOCAS EM DIREÇÃO A ESTÂNCIA CONTESTADA, FOI REALIZADO PATROLAMENTO E COMPACTAÇÃO EM 11 QUILOMETROS.

UR 415 - BRETE ADOLFO STERN, DA GRANJA SÃO CARLOS EM DIREÇÃO A VILA DO PLANO ALTO, FOI REALIZADO PATROLAMENTO, LIMPEZA DE BUEIROS, LIMPEZA DE VALAS, COLOCAÇÃO DE MATERIAL E COMPACTAÇÃO EM 14 QUILOMETROS.

UR 204 - BRETE CHARQUEADA, FOI REALIZADO LIMPEZA DE BUEIROS, TRAVESSIA DE BOEIROS, LIMPEZA DE VALAS E COLOCAÇÃO DE MATERIAL EM 15 QUILOMETROS.

UR 200 – BRETE DO AFERIDOR, DA BR 472 EM DIREÇÃO A ESTÂNCIA SÃO LUIZ, FOI REALIZADO PATROLAMENTO E COMPACTAÇÃO EM 7 QUILOMETROS.

Santa Maria, 1º de Março de 2024.

Mak Veículos Eireli
Felipe Augusto Klaus
Diretor Financeiro
CPF: 036.507.520-50

Voltar

Imprimir



Certificado de Regularidade do FGTS - CRF

Inscrição: 13.137.265/0001-88
Razão Social: MAK SERVICOS E PAVIMENTACOES
Endereço: ROD BR 392 3639 KM 02 / TOMAZETTI / SANTA MARIA / RS / 97070-160

A Caixa Econômica Federal, no uso da atribuição que lhe confere o Art. 7, da Lei 8.036, de 11 de maio de 1990, certifica que, nesta data, a empresa acima identificada encontra-se em situação regular perante o Fundo de Garantia do Tempo de Serviço - FGTS.

O presente Certificado não servirá de prova contra cobrança de quaisquer débitos referentes a contribuições e/ou encargos devidos, decorrentes das obrigações com o FGTS.

Validade: 11/02/2024 a 11/03/2024

Certificação Número: 202402110C565493333107

Informação obtida em 14/02/2024 09:56:17

A utilização deste Certificado para os fins previstos em Lei esta condicionada a verificação de autenticidade no site da Caixa: **www.caixa.gov.br**



PODER JUDICIÁRIO
JUSTIÇA DO TRABALHO

CERTIDÃO NEGATIVA DE DÉBITOS TRABALHISTAS

Nome: MAK SERVICOS E PAVIMENTACOES LTDA (MATRIZ E FILIAIS)

CNPJ: 13.137.265/0001-88

Certidão n°: 46563267/2023

Expedição: 06/09/2023, às 09:03:07

Validade: 04/03/2024 - 180 (cento e oitenta) dias, contados da data de sua expedição.

Certifica-se que **MAK SERVICOS E PAVIMENTACOES LTDA (MATRIZ E FILIAIS)**, inscrito(a) no CNPJ sob o n° **13.137.265/0001-88**, **NÃO CONSTA** como inadimplente no Banco Nacional de Devedores Trabalhistas.

Certidão emitida com base nos arts. 642-A e 883-A da Consolidação das Leis do Trabalho, acrescentados pelas Leis ns.º 12.440/2011 e 13.467/2017, e no Ato 01/2022 da CGJT, de 21 de janeiro de 2022. Os dados constantes desta Certidão são de responsabilidade dos Tribunais do Trabalho.

No caso de pessoa jurídica, a Certidão atesta a empresa em relação a todos os seus estabelecimentos, agências ou filiais.

A aceitação desta certidão condiciona-se à verificação de sua autenticidade no portal do Tribunal Superior do Trabalho na Internet (<http://www.tst.jus.br>).

Certidão emitida gratuitamente.

INFORMAÇÃO IMPORTANTE

Do Banco Nacional de Devedores Trabalhistas constam os dados necessários à identificação das pessoas naturais e jurídicas inadimplentes perante a Justiça do Trabalho quanto às obrigações estabelecidas em sentença condenatória transitada em julgado ou em acordos judiciais trabalhistas, inclusive no concernente aos recolhimentos previdenciários, a honorários, a custas, a emolumentos ou a recolhimentos determinados em lei; ou decorrentes de execução de acordos firmados perante o Ministério Público do Trabalho, Comissão de Conciliação Prévia ou demais títulos que, por disposição legal, contiver força executiva.



CERTIDÃO JUDICIAL CÍVEL NEGATIVA

À vista dos registros constantes nos sistemas de Informática do Poder Judiciário do Estado do Rio Grande do Sul é expedida a presente certidão por não constar distribuição de ação falimentar, concordatária, recuperação judicial e extrajudicial em tramitação contra a seguinte parte interessada:

MAK SERVICOS E PAVIMENTACOES LTDA *****
cnpj: 13.137.265/0001-88*****

Santa Maria, 16 de fevereiro de 2024, às 11h40min



ESTADO DO RIO GRANDE DO SUL
PODER JUDICIÁRIO
TRIBUNAL DE JUSTIÇA

DOCUMENTO ASSINADO POR

RIO GRANDE DO SUL PODER JUDICIÁRIO

DATA

16/02/2024 11:40min



Este é um documento eletrônico assinado digitalmente conforme Lei Federal nº 11.419/2006 de 19/12/2006, art. 1º, parágrafo 2º, inciso III.

Para conferência do conteúdo deste documento, acesse, na internet, o endereço <https://www.tjrs.jus.br/verificacao> e digite o seguinte

número verificador: 0001501436200





MINISTÉRIO DA FAZENDA
Secretaria da Receita Federal do Brasil
Procuradoria-Geral da Fazenda Nacional

**CERTIDÃO POSITIVA COM EFEITOS DE NEGATIVA DE DÉBITOS RELATIVOS AOS TRIBUTOS
FEDERAIS E À DÍVIDA ATIVA DA UNIÃO**

Nome: MAK SERVICOS E PAVIMENTACOES LTDA
CNPJ: 13.137.265/0001-88

Ressalvado o direito de a Fazenda Nacional cobrar e inscrever quaisquer dívidas de responsabilidade do sujeito passivo acima identificado que vierem a ser apuradas, é certificado que:

1. constam débitos administrados pela Secretaria da Receita Federal do Brasil (RFB) com exigibilidade suspensa nos termos do art. 151 da Lei nº 5.172, de 25 de outubro de 1966 - Código Tributário Nacional (CTN), ou objeto de decisão judicial que determina sua desconsideração para fins de certificação da regularidade fiscal, ou ainda não vencidos; e
2. não constam inscrições em Dívida Ativa da União (DAU) na Procuradoria-Geral da Fazenda Nacional (PGFN).

Conforme disposto nos arts. 205 e 206 do CTN, este documento tem os mesmos efeitos da certidão negativa.

Esta certidão é válida para o estabelecimento matriz e suas filiais e, no caso de ente federativo, para todos os órgãos e fundos públicos da administração direta a ele vinculados. Refere-se à situação do sujeito passivo no âmbito da RFB e da PGFN e abrange inclusive as contribuições sociais previstas nas alíneas 'a' a 'd' do parágrafo único do art. 11 da Lei nº 8.212, de 24 de julho de 1991.

A aceitação desta certidão está condicionada à verificação de sua autenticidade na Internet, nos endereços <<http://rfb.gov.br>> ou <<http://www.pgfn.gov.br>>.

Certidão emitida gratuitamente com base na Portaria Conjunta RFB/PGFN nº 1.751, de 2/10/2014.
Emitida às 08:42:59 do dia 14/02/2024 <hora e data de Brasília>.
Válida até 12/08/2024.
Código de controle da certidão: **E401.91AC.F2FD.CC03**
Qualquer rasura ou emenda invalidará este documento.



ESTADO DO RIO GRANDE DO SUL
SECRETARIA DA FAZENDA
RECEITA ESTADUAL

Nome: **MAK SERVICOS E PAVIMENTACOES LTDA**

CNPJ base: **13.137.265/**

Obs.: A presente certidão é válida para toda a empresa, representada pelo CNPJ base composto pelos 8 primeiros dígitos. Todos os estabelecimentos da empresa foram avaliados na pesquisa de regularidade fiscal.

Certificamos que, aos **14 dias do mês de FEVEREIRO do ano de 2024**, revendo os bancos de dados da Secretaria da Fazenda do Estado do Rio Grande do Sul, não elidido o direito de a Fazenda proceder a posteriores verificações e, a qualquer tempo, vir a cobrar crédito apurado, o titular do CNPJ base acima se enquadra na seguinte situação:

CERTIDAO NEGATIVA

Constitui-se esta certidão em meio de prova de existência ou não, em nome do interessado, de débitos ou pendências relacionados na Instrução Normativa DRF nº 45/98, Título IV, Capítulo V, 1.1.

Débitos protestados e posteriormente regularizados perante a Receita Estadual do Rio Grande do Sul não impedem a emissão de "Certidão Negativa", porém, caso não sejam pagas as taxas cartoriais, o débito permanece protestado pelo cartório, podendo ser a causa de restrições em entidades de proteção ao crédito. Nesses casos, regularize as taxas diretamente no cartório.

Esta certidão **NÃO** comprova a quitação:

- a) de tributos devidos mensalmente e declarados na Declaração Anual de Simples Nacional (DASN) e no Programa Gerador do Documento de Arrecadação do Simples Nacional (FGDAS-D) pelos contribuintes optantes pelo Simples Nacional;
- b) de ITCD e de ITBI (nas hipóteses em que este imposto seja de competência estadual - Lei nº 7.608/81) em procedimentos judiciais e extrajudiciais de inventário, arrolamento, separação, divórcio, dissolução de união estável ou partilha de bens.

Esta certidão é válida até 13/4/2024.

Certidão expedida gratuitamente e com base na IN/DRP nº 45/98, Título IV, Capítulo V.

A autenticidade deste documento deverá ser confirmada em
<https://www.sefaz.rs.gov.br/SAT/CertidaoSitFiscalConsulta.aspx>
com o preenchimento apenas dos dois campos a seguir:

Certidão nº: **27836373**

Autenticação: **38088947**





ESTADO DO RIO GRANDE DO SUL
Prefeitura Municipal de Lajeado

CERTIDÃO NEGATIVA DE DÉBITO GERAL

Certifico, para os devidos e legais efeitos que, **MAK SERVICOS E PAVIMENTACOES LTDA(89447)**, CPF/CNPJ 13.137.255/0003-40 com Inscrição Municipal 55352 - ATIVA nada deve à Fazenda Municipal, de acordo com os assentamentos constantes nos cadastros fiscais relativo a tributos sobre bens, serviços e atividades, até a presente data.

Esta certidão não impede a cobrança de débitos anteriores, posteriormente apurados(§1º do Artigo 64, da Lei 2714/73 - Código Tributário Municipal), sendo que a validade da mesma é de 180 dias a partir da data de expedição (Parágrafo único do artigo 216, do Decreto 1258/74 - Regulamento do Código Tributário Municipal).

Certifico, outrossim, que o mesmo não possui lançamento no cadastro imobiliário do município.

Certidão emitida em 11 DE JULHO DE 2023, conforme Art. 215 do Decreto nº 1258/74.

A autenticação desta certidão deverá ser verificada na página da Prefeitura Municipal de Lajeado (<http://www.lajeado.rs.gov.br>), informando o código de chancela
AX1D.9LDA.NPA2.4MI5

EXIJA NOTA FISCAL DE MERCADORIAS E/OU SERVIÇOS



Estado do Rio Grande do Sul
Prefeitura Municipal de Santa Maria
Secretaria de Município de Finanças
Superintendência de Receita

CERTIDÃO NEGATIVA DE TRIBUTOS GERAIS

27878/2023

CERTIFICAMOS conforme o sistema informatizado da Prefeitura Municipal de Santa Maria que **MAK SERVIÇOS E PAVIMENTAÇÕES LTDA.**, CNPJ 13.137.265/0001-88 NADA DEVE, inscrito em Dívida Ativa, até esta data com referência a qualquer espécie de Tributos Municipais, inclusive lançados pela Secretaria Municipal de Meio Ambiente, expedindo-se a presente Certidão Negativa de Tributos Gerais.

Ressaltamos todavia o direito da Prefeitura Municipal de Santa Maria de cobrar qualquer dívida que vier a ser apurada inclusive pertinente ao período compreendido nesta Certidão.

A CERTIDÃO TEM VALIDADE POR 90 (NOVENTA) DIAS CONFORME ARTIGO Nº 11 DA LEI COMPLEMENTAR Nº. 40/2006 DE 24/11/2006.

A aceitação desta certidão negativa está condicionada à conferência dos dados da parte interessada contra aqueles constantes no seu documento de identificação, bem como à verificação de sua autenticidade no site da Prefeitura Municipal de Santa Maria na Internet.

Santa Maria, 06 de Dezembro de 2023.

Para verificar a autenticidade dessa certidão acesse o link abaixo ou utilize o QR Code
<https://www.santamaria.rs.gov.br/certidao/35c9acae34>



Código de Validação
35C9ACAE34



Certidão Simplificada

Certificamos que as informações abaixo constam dos documentos arquivados nesta Junta Comercial e são vigentes na data de sua expedição.

Nome Empresarial: MAX SERVICOS E PAVIMENTACOES LTDA

Natureza Jurídica: SOCIEDADE EMPRESARIA LIMITADA

Número de Identificação do Registro de Empresas - NIRE	CNPJ	Data de Arquivamento do Ato Constitutivo	Data de Início de Atividade
4320927130-8	13.137.265/0001-88	10/01/2011	13/12/2010

Endereço Completo:

RODOVIA BR-392 3639 KM. 02 - BAIRRO TOMAZETTI CEP 97065-400 - SANTA MARIA/RS

Objeto Social:

COMERCIO VAREJISTA E ATACADISTA DE PECAS E ACESSORIOS NOVOS PARA VEICULOS AUTOMOTORES, COMERCIO VAREJISTA DE LUBRIFICANTES, COMERCIO ATACADISTA DE MAQUINAS DE TERRAPLANAGEM, COMERCIO VAREJISTA DE PNEUS E CAMARAS DE AR NOVOS E USADOS, SERVICO DE MECANICA PESADA, SERVICO DE USINAGEM, SOLDA E PINTURA, LOCAÇÃO DE MAQUINAS E EQUIPAMENTOS COM OPERADOR E SEM OPERADOR, DRVICOS DE TERRAPLANAGEM, COMERCIO VAREJISTA DE AREIA, BRITA E MATERIAIS DE CONSTRUCAO, FABRICACAO DE MAQUINAS E EQUIPAMENTOS RODOVIARIOS, FABRICACAO DE PINOS, BUCHAS, CILINDROS HIDRAULICOS, PECAS E REPAROS PARA MAQUINAS E EQUIPAMENTOS RODOVIARIOS, COLETA DE LIXO, COLETA SELETIVA DE LIXO, COLETA ESPECIALIZADA DE LIXO INDUSTRIAL, HOSPITALAR, DOMICILIAR E COMERCIAL, BEM COMO A EXECUCAO DOS SERVICOS COMPLEMENTARES DESSAS ATIVIDADES TALS COMO ATERROS SANITARIOS, TRATAMENTO, INCINERACAO, TRANSPORTE RODOVIARIO E DESTINACAO DE RESIDUOS, LOCAÇÃO DE VEICULOS, LIMPEZA E MANUTENCAO DE CANTEIROS, TREVOS E VIAS URBANAS, CONSTRUCAO E MANUTENCAO DE PONTES, PONTILHOES, BUEIROS E BARRAGENS DE ARGILA OU CONCRETO, CALÇAMENTO DE VIAS E PAVIMENTACAO DE RUAS E ESTRADAS COM ASFALTO E PEDRAS REGULARES E IREGULARES, EXTRACAO DE AREIA, CASCALHO OU PEDREGULHO E BENEFICIAMENTO ASSOCIADO, EXTRACAO DE SABRO E BENEFICIAMENTO ASSOCIADO, EXTRACAO E OU FRITAMENTO DE PEDRAS, BENEFICIAMENTOS ASSOCIADOS, COMERCIO VAREJISTA E ATACADISTA DE AUTOMOVEIS, CAMINHÕES, CAMIONETAS E UTILITARIOS NOVOS E USADOS, COMERCIO VAREJISTA E ATACADISTA DE MAQUINAS, APARELHOS E EQUIPAMENTOS PARA USO RODOVIARIO E AGROPECUARIO, SERVICOS DE OPERACAO DE SISTEMAS DE ABASTECIMENTO DE AGUA E SERVICOS DE OPERACAO DE SISTEMA DE ESGOTAMENTO SANITARIO, MONTAGEM E INSTALACAO DE EQUIPAMENTOS DE ILUMINACAO E SINALIZACAO EM VIAS PUBLICAS, PORTOS E AEROPORTOS, TRANSPORTE RODOVIARIO DE CARGAS, EXCETO PRODUTOS PERIGOSOS E MUDANCAS, MUNICIPAL, TRANSPORTE DE PRODUTOS PERIGOSOS COMPRA E VENDA DE IMOVEIS PROPRIOS E ALUGUEL DE IMOVEIS PROPRIOS.

Capital Social: R\$ 600.000,00

SEISCENTOS MIL REAIS

Capital Integralizado: R\$ 600.000,00

SEISCENTOS MIL REAIS

Microempresa ou
Empresa de Pequeno
Porte

EMPRESA PEQUENO
PORTE
(Lei Complementar
nº123/06)

Prazo de Duração

INDETERMINADO

Sócio(s)/Administrador(es)

CNPJ/NIRE Nome
026.692.750-52 THIAGO ARTHUR KLAUS

Término Mandato Participação
XXXXXXX R\$ 600.000,00

Função
SÓCIO,
ADMINISTRADOR

Status: CADASTRADA

Situação: ATIVA

Último Arquivamento: 20/12/2021

Número: 43209271308

Certidão Simplificada Digital emitida pela JUNTA COMERCIAL, INDUSTRIAL E SERVIÇOS DO RIO GRANDE DO SUL e certificada digitalmente. Se desejar confirmar a autenticidade desta certidão, acesse o site da JUCISRS (<http://jucisrs.rs.gov.br>) e clique em validar certidão. A certidão pode ser validada de duas formas:

- 1) Validação por envio de arquivo (upload)
- 2) Validação visual (digite o nº C210001383820 e visualize a certidão)



21/458.559-0



Certidão Simplificada

Certificamos que as informações abaixo constam dos documentos arquivados nesta Junta Comercial e são vigentes na data de sua expedição.

Nome Empresarial: MAK SERVICOS E PAVIMENTACOES LTDA
Natureza Jurídica: SOCIEDADE EMPRESARIAL LIMITADA

Ato 002 - ALTERAÇÃO
Evento(s) 2244 - ALTERAÇÃO DE ATIVIDADES ECONÔMICAS (PRINCIPAL E SECUNDARIAS)
021 - ALTERAÇÃO DE DADOS (EXCETO NOME EMPRESARIAL)
020 - ALTERAÇÃO DE NOME EMPRESARIAL
2015 - ALTERAÇÃO DE OBJETO SOCIAL
2033 - ALTERAÇÃO DE SÓCIO/ADMINISTRADOR
051 - CONSOLIDAÇÃO DE CONTRATO/ESTATUTO
046 - TRANSFORMAÇÃO

Empresa(s) Antecessora(s)

Nome Anterior	Nire	Número Aprovação	LF	Tipic Movimentação
MAK - MAQUINAS LTDA	4320681538-2	43600519886	RS	ALTERAÇÃO DE NOME EMPRESARIAL
MAK - MAQUINAS LTDA	4320681538-2	43600519886	RS	TRANSFORMAÇÃO
MAK VEICULOS EIRELI	4360051988-6	43209271308	RS	TRANSFORMAÇÃO
MAK VEICULOS EIRELI	4360051988-6	43209271308	RS	ALTERAÇÃO DE NOME EMPRESARIAL

Filiais nesta Unidade da Federação ou fora dela

Nire	CNPJ	Endereço
4390212001-3	13.137.265/0003-40	RUA CARLOS SPOHR FILHO, 2300, BAIRRO MOINHOS, 95901-178, LAJEADO/RS

NADA MAIS#

Porto Alegre, 27 de Dezembro de 2021 15:30

CARLOS GONÇALVES
SECRETÁRIO GERAL

Certidão Simplificada Digital emitida pela JUNTA COMERCIAL, INDUSTRIAL E SERVIÇOS DO RIO GRANDE DO SUL e certificada digitalmente. Se desejar confirmar a autenticidade desta certidão, acesse o site da JUCISRS (<http://jucisrs.rs.gov.br>) e clique em validar certidão. A certidão pode ser validada de duas formas:

- 1) Validação por envio de arquivo (upload)
- 2) Validação visual (digite o nº C21000-383820 e visualize a certidão)



21/458.559-C



ESTADO DO RIO GRANDE DO SUL
PODER JUDICIÁRIO

CERTIDÃO JUDICIAL CÍVEL NEGATIVA

A vista dos registros constantes nos sistemas de Informática do Poder Judiciário do Estado do Rio Grande do Sul é expedida a presente certidão por não constar distribuição de ação falimentar, concordatária, recuperação judicial e extrajudicial em tramitação contra a seguinte parte interessada:

MAK SERVICOS E PAVIMENTACOES LTDA, CNPJ 13137265000340, Endereço - R CARLOS SPOHR FILHO, 2300, BAIRRO MOINHOS, LAJEADO-RS CEP 95901-173

27 de fevereiro de 2023, às 15:46:25

OBSERVAÇÕES:

A aceitação desta certidão está condicionada à conferência dos dados da parte interessada contra aqueles constantes no seu documento de identificação, bem como à verificação de sua validade no site do Tribunal de Justiça do Estado do Rio Grande do Sul na Internet, endereço: <http://www.tjrs.jus.br>, menu Serviços > Alvará de Folha Corrida / Certidões Judiciais, informando o seguinte código de controle: **693b45a59d3205f390acb1a1431df0ea**



MINISTÉRIO DA FAZENDA
Secretaria da Receita Federal do Brasil
Procuradoria-Geral da Fazenda Nacional

**CERTIDÃO POSITIVA COM EFEITOS DE NEGATIVA DE DÉBITOS RELATIVOS AOS TRIBUTOS
FEDERAIS E À DÍVIDA ATIVA DA UNIÃO**

Nome: MAK SERVICOS E PAVIMENTACOES LTDA
CNPJ: 13.137.265/0001-88

Ressalvado o direito de a Fazenda Nacional cobrar e inscrever quaisquer dívidas de responsabilidade do sujeito passivo acima identificado que vierem a ser apuradas, é certificado que:

1. constam débitos administrados pela Secretaria da Receita Federal do Brasil (RFB) com exigibilidade suspensa nos termos do art. 151 da Lei nº 5.172, de 25 de outubro de 1966 - Código Tributário Nacional (CTN), ou objeto de decisão judicial que determine a sua desconsideração para fins de certificação da regularidade fiscal, ou ainda não vencidos; e
2. não constam inscrições em Dívida Ativa da União (DAU) na Procuradoria-Geral da Fazenda Nacional (PGFN).

Conforme disposto nos arts. 205 e 206 do CTN, este documento tem os mesmos efeitos da certidão negativa.

Esta certidão é válida para o estabelecimento matriz e suas filiais e, no caso de ente federativo, para todos os órgãos e fundos públicos da administração direta a ele vinculados. Refere-se à situação do sujeito passivo no âmbito da RFB e da PGFN e abrange inclusive as contribuições sociais previstas nas alíneas 'a' a 'd' do parágrafo único do art. 11 da Lei nº 8.212, de 24 de julho de 1991.

A aceitação desta certidão está condicionada à verificação de sua autenticidade na Internet, nos endereços <<http://rfb.gov.br>> ou <<http://www.pgfn.gov.br>>.

Certidão emitida gratuitamente com base na Portaria Conjunta RFB/PGFN nº 1.751, de 2º/10/2014.
Emitida às 08:42:59 do dia 14/02/2024 <hora e data de Brasília>.

Válida até 12/08/2024.

Código de controle da certidão: **E401.91AC.F2FD.CC03**

Qualquer rasura ou emenda invalidará este documento.

Voltar

Imprimir



Certificado de Regularidade do FGTS - CRF

Inscrição: 13.137.265/0004-20

Razão Social: MAK SERVICOS E PAVIMENTACOES LTDA

Endereço: AV SENADOR SILVEIRA MARTINS / AEROPORTO /
URLGUAIANA / RS / 97513-740

A Caixa Econômica Federal, no uso da atribuição que lhe confere o Art. 7, da Lei 8.036, de 11 de maio de 1990, certifica que, nesta data, a empresa acima identificada encontra-se em situação regular perante o Fundo de Garantia do Tempo de Serviço - FGTS.

O presente Certificado não servirá de prova contra cobrança de quaisquer débitos referentes a contribuições e/ou encargos devidos, decorrentes das obrigações com o FGTS.

Validade: 11/02/2024 a 11/03/2024

Certificação Número: 202402110056549333107

Informação obtida em 14/02/2024 09:57:38

A utilização deste Certificado para os fins previstos em Lei esta condicionada a verificação de autenticidade no site da Caixa: www.caixa.gov.br

Voltar

Imprimir



Certificado de Regularidade do FGTS - CRF

Inscrição: 13.137.265/0003-40
Razão Social: MAK SERVICOS E PAVIMENTACOES LTDA
Endereço: RUA CARLOS SPOHR FILHO 2300 / MOINHOS / LAJEADO / RS / 95901-178

A Caixa Econômica Federal, no uso da atribuição que lhe confere o Art. 7, da Lei 8.036, de 11 de maio de 1990, certifica que, nesta data, a empresa acima identificada encontra-se em situação regular perante o Fundo de Garantia do Tempo de Serviço - FGTS.

O presente Certificado não servirá de prova contra cobrança de quaisquer débitos referentes a contribuições e/ou encargos devidos, decorrentes das obrigações com o FGTS.

Validade: 11/02/2024 a 11/03/2024

Certificação Número: 202402110C565493333107

Informação obtida em 14/02/2024 09:57:01

A utilização deste Certificado para os fins previstos em Lei esta condicionada a verificação de autenticidade no site da Caixa: **www.caixa.gov.br**

**Comprovante de transferência eletrônica disponível**

Gerenciador Financeiro CAIXA

Tipo de TED:	TED para terceiros
Conta origem:	2844 / 006 / 00030024-5
Tipo de conta:	01 - Conta Corrente
Tipo de pessoa:	JURÍDICA
Nome:	PM URUGUAIANA FUNDESTRADAS
CPF/CNPJ:	88.131.164/0001-07

Banco:	041 - BCO DO ESTADO DO RS S.A. 0000000 - 92702067
Tipo de conta:	01 - Conta Corrente
Conta destino:	0270 / 00060946810-1
Tipo de pessoa:	JURÍDICA
Nome:	MAK VEICULOS EIRELI
CPF/CNPJ:	13.137.265/0001-88
Valor:	R\$ 198.029,61
Valor da tarifa:	R\$ 0,00
Finalidade:	10 - Crédito em Conta
Identificação da operação:	0B 07
Histórico:	

Data de débito:	22/03/2024
Data / Hora da operação:	22/03/2024 09:48:45

Código da operação:	00106794
Chave de segurança:	TGNNWH1A5RA1PW37

DEBITO REALIZADO COM SUCESSO. A PREVISAO DO CREDITO NA CONTA DESTINO E DE 60 MINUTOS.

Operação realizada com sucesso conforme as informações fornecidas pelo cliente.

Autorizo a CAIXA a debitar o valor da tarifa vigente de TED na data agendada.

SAC CAIXA: 0800 726 0101

Pessoas com deficiência auditiva: 0800 726 2492

Ouvidoria: 0800 725 7474

Alô CAIXA: 0800 104 0104

Prefeitura Municipal de Uruguai

Data de Emissao: 26/03/2024

Resumo

Banco: CAIXA ECONOMICA FEDERAL

Agencia: 2844

Conta: 600.030.024-5

UG: 0003 Ordem Bancaria: 8

Credor	CNPJ/CPF	Cidade	Banco Agencia Operacao	Nro Conta	Valor
14610 MAK VEICULOS EIRELI	13.137.265/0001-88	SANTA MARIA	41 270-06 C	60946810-1	272.015,60
Total Geral					272.015,60

Com base nos documentos comprobatórios das despesas contratadas pelos processos administrativos em nosso poder, AUTORIZAMOS essa agencia bancaria a efetuar o pagamento da presente ordem bancaria. Para tanto autorizamos o debito do valor total na conta corrente acima identificada e os creditos em favor dos respectivos credores, conforme descricao supra.

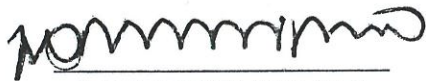

RONNIE PETERSON COLPO MELLO
PREFEITO MUNICIPAL
CPF: 002 420.230-46



VALDIR VENES DA ROSA
SECRETARIO MUNICIPAL DE FAZENDA
CPF: 244.411.390-04



MUNICÍPIO DE URUGUAIANA
PREFEITURA MUNICIPAL DE URUGUAIANA
SECRETARIA MUNICIPAL DE FAZENDA

RUA 15 DE NOVENBRO, Nº 1882
C.N.P.J.: 88.131.164/0001-07
CEP: 97500-000
FONE/FAX: (65) 3412-2600 - 3412-2038 - 3412-6669

ORDENADOR DA DESPESA
PAGINAR Nº 1 DE 1
Frederico W. Pellegrini
CONTO
NOTA DE EMPENHO

Nº EMPENHO: TPO RECURSO
000070/2024/0004 Subempenho 1500/0001

ORGÃO 24 SECRETARIA INFRAESTRUTURA UNIDADE ORÇAMENTÁRIA
24.02.15.451.4024.2.114.339039120000 02 FUNDESTRADAS
DOTAÇÃO 3.3.90.39.12.00.00 LOCAÇÃO DE MAQUINAS E EQUIPAMENTOS Nº CONTA 04099

CREADOR 14610 MAK VEICULOS EIRELI 13.137.265/0001-88
ROD. BR. 392, KM 02 3639 BAIRRO TOMAZET (55) 3213-557 RS 97065400 SANTA MARIA
ENDEREÇO FONE CIDADE

LICITAÇÃO	CONTRATO	NÚMERO	2023	PEDIDO Nº	PROC. COMPRA Nº	2023	EMIÇÃO	VENCIMENTO
Registro de Preço/Pre		78		159/2023	21611		22.03.24	18.04.24
VALOR ORÇADO				SALDO ANTERIOR		VALOR DO EMPENHO		SALDO ATUAL
1.434.000,00				994.959,84		300.403,75		634.556,09

ITEM	QUANT.	UNID.	ESPECIFICAÇÃO	VALOR UNITARIO	VALOR TOTAL
1	1		LOCAÇÃO DE MAQUINAS E EQUIPAMENTOS - 1ª QUINZENA DE MARÇO		
MOTONIVELADORA QTD 376:31:00 X R\$ 255,00 = R\$ 96.011,75; RETROSCAVADEIRA QTD 178:00:00 X R\$ 175,00 = R\$ 31.150,00; ROLLO COMPACTADOR LISO QTD 354:17:00 X R\$ 190,00 = R\$ 67.313,83; CAMINHÃO BASCULANTE 14M3 QTD 557:31:00 X R\$ 190,00 = R\$ 105.928,17.					
2			NFS-e 6149	300.403,7500	300.403,75
Recursos não Vinculados de Imposto DESCONTO:					

LOCAL DE ENTREGA TOTAL GERAL 300.403,75

COORD. DE CONTABILIDADE N.º do Pedido de Empenho: 000049/2024 TESOURARIA
ATESTO QUE:

EMPENHO E CONFERIDO

ASSINATURA

CARGO: DATA: 22 / 03 / 24

ASS: NOME/CARGO: DATA:

RECEBI E CONFERI AS MERCADORIAS
RECEBI OS SERVIÇOS
AS CONDS. FORAM IMPLEMENTADAS

DCC Nº: _____
CHEQUE Nº: _____
BANCO: _____
DATA: _____

TESOUFEIRO

RECEBI (EMOS) DA TESOURARIA DA PREFEITURA MUNICIPAL A IMPORTÂNCIA ABAIXO ESPECIFICADA REFERENTE À:

PARTE VALOR EMPENHADO

R\$ _____
EM _____ / _____ / _____

CREDOR

SALDO/ TOTAL EMPENHADO

R\$ _____
EM _____ / _____ / _____

CREDOR

ANOTAÇÕES

Impressão da Guia de Retenção
Roman 10cpi

Prefeitura Municipal de Uruguaiana

SECRETARIA DE FAZENDA
DEPARTAMENTO DE FINANÇAS

RRF - Recibo de Retenção na Fonte
Total: 28.388,15
Mes: Março Ano: 2024

1 - Usuário do serviço

Razão Social: Prefeitura Municipal de Uruguaiana
Endereço: Rua Quinze de Novembro, 1882
CNPJ: 83.131.164/0001-07 Data: 22.03.2024

2 - Prestador do serviço

Razão Social: MAK VEICULOS EIRELI
Endereço: ROD. BR. 392, KM 02 3639 BAIRRO TOMAZET
Serviço: LOCAÇÃO DE MÁQUINAS E EQUIPAMENTOS - 1ª QUINZENA DE
E MARÇO
CNPJ: 13.137.265/0001-38 CMC:
Documento Fiscal: NFS-e 6149 - VLR BRUTO 300.403,75 - VLR RET R\$ 9.0
NFS-e 6149 - VLR BRU Empenho: 2024/000070-0004
NFS-e 6149 - VLR BRU

3 - Cálculo do imposto

Valor da Receita:	300.403,75	
Deduções:		0,00
Valor Tributável:	300.403,75	
Alíquota: 0,00 %	Imposto:	28.388,15

4 - Acréscimos

Correção Monetária:
Juros:
Multa:
Valor Recolhido:
Data:

5 - Resumo das retenções desta liquidação:

13125-ISS	9.012,11
13123-IRRF - Fornece	14.419,38
13116-INSS - Fornece	4.956,66



Prefeitura Municipal de Santa Maria
Secretaria de Município de Finanças
Fone: (55) 3217-4373 - www.santamaria.rs.gov.br/



Série do Documento
NFS-e - Nota Fiscal de
Serviços Eletrônica
Número da Nota Fiscal
6149

Dados do Prestador de Serviço

Mak Serviços e Pavimentações Ltda.

BR 392,3639 KM 02 - Tomazetti
CEP 97070-160 - Fax/Celular: (9)951-2801 - Santa Maria/ RS
makmaquinasltda@gmail.com
Inscrição Municipal 63469C2 - CPF/CNPJ 13.137.265/0001-88

Data de Geração da NFS-e
19/03/2024 09:12:44
Data de Competência/Emissão
19/03/2024
Cód. de Autenticidade
DFA6821B*
Responsável pela Emissão
Tomador



Identificação da Nota Fiscal Eletrônica

Natureza da Operação Exigível	Número do RPS	Série do RPS	Data de Emissão do RPS
Local dos Serviços Uruguaiana - Rio Grande do Sul	Município Incidência Uruguaiana - Rio Grande do Sul		

Dados do Tomador de Serviços

CNPJ/CPF: 88.131.164/0001-07
Razão Social: Município de Uruguaiana
Endereço: Rua Quinze de Novembro
Complemento: Gabinete Prefeito
CEP: 97501-532
Telefone:

IM :
Número: 1882
Bairro: Centro
Cidade/UF: Uruguaiana/ RS
E-mail:

14.610
4316-907
Rins 17099

Dados do Intermediário de Serviços

CNPJ	Inscrição Municipal	Razão Social
------	---------------------	--------------

Descrição dos Serviços

Número Empenho: 70
Tipo Empenho: Orçamentário Categoria: Comum
Órgão: SECRETARIA INFRAESTRUTURA URBANA E RURAL
Unidade: FUNDESTRADAS
Função: Urbanismo Subfunção: Infra-estrutura Urbana
Programa de Governo: MANUTENÇÃO E CONSERVAÇÃO DE ESTRADAS DO INTERIOR
Ação de Governo: Manutenção e Conservação de Estradas do Interior, Esfera: Fiscal
Categoria Econômica: DESPESAS CORRENTES
Grupo da Despesa: OUTRAS DESPESAS CORRENTES
Modalidade de Aplicação: APLICAÇÕES DIRETAS
Natureza da Despesa: OUTROS SERVIÇOS DE TERCEIROS - PESSOA JURÍDICA
Desdobramento da Despesa: LOCAÇÃO DE MÁQUINAS E EQUIPAMENTOS
Fonte de Recursos: Recursos não Vinculados de impostos 1 quinzena de março
Equipamento
Motoniveladora qtd 376:31:00 x R\$255,00=R\$96.011,75
Retrosavadora qtd 178:00:00 x R\$175,00=R\$31.150,00
Rolo compactador liso qtd 354:17:00 x R\$190,00=R\$67.313,83
Caminhão basculante 14m qtd 557:31:00 x R\$190,00=R\$105.928,17
Total: R\$300.403,75

Frederico W. Pellegrini

Detalhamento dos Tributos

Atividade do Município 3032257 - Terraplanagem; Escavacoes -		Alíquota 3,00	Item da LC116/2003 705	Cód. MBS	Cód. CAE 4213800
VI. Total dos Serviços R\$ 300.403,75	Desconto Incondicionado R\$ 0,00	Ced. Base Cálculo R\$ 0,00	Base de Cálculo R\$ 300.403,75	Total do ISSQN R\$ 0,00	ISSQN Retido Sim
PIS R\$ 0,00	COFINS R\$ 0,00	INSS R\$ 4.956,66	IRRF R\$ 14.419,38	CSLL R\$ 0,00	Outras Retenções R\$ 0,00
VI. Líquido da Nota Fiscal R\$ 272.015,60		VI. ISSQN Retido R\$ 9.012,11			

Construção Civil

Cód. Obra :

Art. :

Informações Adicionais

RETENÇÕES 15% X 1% ISSQN 3% IRRF 4,8%
R\$300.403,75 X 15%=R\$45.060,56
R\$45.060,56 X 1%=R\$4.956,66
IRRF 4,8%
R\$14.419,38

RETENÇÃO
CONFERIDA
Em: 22/03/24
Ass: [Assinatura]

Consulte a autenticidade deste documento acessando o site: <https://www.issnetonline.com.br/santamaria/online>

ISS.NET - Sistema Nota Control® • www.notacntrol.com.br

Nota de Empenho 70/2024 - FUNDESTRADAS

Equipamento	1	2	3	4	5	6	7	8	9	10	11	12	13	14	15		Quantidade horas	Valor hora	Valor Máquina
Motoniveladora	06:27	06:52	00:00	06:45	06:32	08:40	07:01	07:07	07:58	00:00	07:59	08:19	08:00	08:21	00:00		378:11:00	R\$ 255,00	R\$ 96.011,75
Retroescavadeira	13:04	15:31	00:00	15:06	15:04	15:15	15:02	16:26	07:40	00:00	16:12	15:46	15:50	15:04	00:00		178:00:00	R\$ 175,00	R\$ 31.150,00
Rolo compactador liso	06:12	07:40	00:00	06:10	06:06	05:59	07:14	07:51	14:19	00:00	07:04	07:31	06:06	08:05	00:00		354:17:00	R\$ 190,00	R\$ 67.313,83
Caminhão basculante 14m³	22:16	22:31	00:00	22:13	22:14	22:20	22:49	22:10	23:05	00:00	23:01	22:04	22:04	22:44	00:00		557:31:00	R\$ 190,00	R\$ 105.920,17

R\$ 300.403,75

Planilha de Controle horas trabalhadas Mak Veículos Firelli

Data: 1/03/2024

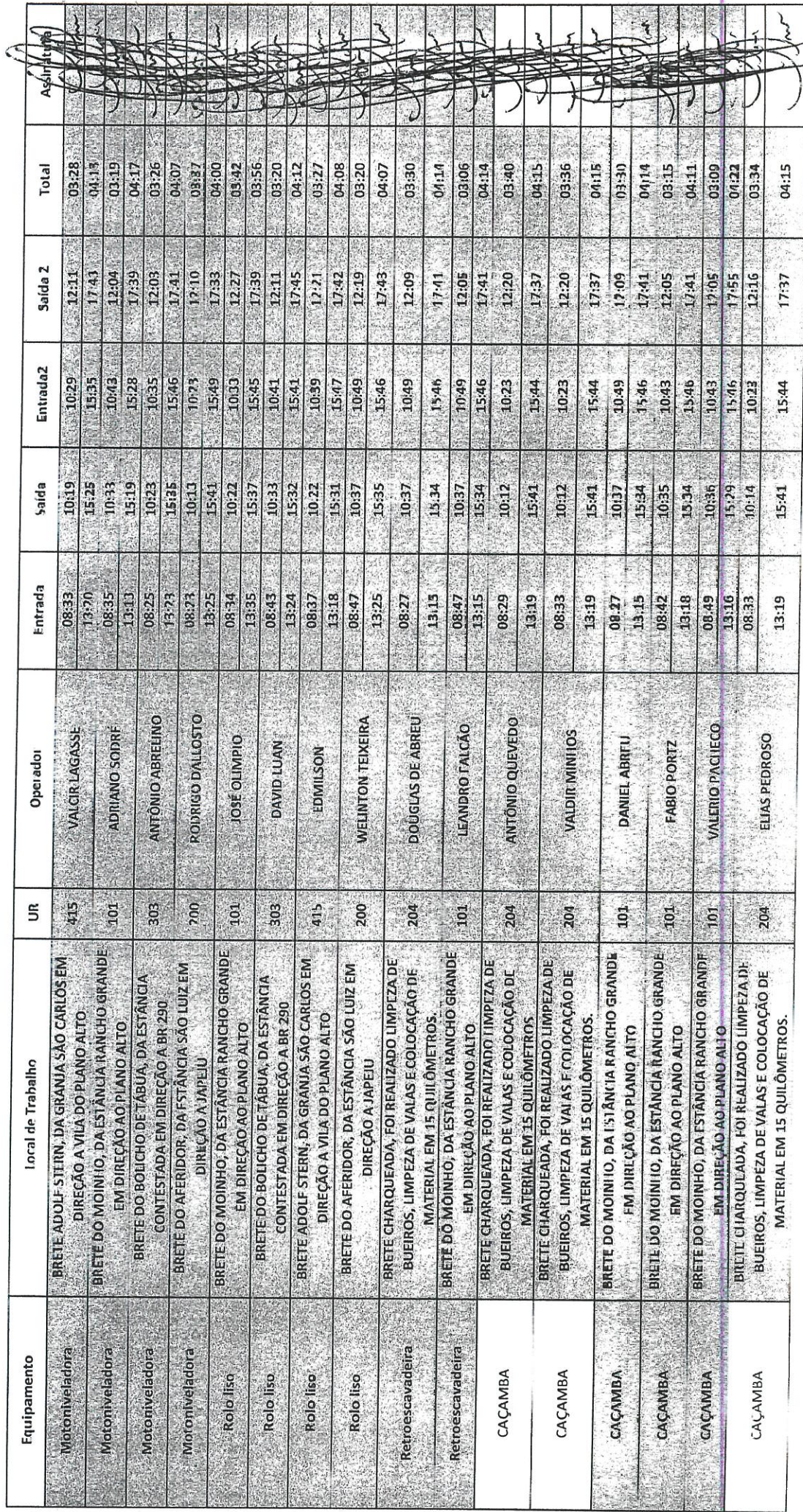
Equipamento	Local de Trabalho	UR	Operador	Entrada	Saída	Entrada2	Saída 2	Total	Assinatura
Motoniveladora	BRETE ADOLF STERN, DA GRANJA SÃO CARLOS EM DIREÇÃO A VILA DO PLANO ALTO.	415	VALDIR LAGASSE	08:33	10:19	10:29	12:11	03:28	
Motoniveladora	BRETE DO MOINHO, DA ESTÂNCIA RANCHO GRANDE EM DIREÇÃO AO PLANO ALTO.	101	ADRIANO SODRÉ	13:70	15:25	15:35	17:43	04:13	
Motoniveladora	BRETE DO BOLICHO DE TABUA, DA ESTÂNCIA CONTESTADA EM DIREÇÃO A BR 290.	303	ANTÔNIO ABREJINO	08:35	10:33	10:43	12:04	03:19	
Motoniveladora	BRETE DO AFERIDOR, DA ESTÂNCIA SÃO LUIZ EM DIREÇÃO A JAPEJU.	200	RODRIGO DALLOSTO	13:13	15:19	15:28	17:39	04:17	
Rolo liso	BRETE DO MOINHO, DA ESTÂNCIA RANCHO GRANDE EM DIREÇÃO AO PLANO ALTO.	101	JOSE OLIMPIO	08:25	10:23	10:35	12:03	03:26	
Rolo liso	BRETE DO BOLICHO DE TABUA, DA ESTÂNCIA CONTESTADA EM DIREÇÃO A BR 290.	303	DAVID LUAN	13:73	15:25	15:46	17:41	04:07	
Rolo liso	BRETE ADOLF STERN, DA GRANJA SÃO CARLOS EM DIREÇÃO A VILA DO PLANO ALTO.	415	EDMILSON	08:23	10:11	10:23	12:10	03:27	
Rolo liso	BRETE DO AFERIDOR, DA ESTÂNCIA SÃO LUIZ EM DIREÇÃO A JAPEJU.	200	WELINTON TEIXEIRA	13:25	15:31	15:47	17:42	04:08	
Retroescavadeira	BRETE CHARQUEADA, FOI REALIZADO LIMPEZA DE BUEIROS, LIMPEZA DE VALAS E COLOCAÇÃO DE MATERIAL EM 15 QUILOMETROS.	204	DOUGLAS DE ABREU	08:47	10:37	10:49	12:09	03:30	
Retroescavadeira	BRETE DO MOINHO, DA ESTÂNCIA RANCHO GRANDE EM DIREÇÃO AO PLANO ALTO.	101	LEANDRO GALCÃO	13:15	15:34	15:46	17:41	04:14	
CAÇAMBA	BRETE CHARQUEADA, FOI REALIZADO LIMPEZA DE BUEIROS, LIMPEZA DE VALAS E COLOCAÇÃO DE MATERIAL EM 15 QUILOMETROS.	204	ANTÔNIO QUEVEDO	08:29	10:12	10:23	12:20	03:40	
CAÇAMBA	BRETE CHARQUEADA, FOI REALIZADO LIMPEZA DE BUEIROS, LIMPEZA DE VALAS E COLOCAÇÃO DE MATERIAL EM 15 QUILOMETROS.	204	VALDIR MINÍJOS	13:19	15:41	15:44	17:37	04:15	
CAÇAMBA	BRETE DO MOINHO, DA ESTÂNCIA RANCHO GRANDE EM DIREÇÃO AO PLANO ALTO.	101	DANIEL ABREU	08:27	10:37	10:49	12:09	03:30	
CAÇAMBA	BRETE DO MOINHO, DA ESTÂNCIA RANCHO GRANDE EM DIREÇÃO AO PLANO ALTO.	101	FABIO PORTZ	13:15	15:34	15:46	17:41	04:14	
CAÇAMBA	BRETE DO MOINHO, DA ESTÂNCIA RANCHO GRANDE EM DIREÇÃO AO PLANO ALTO.	101	VALERIO PACIECO	08:42	10:35	10:43	12:05	03:15	
CAÇAMBA	BRETE DO MOINHO, DA ESTÂNCIA RANCHO GRANDE EM DIREÇÃO AO PLANO ALTO.	101	ELIAS PEDROSO	13:18	15:34	15:46	17:41	04:11	
CAÇAMBA	BRETE DO MOINHO, DA ESTÂNCIA RANCHO GRANDE EM DIREÇÃO AO PLANO ALTO.	101	ELIAS PEDROSO	08:49	10:36	10:43	12:05	03:09	
CAÇAMBA	BRETE DO MOINHO, DA ESTÂNCIA RANCHO GRANDE EM DIREÇÃO AO PLANO ALTO.	101	ELIAS PEDROSO	13:16	15:29	15:46	17:55	04:22	
CAÇAMBA	BRETE DO MOINHO, DA ESTÂNCIA RANCHO GRANDE EM DIREÇÃO AO PLANO ALTO.	101	ELIAS PEDROSO	08:33	10:14	10:23	12:16	03:34	
CAÇAMBA	BRETE DO MOINHO, DA ESTÂNCIA RANCHO GRANDE EM DIREÇÃO AO PLANO ALTO.	101	ELIAS PEDROSO	13:19	15:41	15:44	17:37	04:15	