

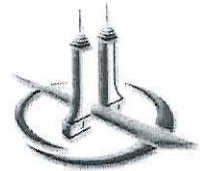

ESTADO DO RIO GRANDE DO SUL  
MUNICIPIO DE URUGUAIANA  
SECRETARIA MUNICIPAL DE  
DESENVOLVIMENTO ECONÔMICO



ATA Nº 005/2024

REUNIÃO do FUMDE  
FUNDO MUNICIPAL DE DESENVOLVIMENTO ECONÔMICO  
Decreto nº 428/2021

ATA Nº 005/2024 – REUNIÃO EXTRAORDINÁRIA DO CONSELHO FISCAL DO FUNDO MUNICIPAL DE DESENVOLVIMENTO ECONÔMICO – FUMDE/URUGUAIANA. Aos três dias do mês de setembro de dois mil e vinte e quatro, às 09h00, reuniram-se na sala de coworking, sito ao 2º andar da sede da SEMUDE, os membros do Conselho Fiscal do FUMDE. O Secretário de Desenvolvimento Econômico Rodrigo Santariano Pereira presidiu a sessão, iniciando a reunião agradecendo a presença de todos. Em ato contínuo informa o saldo atual da conta bancária do FUMDE no valor de R\$2.662.553,02(dois milhões, seiscentos sessenta e dois mil, quinhentos e cinquenta e três reais, com dois centavos), pontuando que este superávit pode ser atribuído aos novos procedimentos automatizados de aberturas de empresas através da REDESIM, na sequência apresenta a **1ª pauta - Aditivo para o SESC**, no valor de R\$34.000,00(trinta e quatro mil reais), para apoio a 1ª Mostra Agrícola que será realizada no Parcão, dia 26/09/2024, o valor tem por finalidade custear a estrutura e o show de encerramento do evento com os cantores “Cesar Oliveira e Rogério Melo”, sendo aprovado por unanimidade; **2ª pauta – Cercamento Eletrônico** – solicitação da SESTRA – Secretaria de Segurança e Trânsito, sendo que o projeto tem como custo total R\$1.867.000,00(Um milhão, oitocentos e sessenta e sete mil reais), pois abrangerá quase a totalidade da área urbana da cidade, sendo solicitado ao FUMDE um apoio de R\$500.00,00(quinzentos mil reais) para implantação de câmeras e sinaleiras na região de comércio, na parte central da cidade, sendo observado que os equipamentos serão comprados pelo Município, sendo aprovado por unanimidade; **3ª pauta – Convênio SEST/SENAT**, no qual solicita apoio financeiro no valor de R\$20.000,00(vinte mil reais) para execução de 02(dois) cursos de aperfeiçoamento para motoristas, um para retroescavadeira e outro de empilhadeira, tendo como contrapartida a oferta de vagas gratuitas a comunidade em geral, sendo aprovado por unanimidade; **4ª pauta – CDL – Vem Viver Uruguaiana – Fase 3** solicita alteração no plano de trabalho, o qual já foi aprovado e não haverá alteração de valores, somente adequação burocrática, ainda, a CDL solicita um incremento no valor de R\$84.732,00(oitenta e quatro mil, setecentos e trinta e dois reais) para executar o 1º Congresso Internacional de Desenvolvimento Econômico em Uruguaiana, o projeto visa debater e promover o desenvolvimento econômico, bem como as



*ESTADO DO RIO GRANDE DO SUL  
MUNICIPIO DE URUGUAIANA  
SECRETARIA MUNICIPAL DE  
DESENVOLVIMENTO ECONÔMICO*

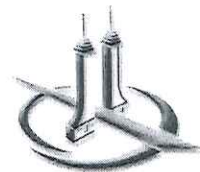







potencialidades do nosso Município nas ferramentas de turismo, infraestrutura econômica e tecnológica, sendo aprovado por unanimidade. **5ª pauta - Fotolivre de Uruguaiana – Retratos Riquezas e Paixões** aquisição de 100 unidades no valor de R\$26.800,00(vinte e seis mil e oitocentos reais) para distribuição gratuita, sendo aprovado por unanimidade. **6ª pauta – Aplicativo “Alerta Ai”** plataforma para coleta de dados e monitoramento dos rios em tempo real visando verificar áreas de risco para enchentes e inundações, sendo prestação de serviço temporária e não exclusiva, de solução técnica, oferecendo treinamento aos servidores que irão operar o sistema, no valor de R\$11.667,67 mensais (onze mil, seiscentos sessenta e sete reais, sessenta e sete reais), sendo aprovado por unanimidade. **7ª pauta – Aplicativo Banco de Preços**, empresa especializada no fornecimento de assinatura de ferramenta de pesquisa e comparação de preços praticados pela Administração Pública, no valor de R\$ 14.950,00 reais por ano (catorze mil, novecentos e cinquenta reais), sendo aprovado por unanimidade. **8ª pauta – Alocação de recursos por provável excesso de arrecadação, no valor de R\$ 2.850.381,80**(dois milhões, oitocentos e cinquenta mil, trezentos e oitenta e um reais com oitenta centavos), devidamente alocados nas categorias econômicas indicadas no Anexo I – parte integrante desta Ata, sendo aprovado por unanimidade. E não havendo mais nada a tratar, eu Ecilma Herrera, sob Matrícula 10376-4, servidora municipal, lavro a presente ATA, que se faz acompanhar da lista de presença dos conselheiros.

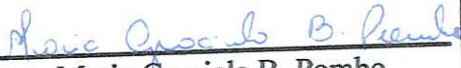

## LISTA DE PRESENÇA

REUNIÃO - FUMDE 03/09/2024, ÀS 09:00h.

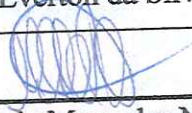
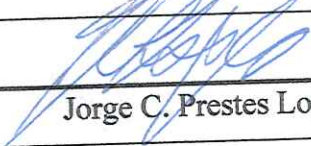
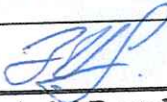
### FUNDO MUNICIPAL DE DESENVOLVIMENTO ECONÔMICO

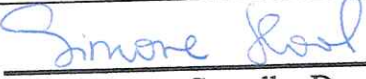
REPRESENTANTES:	TITULAR:	SUPLENTE:
SEMUDE - Secretaria Municipal de Desenvolvimento Econômico	 Rodrigo Santariano Pereira	 Luciana Lisboa Reis
SEFAZ - Secretaria Municipal de Fazenda	Ney Valdomiro Oliveira Rolim	 Maria Graciela B. Pombo
SEGOV - Secretaria Municipal de Governo	Paulo André Peixoto Fossari	Rodrigo Barzoni Bofill
SEPLAN - Secretaria Municipal de Planejamento	 Everton da Silva Paes	Ruben Lenar Rodrigues Guez
CDL - Câmara de Dirigentes Lojistas	 Maria Mercedes N. Urquiza.	 Jorge C. Prestes Lopes
Associação de Arrozeiros de Uruguaiana	 Vanderlei Bortolotto	Sandra Machado
Sindicato Rural de Uruguaiana	Nilson M. Reisinger de F. Corrêa	 Sandra Mara Rial Farensena
Sindicato dos Hotéis, Bares, Restaurantes e Similares de Uruguaiana	José Rodrigo Mainardi	José Vicente Batanolli Ramos
SEBRAE - Serviço Brasileiro de Apoio às Micro e Pequenas Empresas	 Simone Carvalho Doval	Mônica de Alencastro Guimarães
SDAERGS - Sindicato dos Despachantes Aduaneiros do Estado do Rio Grande do Sul	André Michels	Andrea Oliveira

## ANEXO I

CATEGORIA ECONÔMICA		ALOCACÃO DE RECURSOS POR PROVÁVEL EXCESSO DE ARRECADACÃO - R\$ 2.850.381,80		PROJETOS APROVADOS EM ATAS ANTERIORES E/OU PENDENTES	
		VALORES			
339030 - MATERIAL DE CONSUMO (1169)	R\$	250.381,80	AQUISIÇÃO DE PNEUS PARA A PATRULHA AGRÍCOLA E FROTA DA SEMUDE; MATERIAIS DE EXPEDIENTE; MATERIAIS DE CONSTRUÇÃO, MATERIAIS DE HIGIENE E LIMPEZA.		
339039 - OUT. SERV. TERC. P. JURÍDICA (1173)	R\$	1.200.000,00	PINTURA EXTERNA DO COLÉGIO AGRÍCOLA MUNICIPAL PINTURA INTERNA E EXTERNA + INSTALAÇÃO DE LIXEIRA NO MERCADO PÚBLICO MUNICIPAL INSTALAÇÃO DE PORTAS DE VIDRO NAS SALAS DO 2º ANDAR DA SEMUDE MONITORAMENTO DE CÂMERAS DE SEGURANÇA E ALARMES NOS PREDIÇOS PÚBLICOS SERVIÇO DE MANUTENÇÃO DE VEÍCULOS NOVOS E USADOS - GARANTIAS/REVISÕES SERVIÇO DE MANUTENÇÃO POR HORA TRABALHADA P/ MÁQUINAS E EQUIPAMENTOS AGRÍCOLAS INSTALAÇÃO E MANUTENÇÃO DE CONDICIONADORES DE AR CONSTRUÇÃO DE CENTRO DE INOVAÇÃO - STARTUPS REFORMA DE REDE ELÉTRICA E LÓGICA DA SEMUDE REFORMA DO TELHADO E PAREDES INTERNAS DA SEMUDE		
449051 - OBRAS E INSTALAÇÕES (1178)	R\$	1.000.000,00	CONSTRUÇÃO DE SUBESTAÇÃO DE ENERGIA ELÉTRICA NO COLÉGIO AGRÍCOLA MUNICIPAL CONSTRUÇÃO DE MUIROS, DIVISÃO DE REDE ELÉTRICA E HIDRÁULICA NO EMPRESÁRIO DO BAIRRO		
449052 - EQUIPAMENTOS E MATERIAL PERMANENTE (1179)	R\$	400.000,00	MÁQUINAS E IMPLEMENTOS AGRÍCOLAS PARA A COMUNIDADE QUILOMBOLA; MOBILIÁRIO EM GERAL; COMPUTADORES.		
	R\$	2.850.381,80			

**MEMÓRIA DE CÁLCULO PARA PROVAVEL EXCESSO DE ARRECADADÃO**  
**FUMIDE**

ARRECADADO 2023		PROJETADO 2024	
ABRIL	R\$ 92.709,99	R\$ 96.659,43	
MAIO	R\$ 458.247,90	R\$ 477.769,26	
JUNHO	R\$ 45.494,90	R\$ 47.432,98	
JULHO	R\$ 72.498,86	R\$ 75.587,31	
AGOSTO	R\$ 46.903,79	R\$ 48.901,89	
SETEMBRO	R\$ 559.944,01	R\$ 583.797,62	
OUTUBRO	R\$ 134.547,71	R\$ 140.279,44	
NOVEMBRO	R\$ 27.866,13	R\$ 29.053,22	
DEZEMBRO	R\$ 479.694,85	R\$ 500.129,85	
<b>TOTAL</b>	<b>R\$ 1.917.908,14</b>	<b>R\$ 1.999.611,00</b>	

ARRECADADO 2024	
JANEIRO	R\$ 552.203,03
FEVEREIRO	R\$ 560.692,95
MARÇO	R\$ 1.567.051,12
ABRIL	R\$ 302.578,73
MAIO	R\$ 728.446,88
JUNHO	R\$ 37.464,38
JULHO	R\$ 102.333,71
<b>TOTAL</b>	<b>R\$ 3.850.770,80</b>

A. Projetado Abril - Dezembro 2024	R\$ 1.999.611,00
B. Arrecadado Janeiro - Julho 2024	R\$ 3.850.770,80
C. Expectativa de arrecadação anual (A+B)	R\$ 5.850.381,80
D. Orçamento Inicial	R\$ 3.000.000,00
E. Previsão de excesso de arrecadação (C-D)	<b>R\$ 2.850.381,80</b>

OBS: PARÂMETRO PARA PROJEÇÃO IPCA 4,26% FONTE BANCO CENTRAL

**FUMDE - EXCESSO ARRECAÇÃO - R\$ 2.850.381,80**

EXTRATOS FUMDE 2023	VALOR		VALOR APROX.
ABRIL	R\$	92.709,99	
MAIO	R\$	458.247,90	
JUNHO	R\$	45.494,90	
JULHO	R\$	72.498,86	
AGOSTO	R\$	46.903,79	
SETEMBRO	R\$	559.944,01	
OUTUBRO	R\$	134.547,71	
NOVEMBRO	R\$	27.866,13	
DEZEMBRO	R\$	479.694,85	
<b><u>MÉDIA</u></b>	<b>R\$</b>	<b>213.100,90</b>	

EXTRATOS FUMDE 2024	VALOR	
JANEIRO	R\$	522.203,03
FEVEREIRO	R\$	560.692,95
MARÇO	R\$	1.567.051,12
ABRIL	R\$	302.578,73
MAIO	R\$	728.446,88
JUNHO	R\$	37.464,38
JULHO	R\$	102.333,71
<b><u>MÉDIA</u></b>	<b>R\$</b>	<b>545.824,40</b>



a CAIXA | atendimento | download | mapa do site | segurança | imprensa



Navegue pela CAIXA

- SALDOS
- EXTRATOS
- MOVIMENTO DIÁRIO D/C
- INVESTIMENTOS
- TRANSFERÊNCIAS
- PAGAMENTOS
- CONSULTAS
- SERVIÇOS EM LOTE
- UTILITÁRIOS

PM URUGUAIANA - 2844600003

Saiba Mais Meu Perfil Novo Acesso Sair

### Saldos

#### :: Resumo do Dia

Data e Hora da Consulta: 27/08/2024 10:25:55

Conta Vinculada:  Agência /  Tipo /  Conta ou  Seleção da Lista

Conta Referência:	2844/006/00030164-0
Nome:	PM URUGUAIANA FUMDE
Limite do Cheque Especial	0,00
SALDOS BLOQUEADOS	0,00C
SALDO DISPONIVEL	2.662.553,02C
<b>SALDO PROPRIO DISPONIVEL</b>	<b>2.662.553,02C</b>

10650 - Sujeito a alteração até o final do expediente bancário.

#### :: Informações Tarifa Disponibilização de Limite

Descrição	Valor
Não há informações	

#### :: Informações de Cheque Especial

Descrição	Valor
Não há informações	

#### :: Aplicações

Produto	Saldo (R\$)
PRATICO	2.663.364,20C

#### :: Lançamentos do Dia

Data Mov	Nr. Doc	Histórico	Valor (R\$)	Saldo (R\$)
10670 - Não há lançamentos do dia.				

#### :: Lançamentos Futuros

Data Mov	Histórico	Valor (R\$)
10680 - Não há lançamentos futuros.		

#### :: Lançamentos de Resgates / Aplicações Programadas

Data Mov	Aplicação	Nr. Doc	Saldo (R\$)
10580 - Não há aplicações/resgate programados.			

Opção de Download:

Sua Segurança

TUDO

VISUALIZAR IMPRESSÃO

AIQ CAIXA  
 4004 0 104 (Capitais e Regiões Metropolitanas)  
 0800 104 0 104 (Demais Regiões)

SAC  
 0800 726 0101

Ouvidoria  
 0800 725 7474



## :: Extrato das Contas Individuais

Origem do Extrato:

GOVCONTA CAIXA

GovConta CAIXA:

2844600003

Conta Referência:

2844/006/00030164-0

Nome:

PM URUGUAIANA FUMDE

Período:

de: 01/01/2024 até: 31/01/2024

Data Mov	Nr. Doc.	Histórico	Valor (R\$)	Saldo (R\$)
02/01/2024	501914	APLICACAO	516,53D	516,53D
02/01/2024	271223	COB LOT DH	529,13C ✓	12,60C
02/01/2024	291223	COB LOTERI	12,60D	0,00
02/01/2024	020124	COB BX 063	27,00D	27,00D
02/01/2024	727220	RESG AUTOM	27,00C	0,00
02/01/2024	-	SALDO TOTAL		0,00
03/01/2024	704098	APLICACAO	5.423,56D	5.423,56D
03/01/2024	281223	COB LOT DH	411,75C ✓	5.011,81D
03/01/2024	281223	COB COMPE	5.030,71C ✓	18,90C
03/01/2024	020124	COB LOTERI	6,30D	12,60C
03/01/2024	020124	COB COMPE	12,60D	0,00
03/01/2024	030124	COB BX 063	63,00D	63,00D
03/01/2024	727220	RESG AUTOM	63,00C	0,00
03/01/2024	-	SALDO TOTAL		0,00
04/01/2024	304643	APLICACAO	1.594,64D	1.594,64D
04/01/2024	020124	COB LOT DH	637,53C ✓	957,11D
04/01/2024	020124	COB COMPE	988,61C ✓	31,50C
04/01/2024	030124	COB LOTERI	18,90D	12,60C
04/01/2024	030124	COB COMPE	12,60D	0,00
04/01/2024	040124	COB BX 063	9,00D	9,00D
04/01/2024	727220	RESG AUTOM	9,00C	0,00
04/01/2024	-	SALDO TOTAL		0,00
05/01/2024	-	SALDO TOTAL		0,00
08/01/2024	080124	COB BX 063	22,50D	22,50D
08/01/2024	727220	RESG AUTOM	22,50C	0,00
08/01/2024	-	SALDO TOTAL		0,00
09/01/2024	-	SALDO TOTAL		0,00
10/01/2024	332831	APLICACAO	175,90D	175,90D
10/01/2024	080124	COB COMPE	182,20C ✓	6,30C
10/01/2024	090124	COB COMPE	6,30D	0,00
10/01/2024	-	SALDO TOTAL		0,00
11/01/2024	-	SALDO TOTAL		0,00
12/01/2024	-	SALDO TOTAL		0,00
15/01/2024	150124	COB BX 063	9,00D	9,00D
15/01/2024	727220	RESG AUTOM	9,00C	0,00
15/01/2024	-	SALDO TOTAL		0,00
16/01/2024	-	SALDO TOTAL		0,00
17/01/2024	788560	APLICACAO	477,41D	477,41D
17/01/2024	150124	COB LOT DH	490,01C ✓	12,60C
17/01/2024	160124	COB LOTERI	12,60D	0,00
17/01/2024	170124	COB BX 063	9,00D	9,00D
17/01/2024	727220	RESG AUTOM	9,00C	0,00
17/01/2024	-	SALDO TOTAL		0,00
18/01/2024	489715	RESGATE	790,02C	790,02C
18/01/2024	181322	TEV MESM T	790,02D	0,00
18/01/2024	-	SALDO TOTAL		0,00

19/01/2024	332607	APLICACAO	2.682,40D	2.682,40D
19/01/2024	170124	COB LOT DH	2.549,68C✓	132,72D
19/01/2024	170124	COB COMPE	189,42C✓	56,70C
19/01/2024	180124	COB LOTERI	50,40D	6,30C
19/01/2024	180124	COB COMPE	6,30D	0,00
19/01/2024	-	SALDO TOTAL		0,00
22/01/2024	401523	RESGATE	84.617,10C	84.617,10C
22/01/2024	180124	COB LOT DH	271,64C✓	84.888,74C
22/01/2024	180124	COB COMPE	128,86C✓	85.017,60C
22/01/2024	112508	ENVIO TED	55.005,00D	30.012,60C
22/01/2024	112611	ENVIO TED	30.000,00D	12,60C
22/01/2024	190124	COB LOTERI	6,30D	6,30C
22/01/2024	190124	COB COMPE	6,30D	0,00
22/01/2024	220124	COB BX 063	9,00D	9,00D
22/01/2024	727220	RESG AUTOM	9,00C	0,00
22/01/2024	-	SALDO TOTAL		0,00
23/01/2024	384498	RESGATE	11.370,26C	11.370,26C
23/01/2024	190124	COB COMPE	1.025,62C✓	12.395,88C
23/01/2024	110647	ENVIO TED	6.032,88D	6.363,00C
23/01/2024	110708	ENVIO TED	6.350,40D	12,60C
23/01/2024	220124	COB COMPE	12,60D	0,00
23/01/2024	-	SALDO TOTAL		0,00
24/01/2024	414726	APLICACAO	2.429,14D	2.429,14D
24/01/2024	220124	COB LOT DH	2.435,44C✓	6,30C
24/01/2024	230124	COB LOTERI	6,30D	0,00
24/01/2024	240124	COB BX 063	9,00D	9,00D
24/01/2024	727220	RESG AUTOM	9,00C	0,00
24/01/2024	-	SALDO TOTAL		0,00
25/01/2024	276241	APLICACAO	3.353,85D	3.353,85D
25/01/2024	230124	COB LOT DH	3.044,30C✓	309,55D
25/01/2024	230124	COB COMPE	322,15C✓	12,60C
25/01/2024	240124	COB LOTERI	6,30D	6,30C
25/01/2024	240124	COB COMPE	6,30D	0,00
25/01/2024	-	SALDO TOTAL		0,00
26/01/2024	469212	RESGATE	157.558,73C	157.558,73C
26/01/2024	240124	COB LOT DH	128,86C✓	157.687,59C
26/01/2024	240124	COB COMPE	817,83C✓	158.505,42C
26/01/2024	112209	ENVIO TED	158.480,22D	25,20C
26/01/2024	250124	COB LOTERI	6,30D	18,90C
26/01/2024	250124	COB COMPE	18,90D	0,00
26/01/2024	-	SALDO TOTAL		0,00
29/01/2024	264760	RESGATE	57.386,91C	57.386,91C
29/01/2024	250124	COB LOT DH	128,86C✓	57.515,77C
29/01/2024	250124	COB COMPE	617,83C✓	58.133,60C
29/01/2024	112502	ENVIO TED	58.121,00D	12,60C
29/01/2024	260124	COB LOTERI	6,30D	6,30C
29/01/2024	260124	COB COMPE	6,30D	0,00
29/01/2024	290124	COB BX 063	22,50D	22,50D
29/01/2024	727220	RESG AUTOM	22,50C	0,00
29/01/2024	-	SALDO TOTAL		0,00
30/01/2024	246095	APLICACAO	501.470,93D	501.470,93D
30/01/2024	260124	COB LOT DH	279,20C✓	501.191,73D
30/01/2024	260124	COB COMPE	1.229,53C✓	499.962,20D
30/01/2024	000041	CRED TED	500.000,00C✓	37,80C
30/01/2024	290124	COB LOTERI	12,60D	25,20C
30/01/2024	290124	COB COMPE	25,20D	0,00

30/01/2024	300124	COB BX 063	4,50D	4,50D
30/01/2024	727220	RESG AUTOM	4,50C	0,00
30/01/2024	-	SALDO TOTAL		0,00
31/01/2024	283324	RESGATE -	3.151,33C	3.151,33C
31/01/2024	290124	COB LOT DH	265,19C ✓	3.416,52C
31/01/2024	290124	COB COMPE	498,68C ✓	3.915,20C
31/01/2024	093963	PAG BOLETO	3.890,00D	25,20C
31/01/2024	300124	COB LOTERI	6,30D	18,90C
31/01/2024	300124	COB COMPE	18,90D	0,00
31/01/2024	310124	COB BX 063	22,50D	22,50D
31/01/2024	727220	RESG AUTOM	22,50C	0,00
31/01/2024	-	SALDO FINAL		0,00

522.203,03

O Saldo Total é a soma do Saldo Disponível e do Saldo Bloqueado.

IMPRIMIR

FECHAR



## :: Extrato das Contas Individuais

Origem do Extrato:

GOVCONTA CAIXA

GovConta CAIXA:

2844600003

Conta Referência:

2844/006/00030164-0

Nome:

PM URUGUAIANA FUMDE

Período:

de: 01/02/2024 até: 29/02/2024

Data Mov	Nr. Doc.	Histórico	Valor (R\$)	Saldo (R\$)
01/02/2024	572344	APLICACAO	6.041,18D	6.041,18D
01/02/2024	300124	COB COMPE	5.737,50C✓	303,68D
01/02/2024	300124	COB INTERN	161,08C✓	142,60D
01/02/2024	300124	COB LOT DH	180,40C✓	37,80C
01/02/2024	310124	COB INTERN	6,30D	31,50C
01/02/2024	310124	COB LOTERI	6,30D	25,20C
01/02/2024	310124	COB COMPE	25,20D	0,00
01/02/2024	-	SALDO TOTAL		0,00
02/02/2024	852476	APLICACAO	4.787,32D	4.787,32D
02/02/2024	310124	COB INTERN	161,08C✓	4.626,24D
02/02/2024	310124	COB COMPE	4.676,64C✓	50,40C
02/02/2024	010224	COB INTERN	6,30D	44,10C
02/02/2024	010224	COB COMPE	44,10D	0,00
02/02/2024	-	SALDO TOTAL		0,00
05/02/2024	010224	COB COMPE	2.728,37C✓	2.728,37C
05/02/2024	020224	COB COMPE	12,60D	2.715,77C
05/02/2024	050224	COB BX 063	31,50D	2.684,27C
05/02/2024	990001	APL AUTOM	2.684,27D	0,00
05/02/2024	-	SALDO TOTAL		0,00
06/02/2024	358180	APLICACAO	13.694,89D	13.694,89D
06/02/2024	020224	COB LOT DH	490,28C✓	13.204,61D
06/02/2024	020224	COB COMPE	13.223,51C✓	18,90C
06/02/2024	050224	COB LOTERI	12,60D	6,30C
06/02/2024	050224	COB COMPE	6,30D	0,00
06/02/2024	-	SALDO TOTAL		0,00
07/02/2024	269867	APLICACAO	1.295,21D	1.295,21D
07/02/2024	050224	COB INTERN	674,37C✓	620,84D
07/02/2024	050224	COB LOT DH	245,80C✓	375,04D
07/02/2024	050224	COB COMPE	412,84C✓	37,80C
07/02/2024	060224	COB INTERN	6,30D	31,50C
07/02/2024	060224	COB LOTERI	12,60D	18,90C
07/02/2024	060224	COB COMPE	18,90D	0,00
07/02/2024	070224	COB BX 063	9,00D	9,00D
07/02/2024	727220	RESG AUTOM	9,00C	0,00
07/02/2024	-	SALDO TOTAL		0,00
08/02/2024	310811	APLICACAO	2.323,88D	2.323,88D
08/02/2024	060224	COB COMPE	1.088,03C✓	1.235,85D
08/02/2024	060224	COB INTERN	1.068,29C✓	167,56D
08/02/2024	060224	COB LOT DH	205,36C✓	37,80C
08/02/2024	070224	COB INTERN	6,30D	31,50C
08/02/2024	070224	COB LOTERI	18,90D	12,60C
08/02/2024	070224	COB COMPE	12,60D	0,00
08/02/2024	-	SALDO TOTAL		0,00
09/02/2024	804720	RESGATE	399.123,92C	399.123,92C
09/02/2024	070224	COB COMPE	245,80C✓	399.369,72C
09/02/2024	070224	COB INTERN	241,85C✓	399.611,57C

09/02/2024	070224	COB LOT DH	438,83C ✓	400.050,40C
09/02/2024	135847	ENVIO TED	400.000,00D	50,40C
09/02/2024	080224	COB INTERN	12,60D	37,80C
09/02/2024	080224	COB LOTERI	25,20D	12,60C
09/02/2024	080224	COB COMPE	12,60D	0,00
09/02/2024	-	SALDO TOTAL		0,00
14/02/2024	239041	APLICACAO	443,95D	443,95D
14/02/2024	080224	COB LOT DH	221,24C ✓	222,71D
14/02/2024	080224	COB COMPE	247,91C ✓	25,20C
14/02/2024	090224	COB LOTERI	12,60D	12,60C
14/02/2024	090224	COB COMPE	12,60D	0,00
14/02/2024	140224	COB BX 063	180,00D	180,00D
14/02/2024	727220	RESG AUTOM	180,00C	0,00
14/02/2024	-	SALDO TOTAL		0,00
15/02/2024	510849	APLICACAO	1.781,59D	1.781,59D
15/02/2024	090224	COB LOT DH	428,00C ✓	1.353,59D
15/02/2024	090224	COB COMPE	1.378,79C ✓	25,20C
15/02/2024	140224	COB LOTERI	18,90D	6,30C
15/02/2024	140224	COB COMPE	6,30D	0,00
15/02/2024	-	SALDO TOTAL		0,00
16/02/2024	840075	APLICACAO	4.218,69D	4.218,69D
16/02/2024	140224	COB LOT DH	1.918,31C ✓	2.300,38D
16/02/2024	140224	COB COMPE	2.394,88C ✓	94,50C
16/02/2024	150224	COB LOTERI	56,70D	37,80C
16/02/2024	150224	COB COMPE	37,80D	0,00
16/02/2024	-	SALDO TOTAL		0,00
19/02/2024	321924	RESGATE	66.339,95C	66.339,95C
19/02/2024	150224	COB LOT DH	491,61C ✓	66.831,56C
19/02/2024	150224	COB COMPE	61,45C ✓	66.893,01C
19/02/2024	113838	ENVIO TED	2.855,45D	64.037,56C
19/02/2024	191201	TEV MESM T	2.232,30D	61.805,26C
19/02/2024	191202	ENVIO TEV	61.761,16D	44,10C
19/02/2024	160224	COB LOTERI	37,80D	6,30C
19/02/2024	160224	COB COMPE	6,30D	0,00
19/02/2024	190224	COB BX 063	144,00D	144,00D
19/02/2024	727220	RESG AUTOM	144,00C	0,00
19/02/2024	-	SALDO TOTAL		0,00
20/02/2024	447951	RESGATE	103.748,19C	103.748,19C
20/02/2024	160224	COB COMPE	313,21C ✓	104.061,40C
20/02/2024	160224	COB INTERN	661,48C ✓	104.722,88C
20/02/2024	160224	COB LOT DH	686,67C ✓	105.409,55C
20/02/2024	122178	ENVIO TED	1.785,00D	103.624,55C
20/02/2024	122336	ENVIO TED	1.561,50D	102.063,05C
20/02/2024	201245	ENVIO TEV	101.993,75D	69,30C
20/02/2024	190224	COB INTERN	18,90D	50,40C
20/02/2024	190224	COB LOTERI	25,20D	25,20C
20/02/2024	190224	COB COMPE	25,20D	0,00
20/02/2024	200224	COB BX 063	139,50D	139,50D
20/02/2024	727220	RESG AUTOM	139,50C	0,00
20/02/2024	-	SALDO TOTAL		0,00
21/02/2024	234122	APLICACAO	1.719,07D	1.719,07D
21/02/2024	190224	COB LOT DH	635,01C ✓	1.084,06D
21/02/2024	190224	COB COMPE	1.165,96C ✓	81,90C
21/02/2024	200224	COB LOTERI	37,80D	44,10C
21/02/2024	200224	COB COMPE	44,10D	0,00
21/02/2024	210224	COB BX 063	121,50D	121,50D

21/02/2024	727220	RESG AUTOM	121,50C	0,00
21/02/2024	-	SALDO TOTAL		0,00
22/02/2024	662725	APLICACAO	4.129,70D	4.129,70D
22/02/2024	200224	COB COMPE	3.403,24C ✓	726,46D
22/02/2024	200224	COB INTERN	219,06C ✓	507,40D
22/02/2024	200224	COB LOT DH	614,50C ✓	107,10C
22/02/2024	210224	COB INTERN	6,30D	100,80C
22/02/2024	210224	COB LOTERI	63,00D	37,80C
22/02/2024	210224	COB COMPE	37,80D	0,00
22/02/2024	-	SALDO TOTAL		0,00
23/02/2024	302499	APLICACAO	232,86D	232,86D
23/02/2024	210224	COB INTERN	128,86C ✓	104,00D
23/02/2024	210224	COB LOT DH	122,90C ✓	18,90C
23/02/2024	220224	COB INTERN	6,30D	12,60C
23/02/2024	220224	COB LOTERI	12,60D	0,00
23/02/2024	-	SALDO TOTAL		0,00
26/02/2024	313400	APLICACAO	501.728,25D	501.728,25D
26/02/2024	220224	COB LOT DH	553,05C ✓	501.175,20D
26/02/2024	220224	COB COMPE	1.269,70C ✓	499.905,50D
26/02/2024	261322	CRED TEV	500.000,00C ✓	94,50C
26/02/2024	230224	COB LOTERI	50,40D	44,10C
26/02/2024	230224	COB COMPE	44,10D	0,00
26/02/2024	260224	COB BX 063	238,50D	238,50D
26/02/2024	727220	RESG AUTOM	238,50C	0,00
26/02/2024	-	SALDO TOTAL		0,00
27/02/2024	291358	RESGATE	5.640,33C	5.640,33C
27/02/2024	230224	COB INTERN	219,06C ✓	5.859,39C
27/02/2024	230224	COB LOT DH	430,15C ✓	6.289,54C
27/02/2024	230224	COB COMPE	796,70C ✓	7.086,24C
27/02/2024	115272	ENVIO TED	6.985,44D	100,80C
27/02/2024	260224	COB INTERN	6,30D	94,50C
27/02/2024	260224	COB LOTERI	44,10D	50,40C
27/02/2024	260224	COB COMPE	50,40D	0,00
27/02/2024	270224	COB BX 063	40,50D	40,50D
27/02/2024	727220	RESG AUTOM	40,50C	0,00
27/02/2024	-	SALDO TOTAL		0,00
28/02/2024	260224	COB LOT DH	4.137,23C ✓	4.137,23C
28/02/2024	260224	COB COMPE	2.270,74C ✓	6.407,97C
28/02/2024	260224	COB INTERN	184,35C ✓	6.592,32C
28/02/2024	270224	COB LOTERI	94,50D	6.497,82C
28/02/2024	270224	COB COMPE	56,70D	6.441,12C
28/02/2024	280224	COB BX 063	27,00D	6.414,12C
28/02/2024	990001	APL AUTOM	6.414,12D	0,00
28/02/2024	-	SALDO TOTAL		0,00
29/02/2024	819491	RESGATE	4.992,00C	4.992,00C
29/02/2024	270224	COB LOT DH	983,20C ✓	5.975,20C
29/02/2024	270224	COB COMPE	2.652,76C ✓	8.627,96C
29/02/2024	270224	COB INTERN	122,90C ✓	8.750,86C
29/02/2024	119750	ENVIO TED	1.841,97D	6.908,89C
29/02/2024	119895	ENVIO TED	6.738,79D	170,10C
29/02/2024	280224	COB INTERN	6,30D	163,80C
29/02/2024	280224	COB LOTERI	88,20D	75,60C
29/02/2024	280224	COB COMPE	75,60D	0,00
29/02/2024	-	SALDO FINAL		0,00

O Saldo Total é a soma do Saldo Disponível e do Saldo Bloqueado.

560.692,95



## :: Extrato das Contas Individuais

Origem do Extrato:

GOVCONTA CAIXA

GovConta CAIXA:

2844600003

Conta Referência:

2844/006/00030164-0

Nome:

PM URUGUAIANA FUMDE

Período:

de: 01/03/2024 até: 31/03/2024

Data Mov	Nr. Doc.	Histórico	Valor (R\$)	Saldo (R\$)
01/03/2024	662773	APLICACAO	5.274,76D	5.274,76D
01/03/2024	280224	COB AUTOAT	61,45C✓	5.213,31D
01/03/2024	280224	COB INTERN	122,90C✓	5.090,41D
01/03/2024	280224	COB LOT DH	898,48C✓	4.191,93D
01/03/2024	280224	COB COMPE	4.311,63C✓	119,70C
01/03/2024	290224	COB AUTOAT	6,30D	113,40C
01/03/2024	290224	COB INTERN	18,90D	94,50C
01/03/2024	290224	COB LOTERI	56,70D	37,80C
01/03/2024	290224	COB COMPE	37,80D	0,00
01/03/2024	-	SALDO TOTAL		0,00
04/03/2024	707682	APLICACAO	9.610,58D	9.610,58D
04/03/2024	290224	COB INTERN	280,51C✓	9.330,07D
04/03/2024	290224	COB LOT DH	2.677,19C✓	6.652,88D
04/03/2024	290224	COB COMPE	6.791,48C✓	138,60C
04/03/2024	010324	COB INTERN	12,60D	126,00C
04/03/2024	010324	COB LOTERI	50,40D	75,60C
04/03/2024	010324	COB COMPE	75,60D	0,00
04/03/2024	040324	COB BX 063	189,00D	189,00D
04/03/2024	727220	RESG AUTOM	189,00C	0,00
04/03/2024	-	SALDO TOTAL		0,00
05/03/2024	050324	COB BX 063	571,50D	571,50D
05/03/2024	727220	RESG AUTOM	571,50C	0,00
05/03/2024	-	SALDO TOTAL		0,00
06/03/2024	466363	APLICACAO	875,93D	875,93D
06/03/2024	040324	COB LOT DH	631,41C✓	244,52D
06/03/2024	040324	COB COMPE	276,02C✓	31,50C
06/03/2024	050324	COB LOTERI	25,20D	6,30C
06/03/2024	050324	COB COMPE	6,30D	0,00
06/03/2024	-	SALDO TOTAL		0,00
07/03/2024	848745	APLICACAO	505,13D	505,13D
07/03/2024	050324	COB INTERN	128,86C✓	376,27D
07/03/2024	050324	COB LOT DH	395,17C✓	18,90C
07/03/2024	060324	COB INTERN	6,30D	12,60C
07/03/2024	060324	COB LOTERI	12,60D	0,00
07/03/2024	-	SALDO TOTAL		0,00
08/03/2024	531949	APLICACAO	606,58D	606,58D
08/03/2024	060324	COB COMPE	625,48C✓	18,90C
08/03/2024	070324	COB COMPE	18,90D	0,00
08/03/2024	-	SALDO TOTAL		0,00
11/03/2024	327264	APLICACAO	900,51D	900,51D
11/03/2024	070324	COB LOT DH	219,06C✓	681,45D
11/03/2024	070324	COB COMPE	694,05C✓	12,60C
11/03/2024	080324	COB LOTERI	6,30D	6,30C
11/03/2024	080324	COB COMPE	6,30D	0,00
11/03/2024	110324	COB BX 063	112,50D	112,50D
11/03/2024	727220	RESG AUTOM	112,50C	0,00

11/03/2024	-	SALDO TOTAL		0,00
12/03/2024	355563	APLICACAO	522,17D	522,17D
12/03/2024	080324	COB LOT DH	405,91C ✓	116,26D
12/03/2024	080324	COB COMPE	128,86C ✓	12,60C
12/03/2024	110324	COB LOTERI	6,30D	6,30C
12/03/2024	110324	COB COMPE	6,30D	0,00
12/03/2024	120324	COB BX 063	13,50D	13,50D
12/03/2024	727220	RESG AUTOM	13,50C	0,00
12/03/2024	-	SALDO TOTAL		0,00
13/03/2024	130324	COB BX 063	22,50D	22,50D
13/03/2024	727220	RESG AUTOM	22,50C	0,00
13/03/2024	-	SALDO TOTAL		0,00
14/03/2024	266092	RESGATE	61.287,66C	61.287,66C
14/03/2024	141319	ENVIO TEV	61.287,66D	0,00
14/03/2024	-	SALDO TOTAL		0,00
15/03/2024	299882	RESGATE	1.971,59C	1.971,59C
15/03/2024	130324	COB LOT DH	266,31C ✓	2.237,90C
15/03/2024	130324	COB COMPE	1.907,11C ✓	4.145,01C
15/03/2024	123708	ENVIO TED	68,69D	4.076,32C
15/03/2024	123766	ENVIO TED	3.572,31D	504,01C
15/03/2024	123820	ENVIO TED	491,41D	12,60C
15/03/2024	140324	COB LOTERI	6,30D	6,30C
15/03/2024	140324	COB COMPE	6,30D	0,00
15/03/2024	-	SALDO TOTAL		0,00
18/03/2024	280149	APLICACAO	334,54D	334,54D
18/03/2024	140324	COB LOT DH	128,86C ✓	205,68D
18/03/2024	140324	COB COMPE	218,28C ✓	12,60C
18/03/2024	150324	COB LOTERI	6,30D	6,30C
18/03/2024	150324	COB COMPE	6,30D	0,00
18/03/2024	180324	COB BX 063	90,00D	90,00D
18/03/2024	727220	RESG AUTOM	90,00C	0,00
18/03/2024	-	SALDO TOTAL		0,00
19/03/2024	608690	RESGATE	977,57C	977,57C
19/03/2024	150324	COB COMPE	3.070,52C ✓	4.048,09C
19/03/2024	581096	PG PREFEIT	3,46D	4.044,63C
19/03/2024	191320	TEV MESM T	4.025,73D	18,90C
19/03/2024	180324	COB COMPE	18,90D	0,00
19/03/2024	190324	COB BX 063	4,50D	4,50D
19/03/2024	727220	RESG AUTOM	4,50C	0,00
19/03/2024	-	SALDO TOTAL		0,00
20/03/2024	317296	APLICACAO	4.017,66D	4.017,66D
20/03/2024	180324	COB INTERN	3.360,91C ✓	656,75D
20/03/2024	180324	COB COMPE	674,36C ✓	17,61C
20/03/2024	068610	PG PREFEIT	0,59D	17,02C
20/03/2024	068613	PG PREFEIT	4,42D	12,60C
20/03/2024	190324	COB INTERN	6,30D	6,30C
20/03/2024	190324	COB COMPE	6,30D	0,00
20/03/2024	200324	COB BX 063	27,00D	27,00D
20/03/2024	727220	RESG AUTOM	27,00C	0,00
20/03/2024	-	SALDO TOTAL		0,00
21/03/2024	813214	APLICACAO	927,46D	927,46D
21/03/2024	190324	COB LOT DH	451,01C ✓	476,45D
21/03/2024	190324	COB COMPE	501,65C ✓	25,20C
21/03/2024	200324	COB LOTERI	12,60D	12,60C
21/03/2024	200324	COB COMPE	12,60D	0,00
21/03/2024	-	SALDO TOTAL		0,00

22/03/2024	774708	APLICACAO	945,80D	945,80D
22/03/2024	200324	COB LOT DH	808,64C ✓	137,16D
22/03/2024	200324	COB COMPE	162,36C ✓	25,20C
22/03/2024	210324	COB LOTERI	18,90D	6,30C
22/03/2024	210324	COB COMPE	6,30D	0,00
22/03/2024	-	SALDO TOTAL		0,00
25/03/2024	629912	APLICACAO	1.223.197,70D	1.223.197,70D
25/03/2024	210324	COB COMPE	2.405,37C ✓	1.220.792,33D
25/03/2024	251314	CRED TEV	1.220.804,93C ✓	12,60C
25/03/2024	220324	COB COMPE	12,60D	0,00
25/03/2024	250324	COB BX 063	4,50D	4,50D
25/03/2024	727220	RESG AUTOM	4,50C	0,00
25/03/2024	-	SALDO TOTAL		0,00
26/03/2024	879479	APLICACAO	1.992,57D	1.992,57D
26/03/2024	220324	COB LOT DH	532,62C ✓	1.459,95D
26/03/2024	220324	COB COMPE	1.485,15C ✓	25,20C
26/03/2024	250324	COB LOTERI	12,60D	12,60C
26/03/2024	250324	COB COMPE	12,60D	0,00
26/03/2024	260324	COB BX 063	4,50D	4,50D
26/03/2024	727220	RESG AUTOM	4,50C	0,00
26/03/2024	-	SALDO TOTAL		0,00
27/03/2024	453976	APLICACAO	310.937,62D	310.937,62D
27/03/2024	250324	COB INTERN	1.202,68C ✓	309.734,94D
27/03/2024	250324	COB COMPE	219,06C ✓	309.515,88D
27/03/2024	271310	CRED TEV	309.528,48C ✓	12,60C
27/03/2024	260324	COB INTERN	6,30D	6,30C
27/03/2024	260324	COB COMPE	6,30D	0,00
27/03/2024	270324	COB BX 063	4,50D	4,50D
27/03/2024	727220	RESG AUTOM	4,50C	0,00
27/03/2024	-	SALDO TOTAL		0,00
28/03/2024	558814	APLICACAO	668,06D	668,06D
28/03/2024	260324	COB COMPE	674,36C ✓	6,30C
28/03/2024	270324	COB COMPE	6,30D	0,00
28/03/2024	-	SALDO TOTAL		0,00
31/03/2024	-	SALDO FINAL		0,00

O Saldo Total é a soma do Saldo Disponível e do Saldo Bloqueado.

1.567.051,12

IMPRIMIR FECHAR



## :: Extrato das Contas Individuais

Origem do Extrato:

GOVCONTA CAIXA

GovConta CAIXA:

2844600003

Conta Referência:

2844/006/00030164-0

Nome:

PM URUGUAIANA FUMDE

Período:

de: 01/04/2024 até: 30/04/2024

Data Mov	Nr. Doc.	Histórico	Valor (R\$)	Saldo (R\$)
01/04/2024	285260	APLICACAO	6.849,85D	6.849,85D
01/04/2024	270324	COB LOT DH	1.374,50C ●	5.475,35D
01/04/2024	270324	COB COMPE	5.519,45C ●	44,10C
01/04/2024	280324	COB LOTERI	18,90D	25,20C
01/04/2024	280324	COB COMPE	25,20D	0,00
01/04/2024	010424	COB BX 063	9,00D	9,00D
01/04/2024	727220	RESG AUTOM	9,00C X	0,00
01/04/2024	-	SALDO TOTAL		0,00
02/04/2024	651158	RESGATE	379.753,89C X	379.753,89C
02/04/2024	280324	COB COMPE	1.378,79C ●	381.132,68C
02/04/2024	280324	COB INTERN	451,01C ●	381.583,69C
02/04/2024	280324	COB LOT DH	3.707,97C ●	385.291,66C
02/04/2024	119203	ENVIO TED	324.890,00D	60.401,66C
02/04/2024	021140	ENVIO TEV	60.357,56D	44,10C
02/04/2024	010424	COB INTERN	12,60D	31,50C
02/04/2024	010424	COB LOTERI	25,20D	6,30C
02/04/2024	010424	COB COMPE	6,30D	0,00
02/04/2024	020424	COB BX 063	18,00D	18,00D
02/04/2024	727220	RESG AUTOM	18,00C X	0,00
02/04/2024	-	SALDO TOTAL		0,00
03/04/2024	731881	APLICACAO	6.599,20D	6.599,20D
03/04/2024	010424	COB COMPE	5.787,96C ●	811,24D
03/04/2024	010424	COB INTERN	128,86C ●	682,38D
03/04/2024	010424	COB LOT DH	751,68C ●	69,30C
03/04/2024	020424	COB INTERN	6,30D	63,00C
03/04/2024	020424	COB LOTERI	18,90D	44,10C
03/04/2024	020424	COB COMPE	44,10D	0,00
03/04/2024	-	SALDO TOTAL		0,00
04/04/2024	482571	APLICACAO	2.000,41D	2.000,41D
04/04/2024	020424	COB LOT DH	388,82C ●	1.611,59D
04/04/2024	020424	COB COMPE	1.649,39C ●	37,80C
04/04/2024	030424	COB LOTERI	6,30D	31,50C
04/04/2024	030424	COB COMPE	31,50D	0,00
04/04/2024	-	SALDO TOTAL		0,00
05/04/2024	886779	APLICACAO	2.422,46D	2.422,46D
05/04/2024	030424	COB COMPE	2.460,26C ●	37,80C
05/04/2024	040424	COB COMPE	37,80D	0,00
05/04/2024	-	SALDO TOTAL		0,00
08/04/2024	277172	APLICACAO	5.546,97D	5.546,97D
08/04/2024	040424	COB LOT DH	1.012,57C ●	4.534,40D
08/04/2024	040424	COB COMPE	4.565,90C ●	31,50C
08/04/2024	050424	COB LOTERI	12,60D	18,90C
08/04/2024	050424	COB COMPE	18,90D	0,00
08/04/2024	080424	COB BX 063	67,50D	67,50D
08/04/2024	727220	RESG AUTOM	67,50C X	0,00
08/04/2024	-	SALDO TOTAL		0,00
09/04/2024	267573	APLICACAO	2.914,36D	2.914,36D

09/04/2024	050424	COB LOT DH	298,69C	2.615,67D
09/04/2024	050424	COB COMPE	3.512,87C	897,20C
09/04/2024	193263	PG PREFEIT	494,00D	403,20C
09/04/2024	193291	PG PREFEIT	359,10D	44,10C
09/04/2024	080424	COB LOTERI	18,90D	25,20C
09/04/2024	080424	COB COMPE	25,20D	0,00
09/04/2024	-	SALDO TOTAL		0,00
10/04/2024	762683	APLICACAO	1.704,10D	1.704,10D
10/04/2024	080424	COB LOT DH	975,04C	729,06D
10/04/2024	080424	COB COMPE	773,16C	44,10C
10/04/2024	090424	COB LOTERI	25,20D	18,90C
10/04/2024	090424	COB COMPE	18,90D	0,00
10/04/2024	100424	COB BX 063	67,50D	67,50D
10/04/2024	727220	RESG AUTOM	67,50C	0,00
10/04/2024	-	SALDO TOTAL		0,00
11/04/2024	231223	APLICACAO	32.543,51D	32.543,51D
11/04/2024	090424	COB LOT DH	3.903,02C	28.640,49D
11/04/2024	090424	COB COMPE	28.709,79C	69,30C
11/04/2024	100424	COB LOTERI	31,50D	37,80C
11/04/2024	100424	COB COMPE	37,80D	0,00
11/04/2024	-	SALDO TOTAL		0,00
12/04/2024	714015	APLICACAO	6.980,42D	6.980,42D
12/04/2024	100424	COB LOT DH	3.590,86C	3.389,56D
12/04/2024	100424	COB COMPE	3.509,26C	119,70C
12/04/2024	110424	COB LOTERI	63,00D	56,70C
12/04/2024	110424	COB COMPE	56,70D	0,00
12/04/2024	-	SALDO TOTAL		0,00
15/04/2024	853645	RESGATE	13.310,21C	13.310,21C
15/04/2024	110424	COB COMPE	20.762,88C	34.073,09C
15/04/2024	110424	COB INTERN	561,83C	34.634,92C
15/04/2024	110424	COB LOT DH	515,44C	35.150,36C
15/04/2024	151231	ENVIO TEV	35.005,46D	144,90C
15/04/2024	120424	COB INTERN	18,90D	126,00C
15/04/2024	120424	COB LOTERI	25,20D	100,80C
15/04/2024	120424	COB COMPE	100,80D	0,00
15/04/2024	150424	COB BX 063	27,00D	27,00D
15/04/2024	727220	RESG AUTOM	27,00C	0,00
15/04/2024	-	SALDO TOTAL		0,00
16/04/2024	265303	APLICACAO	11.450,54D	11.450,54D
16/04/2024	120424	COB COMPE	11.717,59C	267,05C
16/04/2024	120424	COB INTERN	674,36C	941,41C
16/04/2024	120424	COB LOT DH	3.238,52C	4.179,93C
16/04/2024	640985	PG PREFEIT	213,23D	3.966,70C
16/04/2024	117828	ENVIO TED	3.771,40D	195,30C
16/04/2024	150424	COB INTERN	6,30D	189,00C
16/04/2024	150424	COB LOTERI	50,40D	138,60C
16/04/2024	150424	COB COMPE	138,60D	0,00
16/04/2024	-	SALDO TOTAL		0,00
17/04/2024	326874	APLICACAO	8.207,17D	8.207,17D
17/04/2024	150424	COB COMPE	6.679,19C	1.527,98D
17/04/2024	150424	COB INTERN	257,72C	1.270,26D
17/04/2024	150424	COB LOT DH	1.408,86C	138,60C
17/04/2024	160424	COB INTERN	12,60D	126,00C
17/04/2024	160424	COB LOTERI	37,80D	88,20C
17/04/2024	160424	COB COMPE	88,20D	0,00
17/04/2024	-	SALDO TOTAL		0,00
18/04/2024	786143	APLICACAO	10.517,99D	10.517,99D

91.089,08

18/04/2024	160424	COB LOT DH	949,26C	9.568,73D
18/04/2024	160424	COB COMPE	11.885,09C	2.316,36C
18/04/2024	181249	TEV MESM T	2.158,86D	157,50C
18/04/2024	170424	COB LOTERI	18,90D	138,60C
18/04/2024	170424	COB COMPE	138,60D	0,00
18/04/2024	-	SALDO TOTAL		0,00
19/04/2024	630737	APLICACAO	5.758,64D	5.758,64D
19/04/2024	170424	COB INTERN	498,25C	5.260,39D
19/04/2024	170424	COB LOT DH	1.099,60C	4.160,79D
19/04/2024	170424	COB COMPE	4.578,79C	418,00C
19/04/2024	124775	ENVIO TED	304,60D	113,40C
19/04/2024	180424	COB INTERN	6,30D	107,10C
19/04/2024	180424	COB LOTERI	44,10D	63,00C
19/04/2024	180424	COB COMPE	63,00D	0,00
19/04/2024	-	SALDO TOTAL		0,00
22/04/2024	317774	RESGATE	53.174,54C	53.174,54C
22/04/2024	180424	COB AUTOAT	219,06C	53.393,60C
22/04/2024	180424	COB INTERN	1.610,73C	55.004,33C
22/04/2024	180424	COB LOT DH	871,95C	55.876,28C
22/04/2024	180424	COB COMPE	2.358,12C	58.234,40C
22/04/2024	120525	ENVIO TED	58.121,00D	113,40C
22/04/2024	190424	COB AUTOAT	6,30D	107,10C
22/04/2024	190424	COB INTERN	25,20D	81,90C
22/04/2024	190424	COB LOTERI	25,20D	56,70C
22/04/2024	190424	COB COMPE	56,70D	0,00
22/04/2024	220424	COB BX 063	58,50D	58,50D
22/04/2024	727220	RESG AUTOM	58,50C	0,00
22/04/2024	-	SALDO TOTAL		0,00
23/04/2024	432419	APLICACAO	26.048,09D	26.048,09D
23/04/2024	190424	COB INTERN	4.941,87C	21.106,22D
23/04/2024	190424	COB LOT DH	4.415,56C	16.690,66D
23/04/2024	190424	COB AGN DH	1.413,15C	15.277,51D
23/04/2024	190424	COB COMPE	15.523,21C	245,70C
23/04/2024	220424	COB INTERN	18,90D	226,80C
23/04/2024	220424	COB LOTERI	56,70D	170,10C
23/04/2024	220424	COB AGENC	6,30D	163,80C
23/04/2024	220424	COB COMPE	163,80D	0,00
23/04/2024	230424	COB BX 063	117,00D	117,00D
23/04/2024	727220	RESG AUTOM	117,00C	0,00
23/04/2024	-	SALDO TOTAL		0,00
24/04/2024	523269	APLICACAO	16.485,06D	16.485,06D
24/04/2024	220424	COB INTERN	219,06C	16.266,00D
24/04/2024	220424	COB LOT DH	781,75C	15.484,25D
24/04/2024	220424	COB COMPE	15.717,35C	233,10C
24/04/2024	230424	COB INTERN	6,30D	226,80C
24/04/2024	230424	COB LOTERI	31,50D	195,30C
24/04/2024	230424	COB COMPE	195,30D	0,00
24/04/2024	240424	COB BX 063	18,00D	18,00D
24/04/2024	727220	RESG AUTOM	18,00C	0,00
24/04/2024	-	SALDO TOTAL		0,00
25/04/2024	306157	APLICACAO	18.141,87D	18.141,87D
25/04/2024	230424	COB LOT DH	4.333,94C	13.807,93D
25/04/2024	230424	COB COMPE	14.028,43C	220,50C
25/04/2024	240424	COB LOTERI	75,60D	144,90C
25/04/2024	240424	COB COMPE	144,90D	0,00
25/04/2024	-	SALDO TOTAL		0,00
26/04/2024	607621	APLICACAO	20.335,59D	20.335,59D

85.445,57

26/04/2024	240424	COB INTERN	2.052,47C	18.283,12D
26/04/2024	240424	COB LOT DH	2.607,25C	15.675,87D
26/04/2024	240424	COB COMPE	16.030,47C	354,60C
26/04/2024	091296	PG PREFEIT	90,00D	264,60C
26/04/2024	250424	COB INTERN	18,90D	245,70C
26/04/2024	250424	COB LOTERI	63,00D	182,70C
26/04/2024	250424	COB COMPE	182,70D	0,00
26/04/2024	-	SALDO TOTAL		0,00
29/04/2024	766091	APLICACAO	30.594,81D	30.594,81D
29/04/2024	250424	COB LOT DH	3.698,25C	26.896,56D
29/04/2024	250424	COB COMPE	25.406,68C	1.489,88D
29/04/2024	250424	COB INTERN	1.778,25C	288,37C
29/04/2024	250424	COB C BANC	64,43C	352,80C
29/04/2024	260424	COB INTERN	37,80D	315,00C
29/04/2024	260424	COB C BANC	6,30D	308,70C
29/04/2024	260424	COB LOTERI	81,90D	226,80C
29/04/2024	260424	COB COMPE	226,80D	0,00
29/04/2024	290424	COB ALT055	4,00D	4,00D
29/04/2024	290424	COB BX 063	13,50D	17,50D
29/04/2024	727220	RESG AUTOM	17,50C	0,00
29/04/2024	-	SALDO TOTAL		0,00
30/04/2024	320214	APLICACAO	39.148,39D	39.148,39D
30/04/2024	260424	COB LOT DH	8.350,06C	30.798,33D
30/04/2024	260424	COB COMPE	35.638,12C	4.839,79C
30/04/2024	260424	COB AUTOAT	219,06C	5.058,85C
30/04/2024	260424	COB INTERN	1.022,28C	6.081,13C
30/04/2024	125079	ENVIO TED	5.564,53D	516,60C
30/04/2024	290424	COB AUTOAT	6,30D	510,30C
30/04/2024	290424	COB INTERN	18,90D	491,40C
30/04/2024	290424	COB LOTERI	107,10D	384,30C
30/04/2024	290424	COB COMPE	384,30D	0,00
30/04/2024	-	SALDO FINAL		0,00

96.867,32

O Saldo Total é a soma do Saldo Disponível e do Saldo Bloqueado.

IMPRIMIR FECHAR

04/24 = 302.578,73



## :: Extrato das Contas Individuais

Origem do Extrato:

GovConta CAIXA:

Conta Referência:

Nome:

Período:

GOVCONTA CAIXA

2844600003

2844/006/00030164-0

PM URUGUAIANA FUMDE

de: 01/05/2024 até: 31/05/2024

Data Mov	Nr. Doc.	Histórico	Valor (R\$)	Saldo (R\$)
02/05/2024	264811	APLICACAO	652.471,14D	652.471,14D
02/05/2024	290424	COB AUTOAT	1.026,58C	651.444,56D
02/05/2024	290424	COB INTERN	33.597,81C	617.846,75D
02/05/2024	290424	COB LOT DH	83.857,06C	533.989,69D
02/05/2024	290424	COB AGN DH	5.669,80C	528.319,89D
02/05/2024	290424	COB COMPE	534.115,89C	5.796,00C
02/05/2024	300424	COB AUTOAT	6,30D	5.789,70C
02/05/2024	300424	COB INTERN	333,90D	5.455,80C
02/05/2024	300424	COB LOTERI	932,40D	4.523,40C
02/05/2024	300424	COB AGENC	25,20D	4.498,20C
02/05/2024	300424	COB COMPE	4.498,20D	0,00
02/05/2024	-	SALDO TOTAL		0,00
03/05/2024	365966	APLICACAO	8.062,97D	8.062,97D
03/05/2024	300424	COB INTERN	1.307,30C	6.755,67D
03/05/2024	300424	COB LOT DH	1.337,35C	5.418,32D
03/05/2024	300424	COB COMPE	23.335,08C	17.916,76C
03/05/2024	031323	ENVIO TEV	17.538,76D	378,00C
03/05/2024	020524	COB INTERN	18,90D	359,10C
03/05/2024	020524	COB LOTERI	50,40D	308,70C
03/05/2024	020524	COB COMPE	308,70D	0,00
03/05/2024	-	SALDO TOTAL		0,00
06/05/2024	020524	COB COMPE	7.873,26C	7.873,26C
06/05/2024	020524	COB INTERN	347,92C	8.221,18C
06/05/2024	020524	COB LOT DH	1.537,72C	9.758,90C
06/05/2024	030524	COB INTERN	12,60D	9.746,30C
06/05/2024	030524	COB LOTERI	25,20D	9.721,10C
06/05/2024	030524	COB COMPE	113,40D	9.607,70C
06/05/2024	060524	COB BX 063	34.348,50D	24.740,80D
06/05/2024	727220	RESG AUTOM	24.740,80C	0,00
06/05/2024	-	SALDO TOTAL		0,00
07/05/2024	606913	APLICACAO	7.813,75D	7.813,75D
07/05/2024	030524	COB INTERN	128,86C	7.684,89D
07/05/2024	030524	COB LOT DH	604,36C	7.080,53D
07/05/2024	030524	COB COMPE	7.193,93C	113,40C
07/05/2024	060524	COB INTERN	6,30D	107,10C
07/05/2024	060524	COB LOTERI	25,20D	81,90C
07/05/2024	060524	COB COMPE	81,90D	0,00
07/05/2024	-	SALDO TOTAL		0,00
08/05/2024	889305	APLICACAO	6.311,58D	6.311,58D
08/05/2024	060524	COB COMPE	4.583,88C	1.727,70D
08/05/2024	060524	COB INTERN	589,66C	1.138,04D
08/05/2024	060524	COB LOT DH	1.251,44C	113,40C
08/05/2024	070524	COB INTERN	18,90D	94,50C
08/05/2024	070524	COB LOTERI	31,50D	63,00C
08/05/2024	070524	COB COMPE	63,00D	0,00
08/05/2024	080524	COB BX 063	18,00D	18,00D
08/05/2024	727220	RESG AUTOM	18,00C	0,00

708.357,90/

08/05/2024	-	SALDO TOTAL		0,00
09/05/2024	869088	APLICACAO	348,66D	348,66D
09/05/2024	070524	COB COMPE	263,96C ●	84,70D
09/05/2024	070524	COB INTERN	131,88C ●	47,18C
09/05/2024	070524	COB LOT DH	164,94C ●	212,12C
09/05/2024	271500	PG PREFEIT	93,46D	118,66C
09/05/2024	271507	PG PREFEIT	93,46D	25,20C
09/05/2024	080524	COB INTERN	6,30D	18,90C
09/05/2024	080524	COB LOTERI	6,30D	12,60C
09/05/2024	080524	COB COMPE	12,60D	0,00
09/05/2024	-	SALDO TOTAL		0,00
10/05/2024	234686	APLICACAO	1.926,12D	1.926,12D
10/05/2024	080524	COB LOT DH	397,56C ●	1.528,56D
10/05/2024	080524	COB COMPE	1.572,66C ●	44,10C
10/05/2024	090524	COB LOTERI	18,90D	25,20C
10/05/2024	090524	COB COMPE	25,20D	0,00
10/05/2024	-	SALDO TOTAL		0,00
13/05/2024	663989	APLICACAO	1.641,76D	1.641,76D
13/05/2024	090524	COB COMPE	842,30C ●	799,46D
13/05/2024	090524	COB INTERN	132,30C ●	667,16D
13/05/2024	090524	COB LOT DH	692,36C ●	25,20C
13/05/2024	100524	COB INTERN	6,30D	18,90C
13/05/2024	100524	COB LOTERI	6,30D	12,60C
13/05/2024	100524	COB COMPE	12,60D	0,00
13/05/2024	130524	COB BX 063	27,00D	27,00D
13/05/2024	727220	RESG AUTOM	27,00C X	0,00
13/05/2024	-	SALDO TOTAL		0,00
14/05/2024	100524	COB LOT DH	1.506,29C ●	1.506,29C
14/05/2024	100524	COB COMPE	2.249,33C ●	3.755,62C
14/05/2024	130524	COB LOTERI	18,90D	3.736,72C
14/05/2024	130524	COB COMPE	31,50D	3.705,22C
14/05/2024	990001	APL AUTOM	3.705,22D	0,00
14/05/2024	-	SALDO TOTAL		0,00
15/05/2024	836853	RESGATE	17.757,72C X	17.757,72C
15/05/2024	130524	COB LOT DH	1.314,01C ●	19.071,73C
15/05/2024	130524	COB COMPE	830,05C ●	19.901,78C
15/05/2024	120493	ENVIO TED	13.850,00D	6.051,78C
15/05/2024	120563	ENVIO TED	6.032,88D	18,90C
15/05/2024	140524	COB LOTERI	6,30D	12,60C
15/05/2024	140524	COB COMPE	12,60D	0,00
15/05/2024	150524	COB BX 063	18,00D	18,00D
15/05/2024	727220	RESG AUTOM	18,00C X	0,00
15/05/2024	-	SALDO TOTAL		0,00
16/05/2024	405141	APLICACAO	269,35D	269,35D
16/05/2024	140524	COB LOT DH	275,65C ●	6,30C
16/05/2024	150524	COB LOTERI	6,30D	0,00
16/05/2024	-	SALDO TOTAL		0,00
17/05/2024	527223	APLICACAO	317,63D	317,63D
17/05/2024	150524	COB LOT DH	330,23C ●	12,60C
17/05/2024	160524	COB LOTERI	12,60D	0,00
17/05/2024	-	SALDO TOTAL		0,00
20/05/2024	644491	APLICACAO	188,22D	188,22D
20/05/2024	160524	COB LOT DH	67,01C ●	121,21D
20/05/2024	160524	COB COMPE	133,81C ●	12,60C
20/05/2024	170524	COB LOTERI	6,30D	6,30C
20/05/2024	170524	COB COMPE	6,30D	0,00
20/05/2024	200524	COB BX 063	45,00D	45,00D

10.904,34

20/05/2024	727220	RESG AUTOM	45,00C ✕	0,00
20/05/2024	-	SALDO TOTAL		0,00
21/05/2024	210524	COB BX 063	4,50D	4,50D
21/05/2024	727220	RESG AUTOM	4,50C ✕	0,00
21/05/2024	-	SALDO TOTAL		0,00
22/05/2024	360935	APLICACAO	1.066,58D	1.066,58D
22/05/2024	200524	COB COMPE	1.072,88C ●	6,30C
22/05/2024	210524	COB COMPE	6,30D	0,00
22/05/2024	220524	COB BX 063	13,50D	13,50D
22/05/2024	727220	RESG AUTOM	13,50C ✕	0,00
22/05/2024	-	SALDO TOTAL		0,00
23/05/2024	450839	APLICACAO	351,57D	351,57D
23/05/2024	210524	COB LOT DH	229,29C ●	122,28D
23/05/2024	210524	COB COMPE	134,88C ●	12,60C
23/05/2024	220524	COB LOTERI	6,30D	6,30C
23/05/2024	220524	COB COMPE	6,30D	0,00
23/05/2024	-	SALDO TOTAL		0,00
24/05/2024	220524	COB LOT DH	243,54C ●	243,54C
24/05/2024	220524	COB COMPE	135,10C ●	378,64C
24/05/2024	230524	COB LOTERI	6,30D	372,34C
24/05/2024	230524	COB COMPE	6,30D	366,04C
24/05/2024	990001	APL AUTOM	366,04D	0,00
24/05/2024	230524	COB LOTERI	6,30C ●	6,30C
24/05/2024	230524	COB COMPE	6,30C ●	12,60C
24/05/2024	-	SALDO TOTAL		12,60C
27/05/2024	816918	RESGATE	8.591,53C ✕	8.604,13C
27/05/2024	230524	COB LOT DH	534,83C ●	9.138,96C
27/05/2024	230524	COB COMPE	285,84C ●	9.424,80C
27/05/2024	240524	COB AUTOAT	18,90D	9.405,90C
27/05/2024	240524	COB INTERN	567,00D	8.838,90C
27/05/2024	240524	COB C BANC	6,30D	8.832,60C
27/05/2024	240524	COB LOTERI	1.757,70D	7.074,90C
27/05/2024	240524	COB AGENC	31,50D	7.043,40C
27/05/2024	240524	COB COMPE	7.030,80D	12,60C
27/05/2024	270524	COB BX 063	27,00D	14,40D
27/05/2024	727220	RESG AUTOM	14,40C ✕	0,00
27/05/2024	-	SALDO TOTAL		0,00
28/05/2024	420434	APLICACAO	1.964,47D	1.964,47D
28/05/2024	240524	COB COMPE	272,15C ●	1.692,32D
28/05/2024	240524	COB INTERN	637,76C ●	1.054,56D
28/05/2024	240524	COB LOT DH	1.079,76C ●	25,20C
28/05/2024	270524	COB INTERN	6,30D	18,90C
28/05/2024	270524	COB LOTERI	6,30D	12,60C
28/05/2024	270524	COB COMPE	12,60D	0,00
28/05/2024	280524	COB BX 063	4,50D	4,50D
28/05/2024	727220	RESG AUTOM	4,50C ✕	0,00
28/05/2024	-	SALDO TOTAL		0,00
29/05/2024	584198	APLICACAO	3.718,96D	3.718,96D
29/05/2024	270524	COB LOT DH	657,45C ●	3.061,51D
29/05/2024	270524	COB COMPE	3.086,71C ●	25,20C
29/05/2024	280524	COB LOTERI	12,60D	12,60C
29/05/2024	280524	COB COMPE	12,60D	0,00
29/05/2024	290524	COB BX 063	18,00D	18,00D
29/05/2024	727220	RESG AUTOM	18,00C ✕	0,00
29/05/2024	-	SALDO TOTAL		0,00
31/05/2024	547308	APLICACAO	782,95D	782,95D
31/05/2024	280524	COB INTERN	527,35C ●	255,60D

31/05/2024	280524	COB LOT DH	138,11C	117,49D
31/05/2024	280524	COB COMPE	136,39C	18,90C
31/05/2024	290524	COB INTERN	6,30D	12,60C
31/05/2024	290524	COB LOTERI	6,30D	6,30C
31/05/2024	290524	COB COMPE	6,30D	0,00
31/05/2024	-	SALDO FINAL		0,00

9.189,69/

O Saldo Total é a soma do Saldo Disponível e do Saldo Bloqueado.

IMPRIMIR FECHAR

05/29 = 728.446,88/



## :: Extrato das Contas Individuais

Origem do Extrato:

GovConta CAIXA:

Conta Referência:

Nome:

Período:

GOVCONTA CAIXA

2844600003

2844/006/00030164-0

PM URUGUAIANA FUMDE

de: 01/06/2024 até: 30/06/2024

Data Mov	Nr. Doc.	Histórico	Valor (R\$)	Saldo (R\$)
03/06/2024	785612	APLICACAO	3.999,52D	3.999,52D
03/06/2024	290524	COB LOT DH	2.614,20C ●	1.385,32D
03/06/2024	290524	COB COMPE	1.416,82C ●	31,50C
03/06/2024	310524	COB LOTERI	6,30D	25,20C
03/06/2024	310524	COB COMPE	25,20D	0,00
03/06/2024	030624	COB BX 063	27,00D	27,00D
03/06/2024	727220	RESG AUTOM	27,00C X	0,00
03/06/2024	-	SALDO TOTAL		0,00
04/06/2024	310524	COB COMPE	1.234,80C ●	1.234,80C
04/06/2024	030624	COB COMPE	18,90D	1.215,90C
04/06/2024	990001	APL AUTOM	1.215,90D	0,00
04/06/2024	-	SALDO TOTAL		0,00
05/06/2024	246201	APLICACAO	1.637,78D	1.637,78D
05/06/2024	030624	COB LOT DH	554,75C ●	1.083,03D
05/06/2024	030624	COB COMPE	1.101,93C ●	18,90C
05/06/2024	040624	COB LOTERI	12,60D	6,30C
05/06/2024	040624	COB COMPE	6,30D	0,00
05/06/2024	050624	COB BX 063	22,50D	22,50D
05/06/2024	727220	RESG AUTOM	22,50C X	0,00
05/06/2024	-	SALDO TOTAL		0,00
06/06/2024	-	SALDO TOTAL		0,00
07/06/2024	420148	APLICACAO	978,65D	978,65D
07/06/2024	050624	COB COMPE	991,25C ●	12,60C
07/06/2024	230524	COB LOTERI	1.757,70C ●	1.770,30C
07/06/2024	230524	COB AGENC	31,50C ●	1.801,80C
07/06/2024	230524	COB COMPE	7.030,80C ●	8.832,60C
07/06/2024	230524	COB AUTOAT	18,90C ●	8.851,50C
07/06/2024	230524	COB INTERN	567,00C ●	9.418,50C
07/06/2024	060624	COB COMPE	12,60D	9.405,90C
07/06/2024	990001	APL AUTOM	9.405,90D	0,00
07/06/2024	-	SALDO TOTAL		0,00
10/06/2024	655331	RESGATE	5.770,60C X	5.770,60C
10/06/2024	060624	COB INTERN	2.784,00C ●	8.554,60C
10/06/2024	060624	COB LOT DH	349,05C ●	8.903,65C
10/06/2024	917364	PG PREFEIT	93,46D	8.810,19C
10/06/2024	126832	ENVIO TED	6.925,00D	1.885,19C
10/06/2024	126921	ENVIO TED	1.853,69D	31,50C
10/06/2024	070624	COB INTERN	25,20D	6,30C
10/06/2024	070624	COB LOTERI	6,30D	0,00
10/06/2024	100624	COB BX 063	18,00D	18,00D
10/06/2024	727220	RESG AUTOM	18,00C X	0,00
10/06/2024	-	SALDO TOTAL		0,00
11/06/2024	882930	APLICACAO	2.648,57D	2.648,57D
11/06/2024	070624	COB COMPE	2.654,87C ●	6,30C
11/06/2024	100624	COB COMPE	6,30D	0,00
11/06/2024	110624	COB BX 063	4,50D	4,50D
11/06/2024	727220	RESG AUTOM	4,50C X	0,00

23.105,57

11/06/2024	-	SALDO TOTAL		0,00
12/06/2024	302139	APLICACAO	2.579,67D	2.579,67D
12/06/2024	100624	COB LOT DH	290,31C	2.289,36D
12/06/2024	100624	COB COMPE	2.314,56C	25,20C
12/06/2024	110624	COB LOTERI	6,30D	18,90C
12/06/2024	110624	COB COMPE	18,90D	0,00
12/06/2024	120624	COB BX 063	9,00D	9,00D
12/06/2024	727220	RESG AUTOM	9,00C	0,00
12/06/2024	-	SALDO TOTAL		0,00
13/06/2024	-	SALDO TOTAL		0,00
14/06/2024	674671	APLICACAO	5.642,91D	5.642,91D
14/06/2024	120624	COB INTERN	2.057,69C	3.585,22D
14/06/2024	120624	COB COMPE	3.623,02C	37,80C
14/06/2024	130624	COB INTERN	12,60D	25,20C
14/06/2024	130624	COB COMPE	25,20D	0,00
14/06/2024	-	SALDO TOTAL		0,00
17/06/2024	300564	APLICACAO	1.124,78D	1.124,78D
17/06/2024	130624	COB COMPE	1.131,08C	6,30C
17/06/2024	140624	COB COMPE	6,30D	0,00
17/06/2024	-	SALDO TOTAL		0,00
18/06/2024	657500	APLICACAO	64,37D	64,37D
18/06/2024	140624	COB LOT DH	70,67C	6,30C
18/06/2024	170624	COB LOTERI	6,30D	0,00
18/06/2024	-	SALDO TOTAL		0,00
19/06/2024	190624	COB BX 063	4,50D	4,50D
19/06/2024	727220	RESG AUTOM	4,50C	0,00
19/06/2024	-	SALDO TOTAL		0,00
20/06/2024	225949	RESGATE	99.561,75C	99.561,75C
20/06/2024	180624	COB COMPE	450,85C	100.012,60C
20/06/2024	125583	ENVIO TED	100.000,00D	12,60C
20/06/2024	190624	COB COMPE	12,60D	0,00
20/06/2024	-	SALDO TOTAL		0,00
21/06/2024	-	SALDO TOTAL		0,00
24/06/2024	693915	RESGATE	1.611,11C	1.611,11C
24/06/2024	200624	COB COMPE	450,18C	2.061,29C
24/06/2024	112825	ENVIO TED	1.853,69D	207,60C
24/06/2024	241225	TEV MESM T	195,00D	12,60C
24/06/2024	210624	COB COMPE	12,60D	0,00
24/06/2024	240624	COB BX 063	36,00D	36,00D
24/06/2024	727220	RESG AUTOM	36,00C	0,00
24/06/2024	-	SALDO TOTAL		0,00
25/06/2024	897805	APLICACAO	1.269,01D	1.269,01D
25/06/2024	210624	COB COMPE	1.275,31C	6,30C
25/06/2024	240624	COB COMPE	6,30D	0,00
25/06/2024	250624	COB BX 063	4,50D	4,50D
25/06/2024	727220	RESG AUTOM	4,50C	0,00
25/06/2024	-	SALDO TOTAL		0,00
26/06/2024	248625	RESGATE	782,92C	782,92C
26/06/2024	116012	ENVIO TED	782,92D	0,00
26/06/2024	-	SALDO TOTAL		0,00
27/06/2024	450454	APLICACAO	2.321,67D	2.321,67D
27/06/2024	250624	COB LOT DH	207,46C	2.114,21D
27/06/2024	250624	COB COMPE	2.126,81C	12,60C
27/06/2024	260624	COB LOTERI	6,30D	6,30C
27/06/2024	260624	COB COMPE	6,30D	0,00
27/06/2024	-	SALDO TOTAL		0,00
28/06/2024	360225	APLICACAO	354,57D	354,57D

28/06/2024	260624	COB COMPE		360,87C	6,30C
28/06/2024	270624	COB COMPE		6,30D	0,00
28/06/2024	-	SALDO TOTAL	14.358,81		0,00
30/06/2024	-	SALDO FINAL			0,00

O Saldo Total é a soma do Saldo Disponível e do Saldo Bloqueado.

IMPRIMIR FECHAR

06/24 = 37.469,38



## :: Extrato das Contas Individuais

Origem do Extrato:

GOVCONTA CAIXA

GovConta CAIXA:

2844600003

Conta Referência:

2844/006/00030164-0

Nome:

PM URUGUAIANA FUMDE

Período:

de: 01/07/2024 até: 31/07/2024

Data Mov	Nr. Doc.	Histórico	Valor (R\$)	Saldo (R\$)
01/07/2024	305501	APLICACAO	137,83D	137,83D
01/07/2024	270624	COB COMPE	144,13C	6,30C
01/07/2024	280624	COB COMPE	6,30D	0,00
01/07/2024	010724	COB BX 063	27,00D	27,00D
01/07/2024	727220	RESG AUTOM	27,00C X	0,00
01/07/2024	-	SALDO TOTAL		0,00
02/07/2024	344224	APLICACAO	1.685,71D	1.685,71D
02/07/2024	280624	COB COMPE	1.717,21C	31,50C
02/07/2024	010724	COB COMPE	31,50D	0,00
02/07/2024	-	SALDO TOTAL		0,00
03/07/2024	383988	APLICACAO	382,37D	382,37D
03/07/2024	010724	COB COMPE	394,97C	12,60C
03/07/2024	020724	COB COMPE	12,60D	0,00
03/07/2024	030724	COB BX 063	31,50D	31,50D
03/07/2024	727220	RESG AUTOM	31,50C X	0,00
03/07/2024	-	SALDO TOTAL		0,00
04/07/2024	695334	APLICACAO	26.968,18D	26.968,18D
04/07/2024	020724	COB COMPE	26.974,48C	6,30C
04/07/2024	030724	COB COMPE	6,30D	0,00
04/07/2024	-	SALDO TOTAL		0,00
05/07/2024	-	SALDO TOTAL		0,00
08/07/2024	222644	APLICACAO	243,84D	243,84D
08/07/2024	040724	COB COMPE	250,14C	6,30C
08/07/2024	050724	COB COMPE	6,30D	0,00
08/07/2024	080724	COB BX 063	9,00D	9,00D
08/07/2024	727220	RESG AUTOM	9,00C X	0,00
08/07/2024	-	SALDO TOTAL		0,00
09/07/2024	050724	COB LOT DH	148,66C	148,66C
09/07/2024	050724	COB COMPE	147,15C	295,81C
09/07/2024	332261	PG PREFEIT	93,46D	202,35C
09/07/2024	080724	COB LOTERI	6,30D	196,05C
09/07/2024	080724	COB COMPE	6,30D	189,75C
09/07/2024	990001	APL AUTOM	189,75D	0,00
09/07/2024	-	SALDO TOTAL		0,00
10/07/2024	855147	APLICACAO	60.430,84D	60.430,84D
10/07/2024	080724	COB COMPE	60.443,44C	12,60C
10/07/2024	090724	COB COMPE	12,60D	0,00
10/07/2024	-	SALDO TOTAL		0,00
11/07/2024	-	SALDO TOTAL		0,00
12/07/2024	374694	APLICACAO	525,98D	525,98D
12/07/2024	100724	COB COMPE	538,58C	12,60C
12/07/2024	110724	COB COMPE	12,60D	0,00
12/07/2024	-	SALDO TOTAL		0,00
15/07/2024	278729	RESGATE	20.229,09C X	20.229,09C
15/07/2024	116636	ENVIO TED	6.925,00D	13.304,09C
15/07/2024	116741	ENVIO TED	13.304,09D	0,00
15/07/2024	-	SALDO TOTAL		0,00

90.758,76

16/07/2024	285641	APLICACAO	446,68D	446,68D
16/07/2024	120724	COB INTERN	307,22C ●	139,46D
16/07/2024	120724	COB COMPE	152,06C ●	12,60C
16/07/2024	150724	COB INTERN	6,30D	6,30C
16/07/2024	150724	COB COMPE	6,30D	0,00
16/07/2024	-	SALDO TOTAL		0,00
17/07/2024	306185	RESGATE	827,44C X	827,44C
17/07/2024	171150	TEV MESM T	827,44D	0,00
17/07/2024	-	SALDO TOTAL		0,00
18/07/2024	788839	APLICACAO	8.597,40D	8.597,40D
18/07/2024	160724	COB COMPE	8.603,70C ●	6,30C
18/07/2024	170724	COB COMPE	6,30D	0,00
18/07/2024	-	SALDO TOTAL		0,00
19/07/2024	-	SALDO TOTAL		0,00
22/07/2024	259524	RESGATE	4.260,32C X	4.260,32C
22/07/2024	180724	COB LOT DH	826,30C ●	5.086,62C
22/07/2024	114580	ENVIO TED	5.080,32D	6,30C
22/07/2024	190724	COB LOTERI	6,30D	0,00
22/07/2024	220724	COB BX 063	9,00D	9,00D
22/07/2024	727220	RESG AUTOM	9,00C X	0,00
22/07/2024	-	SALDO TOTAL		0,00
23/07/2024	-	SALDO TOTAL		0,00
24/07/2024	-	SALDO TOTAL		0,00
25/07/2024	246196	RESGATE	1.509,49C X	1.509,49C
25/07/2024	230724	COB INTERN	350,50C ●	1.859,99C
25/07/2024	113777	ENVIO TED	1.853,69D	6,30C
25/07/2024	240724	COB INTERN	6,30D	0,00
25/07/2024	-	SALDO TOTAL		0,00
26/07/2024	236580	APLICACAO	250,44D	250,44D
26/07/2024	240724	COB COMPE	256,74C ●	6,30C
26/07/2024	250724	COB COMPE	6,30D	0,00
26/07/2024	-	SALDO TOTAL		0,00
29/07/2024	290724	COB BX 063	4,50D	4,50D
29/07/2024	727220	RESG AUTOM	4,50C X	0,00
29/07/2024	-	SALDO TOTAL		0,00
30/07/2024	304524	APLICACAO	377,06D	377,06D
30/07/2024	260724	COB COMPE	383,36C ●	6,30C
30/07/2024	290724	COB COMPE	6,30D	0,00
30/07/2024	-	SALDO TOTAL		0,00
31/07/2024	331432	APLICACAO	682,47D	682,47D
31/07/2024	290724	COB LOT DH	695,07C ●	12,60C
31/07/2024	300724	COB LOTERI	12,60D	0,00
31/07/2024	-	SALDO FINAL		0,00

11574,95

O Saldo Total é a soma do Saldo Disponível e do Saldo Bloqueado.

IMPRIMIR

FECHAR

07/24 = 102.333,71



## :: Extrato das Contas Individuais

Origem do Extrato:

GOVCONTA CAIXA

GovConta CAIXA:

2844600003

Conta Referência:

2844/006/00030164-0

Nome:

PM URUGUAIANA FUMDE

Período:

de: 01/04/2023 até: 30/04/2023

Data Mov	Nr. Doc.	Histórico	Valor (R\$)	Saldo (R\$)
03/04/2023	553635	APLICACAO	1.832,19D	1.832,19D
03/04/2023	300323	COB LOT DH	337,83C ✓	1.494,36D
03/04/2023	300323	COB COMPE	1.519,56C ✓	25,20C
03/04/2023	310323	COB LOTERI	6,30D	18,90C
03/04/2023	310323	COB COMPE	18,90D	0,00
03/04/2023	030423	COB BX 063	27,00D	27,00D
03/04/2023	727220	RESG AUTOM	27,00C	0,00
03/04/2023	-	SALDO TOTAL		0,00
04/04/2023	280310	RESGATE	5.035,41C	5.035,41C
04/04/2023	310323	COB COMPE	667,16C ✓	5.702,57C
04/04/2023	310323	COB LOT DH	684,36C ✓	6.386,93C
04/04/2023	150020	ENVIO TED	6.357,03D	29,90C
04/04/2023	150020	DOC/TED ELETRONICO	11,00D	18,90C
04/04/2023	030423	COB COMPE	12,60D	6,30C
04/04/2023	030423	COB LOTERI	6,30D	0,00
04/04/2023	-	SALDO TOTAL		0,00
05/04/2023	264778	APLICACAO	5.066,94D	5.066,94D
05/04/2023	030423	COB LOT DH	1.448,29C ✓	3.618,65D
05/04/2023	030423	COB COMPE	3.675,35C ✓	56,70C
05/04/2023	040423	COB LOTERI	12,60D	44,10C
05/04/2023	040423	COB COMPE	44,10D	0,00
05/04/2023	050423	COB BX 063	13,50D	13,50D
05/04/2023	727220	RESG AUTOM	13,50C	0,00
05/04/2023	-	SALDO TOTAL		0,00
06/04/2023	303798	RESGATE	285.688,31C	285.688,31C
06/04/2023	040423	COB COMPE	849,07C ✓	286.537,38C
06/04/2023	139717	ENVIO TED	1.742,78D	284.794,60C
06/04/2023	142374	ENVIO TED	284.766,30D	28,30C
06/04/2023	139717	DOC/TED ELETRONICO	11,00D	17,30C
06/04/2023	142374	DOC/TED ELETRONICO	11,00D	6,30C
06/04/2023	050423	COB COMPE	6,30D	0,00
06/04/2023	-	SALDO TOTAL		0,00
10/04/2023	293737	APLICACAO	2.264,77D	2.264,77D
10/04/2023	050423	COB COMPE	2.112,98C ✓	151,79D
10/04/2023	050423	COB LOT DH	176,99C ✓	25,20C
10/04/2023	060423	COB COMPE	18,90D	6,30C
10/04/2023	060423	COB LOTERI	6,30D	0,00
10/04/2023	100423	COB BX 063	13,50D	13,50D
10/04/2023	727220	RESG AUTOM	13,50C	0,00
10/04/2023	-	SALDO TOTAL		0,00
11/04/2023	381447	APLICACAO	861,16D	861,16D
11/04/2023	060423	COB LOT DH	867,46C ✓	6,30C
11/04/2023	100423	COB LOTERI	6,30D	0,00
11/04/2023	110423	COB BX 063	9,00D	9,00D
11/04/2023	727220	RESG AUTOM	9,00C	0,00
11/04/2023	-	SALDO TOTAL		0,00

12/04/2023	567862	APLICACAO	13.004,07D	13.004,07D
12/04/2023	100423	COB INTERN	4.919,02CV	8.085,05D
12/04/2023	100423	COB COMPE	8.141,75CV	56,70C
12/04/2023	110423	COB COMPE	50,40D	6,30C
12/04/2023	110423	COB INTERN	6,30D	0,00
12/04/2023	-	SALDO TOTAL		0,00
13/04/2023	247567	APLICACAO	1.970,79D	1.970,79D
13/04/2023	110423	COB INTERN	122,91CV	1.847,88D
13/04/2023	110423	COB COMPE	4.133,87CV	2.285,99C
13/04/2023	110423	COB LOT DH	1.240,41CV	3.526,40C
13/04/2023	150825	DEVOL TED	19.930,00CV	23.456,40C
13/04/2023	412190	PG PREFEIT	3.458,70D	19.997,70C
13/04/2023	150825	ENVIO TED	19.930,00D	67,70C
13/04/2023	150825	DOC/TED ELETRONICO	11,00D	56,70C
13/04/2023	120423	COB INTERN	6,30D	50,40C
13/04/2023	120423	COB LOTERI	6,30D	44,10C
13/04/2023	120423	COB COMPE	44,10D	0,00
13/04/2023	-	SALDO TOTAL		0,00
14/04/2023	279397	APLICACAO	563,98D	563,98D
14/04/2023	120423	COB LOT DH	883,37CV	319,39C
14/04/2023	121983	ENVIO TED	295,79D	23,60C
14/04/2023	121983	DOC/TED ELETRONICO	11,00D	12,60C
14/04/2023	130423	COB LOTERI	12,60D	0,00
14/04/2023	-	SALDO TOTAL		0,00
17/04/2023	373632	RESGATE	18.563,24C	18.563,24C
17/04/2023	130423	COB LOT DH	430,19CV	18.993,43C
17/04/2023	130423	COB COMPE	985,37CV	19.978,80C
17/04/2023	131048	ENVIO TED	19.930,00D	48,80C
17/04/2023	131048	DOC/TED ELETRONICO	11,00D	37,80C
17/04/2023	140423	COB LOTERI	12,60D	25,20C
17/04/2023	140423	COB COMPE	25,20D	0,00
17/04/2023	170423	COB BX 063	18,00D	18,00D
17/04/2023	727220	RESG AUTOM	18,00C	0,00
17/04/2023	-	SALDO TOTAL		0,00
18/04/2023	852029	APLICACAO	2.181,10D	2.181,10D
18/04/2023	140423	COB COMPE	2.413,14CV	232,04C
18/04/2023	422343	PG PREFEIT	219,44D	12,60C
18/04/2023	170423	COB COMPE	12,60D	0,00
18/04/2023	180423	COB BX 063	9,00D	9,00D
18/04/2023	727220	RESG AUTOM	9,00C	0,00
18/04/2023	-	SALDO TOTAL		0,00
19/04/2023	521242	APLICACAO	45,30D	45,30D
19/04/2023	170423	COB LOT DH	156,10CV	110,80C
19/04/2023	170423	COB COMPE	184,36CV	295,16C
19/04/2023	958874	PG PREFEIT	60,80D	234,36C
19/04/2023	958984	PG PREFEIT	221,76D	12,60C
19/04/2023	180423	COB LOTERI	6,30D	6,30C
19/04/2023	180423	COB COMPE	6,30D	0,00
19/04/2023	190423	COB BX 063	9,00D	9,00D
19/04/2023	727220	RESG AUTOM	9,00C	0,00
19/04/2023	-	SALDO TOTAL		0,00
20/04/2023	358119	RESGATE	5.664,71C	5.664,71C
20/04/2023	180423	COB COMPE	643,23CV	6.307,94C
20/04/2023	125961	ENVIO TED	6.290,64D	17,30C
20/04/2023	125961	DOC/TED ELETRONICO	11,00D	6,30C
20/04/2023	190423	COB COMPE	6,30D	0,00

20/04/2023	-	SALDO TOTAL		0,00
24/04/2023	299716	APLICACAO	1.742,81D	1.742,81D
24/04/2023	190423	COB COMPE	1.761,71C ✓	18,90C
24/04/2023	200423	COB COMPE	18,90D	0,00
24/04/2023	240423	COB BX 063	31,50D	31,50D
24/04/2023	727220	RESG AUTOM	31,50C	0,00
24/04/2023	-	SALDO TOTAL		0,00
25/04/2023	323791	RESGATE	2.102,66C	2.102,66C
25/04/2023	200423	COB INTERN	164,70C ✓	2.267,36C
25/04/2023	200423	COB COMPE	598,57C ✓	2.865,93C
25/04/2023	149311	ENVIO TED	1.800,00D	1.065,93C
25/04/2023	251600	TEV MESM T	1.036,03D	29,90C
25/04/2023	149311	DOC/TED ELETRONICO	11,00D	18,90C
25/04/2023	240423	COB INTERN	6,30D	12,60C
25/04/2023	240423	COB COMPE	12,60D	0,00
25/04/2023	250423	COB BX 063	18,00D	18,00D
25/04/2023	727220	RESG AUTOM	18,00C	0,00
25/04/2023	-	SALDO TOTAL		0,00
26/04/2023	282122	APLICACAO	17.348,02D	17.348,02D
26/04/2023	240423	COB LOT DH	1.447,83C ✓	15.900,19D
26/04/2023	240423	COB COMPE	15.994,69C ✓	94,50C
26/04/2023	250423	COB LOTERI	25,20D	69,30C
26/04/2023	250423	COB COMPE	69,30D	0,00
26/04/2023	-	SALDO TOTAL		0,00
27/04/2023	457996	APLICACAO	3.444,92D	3.444,92D
27/04/2023	250423	COB LOT DH	905,44C ✓	2.539,48D
27/04/2023	250423	COB COMPE	2.596,18C ✓	56,70C
27/04/2023	260423	COB LOTERI	18,90D	37,80C
27/04/2023	260423	COB COMPE	37,80D	0,00
27/04/2023	-	SALDO TOTAL		0,00
28/04/2023	202506	RESGATE	65.596,10C	65.596,10C
28/04/2023	260423	COB LOT DH	588,74C ✓	66.184,84C
28/04/2023	260423	COB COMPE	12.180,36C ✓	78.365,20C
28/04/2023	157414	ENVIO TED	63.555,00D	14.810,20C
28/04/2023	157550	ENVIO TED	14.700,00D	110,20C
28/04/2023	157414	DOC/TED ELETRONICO	11,00D	99,20C
28/04/2023	157550	DOC/TED ELETRONICO	11,00D	88,20C
28/04/2023	270423	COB LOTERI	12,60D	75,60C
28/04/2023	270423	COB COMPE	75,60D	0,00
28/04/2023	-	SALDO TOTAL		0,00
30/04/2023	-	SALDO FINAL		0,00

O Saldo Total é a soma do Saldo Disponível e do Saldo Bloqueado.

IMPRIMIR FECHAR



## :: Extrato das Contas Individuais

Origem do Extrato:

GOVCONTA CAIXA

GovConta CAIXA:

2844600003

Conta Referência:

2844/006/00030164-0

Nome:

PM URUGUAIANA FUMDE

Período:

de: 01/05/2023 até: 31/05/2023

Data Mov	Nr. Doc.	Histórico	Valor (R\$)	Saldo (R\$)
02/05/2023	292919	APLICACAO	15.256,06D	15.256,06D
02/05/2023	270423	COB LOT DH	698,14C ✓	14.557,92D
02/05/2023	270423	COB COMPE	5.761,63C ✓	8.796,29D
02/05/2023	270423	COB INTERN	8.897,09C ✓	100,80C
02/05/2023	280423	COB INTERN	6,30D	94,50C
02/05/2023	280423	COB LOTERI	18,90D	75,60C
02/05/2023	280423	COB COMPE	75,60D	0,00
02/05/2023	020523	COB BX 063	31,50D	31,50D
02/05/2023	727220	RESG AUTOM	31,50C	0,00
02/05/2023	-	SALDO TOTAL		0,00
03/05/2023	563649	APLICACAO	152.023,35D	152.023,35D
03/05/2023	280423	COB COMPE	151.529,34C ✓	494,01D
03/05/2023	280423	COB LOT DH	1.539,81C ✓	1.045,80C
03/05/2023	020523	COB COMPE	1.008,00D	37,80C
03/05/2023	020523	COB LOTERI	37,80D	0,00
03/05/2023	030523	COB BX 063	40.648,50D	40.648,50D
03/05/2023	727220	RESG AUTOM	40.648,50C	0,00
03/05/2023	-	SALDO TOTAL		0,00
04/05/2023	256471	APLICACAO	6.948,48D	6.948,48D
04/05/2023	020523	COB LOT DH	608,14C ✓	6.340,34D
04/05/2023	020523	COB COMPE	5.939,06C ✓	401,28D
04/05/2023	020523	COB INTERN	483,18C ✓	81,90C
04/05/2023	030523	COB INTERN	6,30D	75,60C
04/05/2023	030523	COB COMPE	63,00D	12,60C
04/05/2023	030523	COB LOTERI	12,60D	0,00
04/05/2023	-	SALDO TOTAL		0,00
05/05/2023	480993	APLICACAO	8.712,91D	8.712,91D
05/05/2023	030523	COB INTERN	312,93C ✓	8.399,98D
05/05/2023	030523	COB COMPE	7.809,87C ✓	590,11D
05/05/2023	030523	COB LOT DH	659,41C ✓	69,30C
05/05/2023	040523	COB INTERN	6,30D	63,00C
05/05/2023	040523	COB LOTERI	18,90D	44,10C
05/05/2023	040523	COB COMPE	44,10D	0,00
05/05/2023	-	SALDO TOTAL		0,00
08/05/2023	315828	APLICACAO	2.061,93D	2.061,93D
08/05/2023	040523	COB INTERN	868,37C ✓	1.193,56D
08/05/2023	040523	COB LOT DH	518,18C ✓	675,38D
08/05/2023	040523	COB COMPE	725,78C ✓	50,40C
08/05/2023	050523	COB INTERN	6,30D	44,10C
08/05/2023	050523	COB LOTERI	18,90D	25,20C
08/05/2023	050523	COB COMPE	25,20D	0,00
08/05/2023	080523	COB BX 063	58,50D	58,50D
08/05/2023	727220	RESG AUTOM	58,50C	0,00
08/05/2023	-	SALDO TOTAL		0,00
09/05/2023	484325	RESGATE	21.828,01C	21.828,01C
09/05/2023	050523	COB LOT DH	785,98C ✓	22.613,99C

09/05/2023	050523	COB COMPE	124,96C ✓	22.738,95C
09/05/2023	142580	ENVIO TED	22.709,05D	29,90C
09/05/2023	142580	DOC/TED ELETRONICO	11,00D	18,90C
09/05/2023	080523	COB COMPE	6,30D	12,60C
09/05/2023	080523	COB LOTERI	12,60D	0,00
09/05/2023	090523	COB BX 063	9,00D	9,00D
09/05/2023	727220	RESG AUTOM	9,00C	0,00
09/05/2023	-	SALDO TOTAL		0,00
10/05/2023	277591	APLICACAO	3.263,61D	3.263,61D
10/05/2023	080523	COB COMPE	2.439,65C ✓	823,96D
10/05/2023	080523	COB INTERN	126,19C ✓	697,77D
10/05/2023	080523	COB LOT DH	754,47C ✓	56,70C
10/05/2023	090523	COB INTERN	6,30D	50,40C
10/05/2023	090523	COB LOTERI	18,90D	31,50C
10/05/2023	090523	COB COMPE	31,50D	0,00
10/05/2023	100523	COB BX 063	22,50D	22,50D
10/05/2023	727220	RESG AUTOM	22,50C	0,00
10/05/2023	-	SALDO TOTAL		0,00
11/05/2023	370372	APLICACAO	1.721,48D	1.721,48D
11/05/2023	090523	COB LOT DH	1.620,28C ✓	101,20D
11/05/2023	090523	COB COMPE	126,40C ✓	25,20C
11/05/2023	100523	COB LOTERI	18,90D	6,30C
11/05/2023	100523	COB COMPE	6,30D	0,00
11/05/2023	-	SALDO TOTAL		0,00
12/05/2023	398417	APLICACAO	1.472,80D	1.472,80D
12/05/2023	100523	COB LOT DH	260,79C ✓	1.212,01D
12/05/2023	100523	COB COMPE	1.237,21C ✓	25,20C
12/05/2023	110523	COB COMPE	18,90D	6,30C
12/05/2023	110523	COB LOTERI	6,30D	0,00
12/05/2023	-	SALDO TOTAL		0,00
15/05/2023	364031	RESGATE	98.514,45C	98.514,45C
15/05/2023	110523	COB LOT DH	1.186,02C ✓	99.700,47C
15/05/2023	110523	COB COMPE	342,03C ✓	100.042,50C
15/05/2023	153367	ENVIO TED	100.000,00D	42,50C
15/05/2023	153367	DOC/TED ELETRONICO	11,00D	31,50C
15/05/2023	120523	COB COMPE	12,60D	18,90C
15/05/2023	120523	COB LOTERI	18,90D	0,00
15/05/2023	150523	COB BX 063	13,50D	13,50D
15/05/2023	727220	RESG AUTOM	13,50C	0,00
15/05/2023	-	SALDO TOTAL		0,00
16/05/2023	270149	APLICACAO	579,21D	579,21D
16/05/2023	120523	COB COMPE	591,81C ✓	12,60C
16/05/2023	150523	COB COMPE	12,60D	0,00
16/05/2023	160523	COB BX 063	9,00D	9,00D
16/05/2023	727220	RESG AUTOM	9,00C ✓	0,00
16/05/2023	-	SALDO TOTAL		0,00
17/05/2023	306552	APLICACAO	26.311,53D	26.311,53D
17/05/2023	150523	COB LOT DH	827,86C ✓	25.483,67D
17/05/2023	150523	COB COMPE	4.168,90C ✓	21.314,77D
17/05/2023	171109	CRED TEV	21.377,77C ✓	63,00C
17/05/2023	160523	COB LOTERI	18,90D	44,10C
17/05/2023	160523	COB COMPE	44,10D	0,00
17/05/2023	170523	COB BX 063	22,50D	22,50D
17/05/2023	727220	RESG AUTOM	22,50C	0,00
17/05/2023	-	SALDO TOTAL		0,00
18/05/2023	508356	APLICACAO	5.243,21D	5.243,21D

18/05/2023	160523	COB LOT DH	2.140,07C ✓	3.103,14D
18/05/2023	160523	COB COMPE	127,84C ✓	2.975,30D
18/05/2023	160523	COB INTERN	3.038,30C ✓	63,00C
18/05/2023	170523	COB INTERN	18,90D	44,10C
18/05/2023	170523	COB LOTERI	37,80D	6,30C
18/05/2023	170523	COB COMPE	6,30D	0,00
18/05/2023	-	SALDO TOTAL		0,00
19/05/2023	380869	APLICACAO	2.377,88D	2.377,88D
19/05/2023	170523	COB LOT DH	1.108,52C ✓	1.269,36D
19/05/2023	170523	COB COMPE	2.041,71C ✓	772,35C
19/05/2023	242465	PG PREFEIT	702,34D	70,01C
19/05/2023	242652	PG PREFEIT	0,71D	69,30C
19/05/2023	180523	COB LOTERI	25,20D	44,10C
19/05/2023	180523	COB COMPE	44,10D	0,00
19/05/2023	-	SALDO TOTAL		0,00
22/05/2023	278811	APLICACAO	15.474,50D	15.474,50D
22/05/2023	180523	COB COMPE	5.859,33C ✓	9.615,17D
22/05/2023	180523	COB LOT DH	9.678,17C ✓	63,00C
22/05/2023	190523	COB LOTERI	31,50D	31,50C
22/05/2023	190523	COB COMPE	31,50D	0,00
22/05/2023	220523	COB BX 063	18,00D	18,00D
22/05/2023	727220	RESG AUTOM	18,00C	0,00
22/05/2023	-	SALDO TOTAL		0,00
23/05/2023	323538	APLICACAO	2.907,86D	2.907,86D
23/05/2023	190523	COB LOT DH	128,25C ✓	2.779,61D
23/05/2023	190523	COB INTERN	128,45C ✓	2.651,16D
23/05/2023	190523	COB COMPE	2.701,56C ✓	50,40C
23/05/2023	220523	COB INTERN	6,30D	44,10C
23/05/2023	220523	COB LOTERI	6,30D	37,80C
23/05/2023	220523	COB COMPE	37,80D	0,00
23/05/2023	-	SALDO TOTAL		0,00
24/05/2023	411116	APLICACAO	1.281,94D	1.281,94D
24/05/2023	220523	COB LOT DH	1.818,38C ✓	536,44C
24/05/2023	220523	COB COMPE	3.082,36C ✓	3.618,80C
24/05/2023	119123	ENVIO TED	3.570,00D	48,80C
24/05/2023	119123	DOC/TED ELETRONICO	11,00D	37,80C
24/05/2023	230523	COB LOTERI	18,90D	18,90C
24/05/2023	230523	COB COMPE	18,90D	0,00
24/05/2023	240523	COB BX 063	4,50D	4,50D
24/05/2023	727220	RESG AUTOM	4,50C	0,00
24/05/2023	-	SALDO TOTAL		0,00
25/05/2023	396656	APLICACAO	594,79D	594,79D
25/05/2023	230523	COB COMPE	451,64C ✓	143,15D
25/05/2023	230523	COB LOT DH	258,35C ✓	115,20C
25/05/2023	666151	PG PREFEIT	90,00D	25,20C
25/05/2023	240523	COB COMPE	12,60D	12,60C
25/05/2023	240523	COB LOTERI	12,60D	0,00
25/05/2023	-	SALDO TOTAL		0,00
26/05/2023	833713	APLICACAO	7.844,79D	7.844,79D
26/05/2023	240523	COB COMPE	7.882,59C ✓	37,80C
26/05/2023	250523	COB COMPE	37,80D	0,00
26/05/2023	-	SALDO TOTAL		0,00
29/05/2023	406266	APLICACAO	88.742,21D	88.742,21D
29/05/2023	250523	COB LOT DH	165,93C ✓	88.576,28D
29/05/2023	250523	COB COMPE	675,41C ✓	87.900,87D
29/05/2023	291449	CRED TEV	87.913,47C ✓	12,60C

29/05/2023	260523	COB LOTERI	6,30D	6,30C
29/05/2023	260523	COB COMPE	6,30D	0,00
29/05/2023	290523	COB BX 063	9,00D	9,00D
29/05/2023	727220	RESG AUTOM	9,00C	0,00
29/05/2023	-	SALDO TOTAL		0,00
30/05/2023	330580	APLICACAO	30.708,48D	30.708,48D
30/05/2023	260523	COB INTERN	129,89C ✓	30.578,59D
30/05/2023	260523	COB LOT DH	203,63C ✓	30.374,96D
30/05/2023	301141	CRED TEV	102.215,57C ✓	71.840,61C
30/05/2023	126668	ENVIO TED	67.820,00D	4.020,61C
30/05/2023	301144	ENVIO TEV	3.990,71D	29,90C
30/05/2023	126668	DOC/TED INTERNET	11,00D	18,90C
30/05/2023	290523	COB LOTERI	12,60D	6,30C
30/05/2023	290523	COB INTERN	6,30D	0,00
30/05/2023	300523	COB BX 063	9,00D	9,00D
30/05/2023	727220	RESG AUTOM	9,00C	0,00
30/05/2023	-	SALDO TOTAL		0,00
31/05/2023	599584	APLICACAO	4.872,31D	4.872,31D
31/05/2023	290523	COB COMPE	2.434,83C ✓	2.437,48D
31/05/2023	290523	COB LOT DH	2.519,38C ✓	81,90C
31/05/2023	300523	COB LOTERI	44,10D	37,80C
31/05/2023	300523	COB COMPE	37,80D	0,00
31/05/2023	310523	COB BX 063	13,50D	13,50D
31/05/2023	727220	RESG AUTOM	13,50C	0,00
31/05/2023	-	SALDO FINAL		0,00

O Saldo Total é a soma do Saldo Disponível e do Saldo Bloqueado.

IMPRIMIR FECHAR

458.247,90



## :: Extrato das Contas Individuais

Origem do Extrato:

GovConta CAIXA:

Conta Referência:

Nome:

Período:

GOVCONTA CAIXA

2844600003

2844/006/00030164-0

PM URUGUAIANA FUMDE

de: 01/06/2023 até: 30/06/2023

Data Mov	Nr. Doc.	Histórico	Valor (R\$)	Saldo (R\$)
01/06/2023	262477	APLICACAO	1.016,06D	1.016,06D
01/06/2023	300523	COB LOT DH	2.124,89C ✓	1.108,83C
01/06/2023	300523	COB COMPE	838,27C ✓	1.947,10C
01/06/2023	150064	ENVIO TED	1.885,70D	61,40C
01/06/2023	150064	DOC/TED INTERNET	11,00D	50,40C
01/06/2023	310523	COB LOTERI	25,20D	25,20C
01/06/2023	310523	COB COMPE	25,20D	0,00
01/06/2023	-	SALDO TOTAL		0,00
02/06/2023	570849	APLICACAO	5.177,09D	5.177,09D
02/06/2023	310523	COB COMPE	4.542,26C ✓	634,83D
02/06/2023	310523	COB LOT DH	691,53C ✓	56,70C
02/06/2023	010623	COB LOTERI	6,30D	50,40C
02/06/2023	010623	COB COMPE	50,40D	0,00
02/06/2023	-	SALDO TOTAL		0,00
05/06/2023	582334	APLICACAO	2.470,77D	2.470,77D
05/06/2023	010623	COB INTERN	1.927,89C ✓	542,88D
05/06/2023	010623	COB COMPE	568,08C ✓	25,20C
05/06/2023	020623	COB INTERN	12,60D	12,60C
05/06/2023	020623	COB COMPE	12,60D	0,00
05/06/2023	050623	COB BX 063	49,50D	49,50D
05/06/2023	727220	RESG AUTOM	49,50C	0,00
05/06/2023	-	SALDO TOTAL		0,00
06/06/2023	390112	APLICACAO	1.482,72D	1.482,72D
06/06/2023	020623	COB COMPE	869,10C ✓	613,62D
06/06/2023	020623	COB LOT DH	645,12C ✓	31,50C
06/06/2023	050623	COB COMPE	18,90D	12,60C
06/06/2023	050623	COB LOTERI	12,60D	0,00
06/06/2023	060623	COB BX 063	13,50D	13,50D
06/06/2023	727220	RESG AUTOM	13,50C	0,00
06/06/2023	-	SALDO TOTAL		0,00
07/06/2023	272448	APLICACAO	2.534,08D	2.534,08D
07/06/2023	050623	COB COMPE	2.169,79C ✓	364,29D
07/06/2023	050623	COB LOT DH	408,39C ✓	44,10C
07/06/2023	060623	COB COMPE	37,80D	6,30C
07/06/2023	060623	COB LOTERI	6,30D	0,00
07/06/2023	-	SALDO TOTAL		0,00
09/06/2023	263068	APLICACAO	1.048,56D	1.048,56D
09/06/2023	060623	COB LOT DH	460,26C ✓	588,30D
09/06/2023	060623	COB COMPE	626,10C ✓	37,80C
09/06/2023	070623	COB LOTERI	18,90D	18,90C
09/06/2023	070623	COB COMPE	18,90D	0,00
09/06/2023	-	SALDO TOTAL		0,00
12/06/2023	312017	APLICACAO	3.209,13D	3.209,13D
12/06/2023	070623	COB INTERN	133,58C ✓	3.075,55D
12/06/2023	070623	COB LOT DH	448,61C ✓	2.626,94D
12/06/2023	070623	COB COMPE	2.683,64C ✓	56,70C

12/06/2023	090623	COB INTERN	6,30D	50,40C
12/06/2023	090623	COB LOTERI	6,30D	44,10C
12/06/2023	090623	COB COMPE	44,10D	0,00
12/06/2023	120623	COB BX 063	27,00D	27,00D
12/06/2023	727220	RESG AUTOM	27,00C	0,00
12/06/2023	-	SALDO TOTAL		0,00
13/06/2023	300446	RESGATE	13.609,75C	13.609,75C
13/06/2023	090623	COB COMPE	730,35C ✓	14.340,10C
13/06/2023	124304	ENVIO TED	14.316,50D	23,60C
13/06/2023	124304	DOC/TED INTERNET	11,00D	12,60C
13/06/2023	120623	COB COMPE	12,60D	0,00
13/06/2023	-	SALDO TOTAL		0,00
14/06/2023	459306	APLICACAO	1.383,46D	1.383,46D
14/06/2023	120623	COB COMPE	1.396,06C ✓	12,60C
14/06/2023	130623	COB COMPE	12,60D	0,00
14/06/2023	140623	COB BX 063	4,50D	4,50D
14/06/2023	727220	RESG AUTOM	4,50C	0,00
14/06/2023	-	SALDO TOTAL		0,00
15/06/2023	560131	APLICACAO	62,55D	62,55D
15/06/2023	130623	COB COMPE	134,81C ✓	72,26C
15/06/2023	130623	COB LOT DH	1.748,94C ✓	1.821,20C
15/06/2023	131612	ENVIO TED	1.785,00D	36,20C
15/06/2023	131612	DOC/TED INTERNET	11,00D	25,20C
15/06/2023	140623	COB COMPE	6,30D	18,90C
15/06/2023	140623	COB LOTERI	18,90D	0,00
15/06/2023	-	SALDO TOTAL		0,00
16/06/2023	279749	APLICACAO	1.156,90D	1.156,90D
16/06/2023	140623	COB LOT DH	134,81C ✓	1.022,09D
16/06/2023	140623	COB COMPE	1.462,30C ✓	440,21C
16/06/2023	693304	PG PREFEIT	90,00D	350,21C
16/06/2023	693305	PG PREFEIT	129,85D	220,36C
16/06/2023	693306	PG PREFEIT	207,76D	12,60C
16/06/2023	150623	COB LOTERI	6,30D	6,30C
16/06/2023	150623	COB COMPE	6,30D	0,00
16/06/2023	-	SALDO TOTAL		0,00
19/06/2023	378350	APLICACAO	2.209,28D	2.209,28D
19/06/2023	150623	COB AUTOAT	589,23C ✓	1.620,05D
19/06/2023	150623	COB LOT DH	1.645,25C ✓	25,20C
19/06/2023	160623	COB AUTOAT	12,60D	12,60C
19/06/2023	160623	COB LOTERI	12,60D	0,00
19/06/2023	190623	COB BX 063	31,50D	31,50D
19/06/2023	727220	RESG AUTOM	31,50C	0,00
19/06/2023	-	SALDO TOTAL		0,00
20/06/2023	489840	APLICACAO	906,74D	906,74D
20/06/2023	160623	COB INTERN	177,23C ✓	729,51D
20/06/2023	160623	COB LOT DH	380,04C ✓	349,47D
20/06/2023	160623	COB COMPE	374,67C ✓	25,20C
20/06/2023	190623	COB INTERN	6,30D	18,90C
20/06/2023	190623	COB LOTERI	12,60D	6,30C
20/06/2023	190623	COB COMPE	6,30D	0,00
20/06/2023	200623	COB BX 063	9,00D	9,00D
20/06/2023	727220	RESG AUTOM	9,00C	0,00
20/06/2023	-	SALDO TOTAL		0,00
21/06/2023	290901	APLICACAO	1.716,90D	1.716,90D
21/06/2023	190623	COB LOT DH	1.081,60C ✓	635,30D
21/06/2023	190623	COB COMPE	660,50C ✓	25,20C

21/06/2023	200623	COB LOTERI	6,30D	18,90C
21/06/2023	200623	COB COMPE	18,90D	0,00
21/06/2023	210623	COB BX 063	4,50D	4,50D
21/06/2023	727220	RESG AUTOM	4,50C	0,00
21/06/2023	-	SALDO TOTAL		0,00
22/06/2023	466365	APLICACAO	2.181,50D	2.181,50D
22/06/2023	200623	COB LOT DH	270,40C ✓	1.911,10D
22/06/2023	200623	COB COMPE	1.936,30C ✓	25,20C
22/06/2023	210623	COB LOTERI	6,30D	18,90C
22/06/2023	210623	COB COMPE	18,90D	0,00
22/06/2023	-	SALDO TOTAL		0,00
23/06/2023	591007	APLICACAO	1.756,22D	1.756,22D
23/06/2023	210623	COB LOT DH	1.234,02C ✓	522,20D
23/06/2023	210623	COB INTERN	553,70C ✓	31,50C
23/06/2023	220623	COB LOTERI	18,90D	12,60C
23/06/2023	220623	COB INTERN	12,60D	0,00
23/06/2023	-	SALDO TOTAL		0,00
26/06/2023	590613	APLICACAO	164,28D	164,28D
26/06/2023	220623	COB COMPE	170,58C ✓	6,30C
26/06/2023	230623	COB COMPE	6,30D	0,00
26/06/2023	260623	COB BX 063	22,50D	22,50D
26/06/2023	727220	RESG AUTOM	22,50C	0,00
26/06/2023	-	SALDO TOTAL		0,00
27/06/2023	762318	APLICACAO	2.746,04D	2.746,04D
27/06/2023	230623	COB LOT DH	946,78C ✓	1.799,26D
27/06/2023	230623	COB COMPE	1.837,06C ✓	37,80C
27/06/2023	260623	COB LOTERI	12,60D	25,20C
27/06/2023	260623	COB COMPE	25,20D	0,00
27/06/2023	-	SALDO TOTAL		0,00
28/06/2023	592499	RESGATE	631,74C	631,74C
28/06/2023	260623	COB LOT DH	956,05C ✓	1.587,79C
28/06/2023	260623	COB COMPE	133,37C ✓	1.721,16C
28/06/2023	128943	ENVIO TED	1.684,96D	36,20C
28/06/2023	128943	DOC/TED INTERNET	11,00D	25,20C
28/06/2023	270623	COB COMPE	6,30D	18,90C
28/06/2023	270623	COB LOTERI	18,90D	0,00
28/06/2023	280623	COB BX 063	9,00D	9,00D
28/06/2023	727220	RESG AUTOM	9,00C	0,00
28/06/2023	-	SALDO TOTAL		0,00
29/06/2023	747018	APLICACAO	5.669,74D	5.669,74D
29/06/2023	270623	COB COMPE	5.463,23C ✓	206,51D
29/06/2023	270623	COB LOT DH	231,71C ✓	25,20C
29/06/2023	280623	COB LOTERI	18,90D	6,30C
29/06/2023	280623	COB COMPE	6,30D	0,00
29/06/2023	-	SALDO TOTAL		0,00
30/06/2023	752962	APLICACAO	2.369,36D	2.369,36D
30/06/2023	280623	COB LOT DH	2.108,40C ✓	260,96D
30/06/2023	280623	COB COMPE	305,06C ✓	44,10C
30/06/2023	290623	COB LOTERI	37,80D	6,30C
30/06/2023	290623	COB COMPE	6,30D	0,00
30/06/2023	-	SALDO FINAL		0,00

O Saldo Total é a soma do Saldo Disponível e do Saldo Bloqueado.

45.494,90

IMPRIMIR FECHAR



## :: Extrato das Contas Individuais

Origem do Extrato:

GOVCONTA CAIXA

GovConta CAIXA:

2844600003

Conta Referência:

2844/006/00030164-0

Nome:

PM URUGUAIANA FUMDE

Período:

de: 01/07/2023 até: 31/07/2023

Data Mov	Nr. Doc.	Histórico	Valor (R\$)	Saldo (R\$)
03/07/2023	351114	APLICACAO	1.941,90D	1.941,90D
03/07/2023	290623	COB LOT DH	137,69C ✓	1.804,21D
03/07/2023	290623	COB COMPE	1.842,01C ✓	37,80C
03/07/2023	300623	COB LOTERI	6,30D	31,50C
03/07/2023	300623	COB COMPE	31,50D	0,00
03/07/2023	030723	COB BX 063	9,00D	9,00D
03/07/2023	727220	RESG AUTOM	9,00C	0,00
03/07/2023	-	SALDO TOTAL		0,00
04/07/2023	271462	APLICACAO	3.145,43D	3.145,43D
04/07/2023	300623	COB INTERN	614,55C ✓	2.530,88D
04/07/2023	300623	COB LOT DH	720,54C ✓	1.810,34D
04/07/2023	300623	COB COMPE	1.848,14C ✓	37,80C
04/07/2023	030723	COB INTERN	6,30D	31,50C
04/07/2023	030723	COB LOTERI	6,30D	25,20C
04/07/2023	030723	COB COMPE	25,20D	0,00
04/07/2023	040723	COB BX 063	4,50D	4,50D
04/07/2023	727220	RESG AUTOM	4,50C	0,00
04/07/2023	-	SALDO TOTAL		0,00
05/07/2023	405509	APLICACAO	2.956,34D	2.956,34D
05/07/2023	030723	COB LOT DH	1.148,61C ✓	1.807,73D
05/07/2023	030723	COB COMPE	1.706,00C ✓	101,73D
05/07/2023	030723	COB INTERN	139,53C ✓	37,80C
05/07/2023	040723	COB COMPE	6,30D	31,50C
05/07/2023	040723	COB INTERN	6,30D	25,20C
05/07/2023	040723	COB LOTERI	25,20D	0,00
05/07/2023	050723	COB BX 063	45,00D	45,00D
05/07/2023	727220	RESG AUTOM	45,00C	0,00
05/07/2023	-	SALDO TOTAL		0,00
06/07/2023	-	SALDO TOTAL		0,00
07/07/2023	556040	APLICACAO	652,79D	652,79D
07/07/2023	050723	COB COMPE	330,64C ✓	322,15D
07/07/2023	050723	COB LOT DH	431,05C ✓	108,90C
07/07/2023	084750	PG PREFEIT	90,00D	18,90C
07/07/2023	060723	COB LOTERI	12,60D	6,30C
07/07/2023	060723	COB COMPE	6,30D	0,00
07/07/2023	-	SALDO TOTAL		0,00
10/07/2023	385428	APLICACAO	4.679,10D	4.679,10D
10/07/2023	060723	COB LOT DH	1.228,22C ✓	3.450,88D
10/07/2023	060723	COB COMPE	3.931,46C ✓	480,58C
10/07/2023	119954	PG PREFEIT	221,39D	259,19C
10/07/2023	119975	PG PREFEIT	73,80D	185,39C
10/07/2023	120006	PG PREFEIT	147,59D	37,80C
10/07/2023	070723	COB LOTERI	12,60D	25,20C
10/07/2023	070723	COB COMPE	25,20D	0,00
10/07/2023	-	SALDO TOTAL		0,00
11/07/2023	-	SALDO TOTAL		0,00

12/07/2023	351964	RESGATE	12.415,05C	12.415,05C
12/07/2023	311956	PG PREFEIT	1,77D	12.413,28C
12/07/2023	311961	PG PREFEIT	2,28D	12.411,00C
12/07/2023	132959	ENVIO TED	12.400,00D	11,00C
12/07/2023	132959	DOC/TED INTERNET	11,00D	0,00
12/07/2023	120723	COB BX 063	4,50D	4,50D
12/07/2023	727220	RESG AUTOM	4,50C	0,00
12/07/2023	-	SALDO TOTAL		0,00
13/07/2023	259072	APLICACAO	365,23D	365,23D
13/07/2023	110723	COB COMPE	377,83C ✓	12,60C
13/07/2023	120723	COB COMPE	12,60D	0,00
13/07/2023	-	SALDO TOTAL		0,00
14/07/2023	302361	RESGATE	1.796,00C	1.796,00C
14/07/2023	115589	ENVIO TED	1.785,00D	11,00C
14/07/2023	115589	DOC/TED INTERNET	11,00D	0,00
14/07/2023	-	SALDO TOTAL		0,00
17/07/2023	258824	APLICACAO	596,58D	596,58D
17/07/2023	130723	COB LOT DH	414,16C ✓	182,42D
17/07/2023	130723	COB COMPE	201,32C ✓	18,90C
17/07/2023	140723	COB LOTERI	12,60D	6,30C
17/07/2023	140723	COB COMPE	6,30D	0,00
17/07/2023	170723	COB BX 063	27,00D	27,00D
17/07/2023	727220	RESG AUTOM	27,00C	0,00
17/07/2023	-	SALDO TOTAL		0,00
18/07/2023	366170	APLICACAO	1.894,57D	1.894,57D
18/07/2023	140723	COB COMPE	1.907,17C ✓	12,60C
18/07/2023	170723	COB COMPE	12,60D	0,00
18/07/2023	-	SALDO TOTAL		0,00
19/07/2023	324989	APLICACAO	1.885,14D	1.885,14D
19/07/2023	170723	COB LOT DH	239,18C ✓	1.645,96D
19/07/2023	170723	COB COMPE	1.664,86C ✓	18,90C
19/07/2023	180723	COB LOTERI	6,30D	12,60C
19/07/2023	180723	COB COMPE	12,60D	0,00
19/07/2023	190723	COB BX 063	9,00D	9,00D
19/07/2023	727220	RESG AUTOM	9,00C	0,00
19/07/2023	-	SALDO TOTAL		0,00
20/07/2023	469227	APLICACAO	290,42D	290,42D
20/07/2023	180723	COB LOT DH	303,02C ✓	12,60C
20/07/2023	190723	COB LOTERI	12,60D	0,00
20/07/2023	-	SALDO TOTAL		0,00
21/07/2023	270883	APLICACAO	771,92D	771,92D
21/07/2023	190723	COB COMPE	778,22C ✓	6,30C
21/07/2023	200723	COB COMPE	6,30D	0,00
21/07/2023	-	SALDO TOTAL		0,00
24/07/2023	282779	APLICACAO	137,34D	137,34D
24/07/2023	200723	COB LOT DH	143,64C ✓	6,30C
24/07/2023	210723	COB LOTERI	6,30D	0,00
24/07/2023	240723	COB BX 063	13,50D	13,50D
24/07/2023	727220	RESG AUTOM	13,50C ✓	0,00
24/07/2023	-	SALDO TOTAL		0,00
25/07/2023	566981	APLICACAO	912,80D	912,80D
25/07/2023	210723	COB INTERN	241,05C ✓	671,75D
25/07/2023	210723	COB LOT DH	696,95C ✓	25,20C
25/07/2023	240723	COB INTERN	6,30D	18,90C
25/07/2023	240723	COB LOTERI	18,90D	0,00
25/07/2023	250723	COB BX 063	4,50D	4,50D

25/07/2023	727220	RESG AUTOM	4,50C	0,00
25/07/2023	-	SALDO TOTAL		0,00
26/07/2023	260723	COB BX 063	9,00D	9,00D
26/07/2023	727220	RESG AUTOM	9,00C	0,00
26/07/2023	-	SALDO TOTAL		0,00
27/07/2023	258792	RESGATE	730,05C	730,05C
27/07/2023	250723	COB COMPE	1.185,55C ✓	1.915,60C
27/07/2023	122834	ENVIO TED	1.885,70D	29,90C
27/07/2023	122834	DOC/TED INTERNET	11,00D	18,90C
27/07/2023	260723	COB COMPE	18,90D	0,00
27/07/2023	-	SALDO TOTAL		0,00
28/07/2023	268528	APLICACAO	1.343,90D	1.343,90D
28/07/2023	260723	COB COMPE	1.350,20C ✓	6,30C
28/07/2023	270723	COB COMPE	6,30D	0,00
28/07/2023	-	SALDO TOTAL		0,00
31/07/2023	410651	APLICACAO	48.898,37D	48.898,37D
31/07/2023	270723	COB LOT DH	173,79C ✓	48.724,58D
31/07/2023	270723	COB COMPE	943,36C ✓	47.781,22D
31/07/2023	000748	CRED TED	47.800,12C ✓	18,90C
31/07/2023	280723	COB COMPE	12,60D	6,30C
31/07/2023	280723	COB LOTERI	6,30D	0,00
31/07/2023	310723	COB BX 063	4,50D	4,50D
31/07/2023	727220	RESG AUTOM	4,50C	0,00
31/07/2023	-	SALDO FINAL		0,00

O Saldo Total é a soma do Saldo Disponível e do Saldo Bloqueado.

IMPRIMIR FECHAR

72.458,86



## :: Extrato das Contas Individuais

Origem do Extrato:

GovConta CAIXA:

Conta Referência:

Nome:

Período:

GOVCONTA CAIXA

2844600003

2844/006/00030164-0

PM URUGUAIANA FUMDE

de: 01/08/2023 até: 31/08/2023

Data Mov	Nr. Doc.	Histórico	Valor (R\$)	Saldo (R\$)
01/08/2023	394686	APLICACAO	1.732,03D	1.732,03D
01/08/2023	280723	COB LOT DH	507,63C ✓	1.224,40D
01/08/2023	280723	COB COMPE	1.255,90C ✓	31,50C
01/08/2023	310723	COB LOTERI	12,60D	18,90C
01/08/2023	310723	COB COMPE	18,90D	0,00
01/08/2023	-	SALDO TOTAL		0,00
02/08/2023	420894	RESGATE	3.330,58C	3.330,58C
02/08/2023	310723	COB LOT DH	604,54C ✓	3.935,12C
02/08/2023	310723	COB COMPE	6.119,98C ✓	10.055,10C
02/08/2023	133056	ENVIO TED	10.000,00D	55,10C
02/08/2023	133056	DOC/TED INTERNET	11,00D	44,10C
02/08/2023	010823	COB LOTERI	12,60D	31,50C
02/08/2023	010823	COB COMPE	31,50D	0,00
02/08/2023	-	SALDO TOTAL		0,00
03/08/2023	398807	APLICACAO	3.482,31D	3.482,31D
03/08/2023	010823	COB COMPE	3.488,61C ✓	6,30C
03/08/2023	020823	COB COMPE	6,30D	0,00
03/08/2023	-	SALDO TOTAL		0,00
04/08/2023	392774	APLICACAO	4.109,75D	4.109,75D
04/08/2023	020823	COB COMPE	4.134,95C ✓	25,20C
04/08/2023	030823	COB COMPE	25,20D	0,00
04/08/2023	-	SALDO TOTAL		0,00
07/08/2023	491247	APLICACAO	12.611,81D	12.611,81D
07/08/2023	030823	COB COMPE	12.649,61C ✓	37,80C
07/08/2023	040823	COB COMPE	37,80D	0,00
07/08/2023	070823	COB BX 063	4,50D	4,50D
07/08/2023	727220	RESG AUTOM	4,50C	0,00
07/08/2023	-	SALDO TOTAL		0,00
08/08/2023	854007	RESGATE	33.515,18C	33.515,18C
08/08/2023	040823	COB INTERN	146,27C ✓	33.661,45C
08/08/2023	040823	COB LOT DH	357,45C ✓	34.018,90C
08/08/2023	081259	ENVIO TEV	34.000,00D	18,90C
08/08/2023	070823	COB INTERN	6,30D	12,60C
08/08/2023	070823	COB LOTERI	12,60D	0,00
08/08/2023	-	SALDO TOTAL		0,00
09/08/2023	-	SALDO TOTAL		0,00
10/08/2023	293467	APLICACAO	340,15D	340,15D
10/08/2023	080823	COB LOT DH	352,75C ✓	12,60C
10/08/2023	090823	COB LOTERI	12,60D	0,00
10/08/2023	-	SALDO TOTAL		0,00
11/08/2023	452125	APLICACAO	1.122,15D	1.122,15D
11/08/2023	090823	COB LOT DH	2.930,75C ✓	1.808,60C
11/08/2023	129607	ENVIO TED	1.785,00D	23,60C
11/08/2023	129607	DOC/TED INTERNET	11,00D	12,60C
11/08/2023	100823	COB LOTERI	12,60D	0,00
11/08/2023	-	SALDO TOTAL		0,00

14/08/2023	290725	APLICACAO	312,62D	312,62D
14/08/2023	100823	COB LOT DH	325,22C ✓	12,60C
14/08/2023	110823	COB LOTERI	12,60D	0,00
14/08/2023	140823	COB BX 063	4,50D	4,50D
14/08/2023	727220	RESG AUTOM	4,50C	0,00
14/08/2023	-	SALDO TOTAL		0,00
15/08/2023	589788	RESGATE	90,00C	90,00C
15/08/2023	360799	PG PREFEIT	90,00D	0,00
15/08/2023	-	SALDO TOTAL		0,00
16/08/2023	894251	APLICACAO	699,22D	699,22D
16/08/2023	140823	COB LOT DH	711,82C ✓	12,60C
16/08/2023	150823	COB LOTERI	12,60D	0,00
16/08/2023	-	SALDO TOTAL		0,00
17/08/2023	275571	APLICACAO	535,49D	535,49D
17/08/2023	150823	COB COMPE	548,09C ✓	12,60C
17/08/2023	160823	COB COMPE	12,60D	0,00
17/08/2023	-	SALDO TOTAL		0,00
18/08/2023	758973	RESGATE	1.756,73C	1.756,73C
18/08/2023	160823	COB COMPE	146,27C ✓	1.903,00C
18/08/2023	116040	ENVIO TED	1.885,70D	17,30C
18/08/2023	116040	DOC/TED INTERNET	11,00D	6,30C
18/08/2023	170823	COB COMPE	6,30D	0,00
18/08/2023	-	SALDO TOTAL		0,00
21/08/2023	695966	APLICACAO	5.004,11D	5.004,11D
21/08/2023	170823	COB COMPE	5.029,31C ✓	25,20C
21/08/2023	180823	COB COMPE	25,20D	0,00
21/08/2023	210823	COB BX 063	13,50D	13,50D
21/08/2023	727220	RESG AUTOM	13,50C	0,00
21/08/2023	-	SALDO TOTAL		0,00
22/08/2023	-	SALDO TOTAL		0,00
23/08/2023	210823	COB COMPE	146,27C ✓	146,27C
23/08/2023	220823	COB COMPE	6,30D	139,97C
23/08/2023	230823	COB BX 063	4,50D	135,47C
23/08/2023	990001	APL AUTOM	135,47D	0,00
23/08/2023	-	SALDO TOTAL		0,00
24/08/2023	-	SALDO TOTAL		0,00
25/08/2023	-	SALDO TOTAL		0,00
28/08/2023	626338	APLICACAO	4.021,60D	4.021,60D
28/08/2023	240823	COB COMPE	4.046,80C ✓	25,20C
28/08/2023	250823	COB COMPE	25,20D	0,00
28/08/2023	280823	COB BX 063	13,50D	13,50D
28/08/2023	727220	RESG AUTOM	13,50C	0,00
28/08/2023	-	SALDO TOTAL		0,00
29/08/2023	304927	APLICACAO	937,90D	937,90D
29/08/2023	250823	COB LOT DH	950,50C ✓	12,60C
29/08/2023	280823	COB LOTERI	12,60D	0,00
29/08/2023	-	SALDO TOTAL		0,00
30/08/2023	582038	APLICACAO	2.429,02D	2.429,02D
30/08/2023	280823	COB LOT DH	980,26C ✓	1.448,76D
30/08/2023	280823	COB COMPE	1.470,81C ✓	22,05C
30/08/2023	310349	PG PREFEIT	3,15D	18,90C
30/08/2023	290823	COB LOTERI	12,60D	6,30C
30/08/2023	290823	COB COMPE	6,30D	0,00
30/08/2023	300823	COB BX 063	9,00D	9,00D
30/08/2023	727220	RESG AUTOM	9,00C	0,00
30/08/2023	-	SALDO TOTAL		0,00

31/08/2023	517038	RESGATE	1.064,24C	1.064,24C
31/08/2023	137480	ENVIO TED	1.053,24D	11,00C
31/08/2023	137480	DOC/TED INTERNET	11,00D	0,00
31/08/2023	-	SALDO FINAL		0,00

O Saldo Total é a soma do Saldo Disponível e do Saldo Bloqueado.

IMPRIMIR FECHAR

46.903,72



## :: Extrato das Contas Individuais

Origem do Extrato:

GovConta CAIXA:

Conta Referência:

Nome:

Período:

GOVCONTA CAIXA

2844600003

2844/006/00030164-0

PM URUGUAIANA FUMDE

de: 01/09/2023 até: 30/09/2023

Data Mov	Nr. Doc.	Histórico	Valor (R\$)	Saldo (R\$)
01/09/2023	771447	APLICACAO	4.465,92D	4.465,92D
01/09/2023	300823	COB LOT DH	3.262,64C✓	1.203,28D
01/09/2023	300823	COB COMPE	417,90C✓	785,38D
01/09/2023	300823	COB INTERN	835,78C✓	50,40C
01/09/2023	310823	COB INTERN	6,30D	44,10C
01/09/2023	310823	COB LOTERI	31,50D	12,60C
01/09/2023	310823	COB COMPE	12,60D	0,00
01/09/2023	-	SALDO TOTAL		0,00
04/09/2023	256402	APLICACAO	1.579,31D	1.579,31D
04/09/2023	310823	COB INTERN	5,33C✓	1.573,98D
04/09/2023	310823	COB LOT DH	175,51C✓	1.398,47D
04/09/2023	310823	COB COMPE	1.423,67C✓	25,20C
04/09/2023	010923	COB INTERN	6,30D	18,90C
04/09/2023	010923	COB LOTERI	6,30D	12,60C
04/09/2023	010923	COB COMPE	12,60D	0,00
04/09/2023	040923	COB BX 063	81,00D	81,00D
04/09/2023	727220	RESG AUTOM	81,00C	0,00
04/09/2023	-	SALDO TOTAL		0,00
05/09/2023	880731	APLICACAO	968,21D	968,21D
05/09/2023	010923	COB COMPE	980,81C✓	12,60C
05/09/2023	040923	COB COMPE	12,60D	0,00
05/09/2023	050923	COB BX 063	67,50D	67,50D
05/09/2023	727220	RESG AUTOM	67,50C	0,00
05/09/2023	-	SALDO TOTAL		0,00
06/09/2023	361731	APLICACAO	6.397,93D	6.397,93D
06/09/2023	040923	COB LOT DH	3.470,05C✓	2.927,88D
06/09/2023	040923	COB COMPE	2.978,28C✓	50,40C
06/09/2023	050923	COB LOTERI	31,50D	18,90C
06/09/2023	050923	COB COMPE	18,90D	0,00
06/09/2023	-	SALDO TOTAL		0,00
08/09/2023	576850	APLICACAO	2.436,30D	2.436,30D
08/09/2023	050923	COB COMPE	2.461,50C✓	25,20C
08/09/2023	060923	COB COMPE	25,20D	0,00
08/09/2023	-	SALDO TOTAL		0,00
11/09/2023	208865	APLICACAO	1.446,95D	1.446,95D
11/09/2023	060923	COB INTERN	120,14C✓	1.326,81D
11/09/2023	060923	COB COMPE	1.352,01C✓	25,20C
11/09/2023	080923	COB INTERN	6,30D	18,90C
11/09/2023	080923	COB COMPE	18,90D	0,00
11/09/2023	110923	COB BX 063	31,50D	31,50D
11/09/2023	727220	RESG AUTOM	31,50C	0,00
11/09/2023	-	SALDO TOTAL		0,00
12/09/2023	570619	APLICACAO	2.588,99D	2.588,99D
12/09/2023	080923	COB INTERN	475,25C✓	2.113,74D
12/09/2023	080923	COB COMPE	2.126,34C✓	12,60C
12/09/2023	110923	COB INTERN	6,30D	6,30C

12/09/2023	110923	COB COMPE		
12/09/2023	-	SALDO TOTAL	6,30D	0,00
13/09/2023	447513	APLICACAO		0,00
13/09/2023	110923	COB INTERN	7.367,11D	7.367,11D
13/09/2023	110923	COB LOT DH	475,25C ✓	6.891,86D
13/09/2023	110923	COB COMPE	979,18C ✓	5.912,68D
13/09/2023	120923	COB INTERN	5.950,48C ✓	37,80C
13/09/2023	120923	COB LOTERI	6,30D	31,50C
13/09/2023	120923	COB COMPE	6,30D	25,20C
13/09/2023	130923	COB BX 063	25,20D	0,00
13/09/2023	727220	RESG AUTOM	4,50D	4,50D
13/09/2023	-	SALDO TOTAL	4,50C	0,00
14/09/2023	558400	RESGATE		0,00
14/09/2023	120923	COB INTERN	42.286,41C	42.286,41C
14/09/2023	120923	COB LOT DH	1.901,00C ✓	44.187,41C
14/09/2023	126328	ENVIO TED	6.873,99C ✓	51.061,40C
14/09/2023	126328	DOC/TED INTERNET	51.000,00D	61,40C
14/09/2023	130923	COB INTERN	11,00D	50,40C
14/09/2023	130923	COB LOTERI	6,30D	44,10C
14/09/2023	-	SALDO TOTAL	44,10D	0,00
15/09/2023	311477	APLICACAO		0,00
15/09/2023	130923	COB AGN DH	205.009,59D	205.009,59D
15/09/2023	130923	COB COMPE	475,25C ✓	204.534,34D
15/09/2023	130923	COB INTERN	1.175,02C ✓	203.359,32D
15/09/2023	000041	CRED TED	3.470,15C ✓	199.889,17D
15/09/2023	151334	CRED TEV	150.000,00C ✓	49.889,17D
15/09/2023	677878	PG PREFEIT	50.000,00C ✓	110,83C
15/09/2023	677881	PG PREFEIT	1,93D	108,90C
15/09/2023	140923	COB INTERN	90,00D	18,90C
15/09/2023	140923	COB AGENC	6,30D	12,60C
15/09/2023	140923	COB COMPE	6,30D	6,30C
15/09/2023	-	SALDO TOTAL	6,30D	0,00
18/09/2023	258973	APLICACAO		0,00
18/09/2023	140923	COB LOT DH	7.683,26D	7.683,26D
18/09/2023	140923	COB COMPE	2.694,67C ✓	4.988,59D
18/09/2023	150923	COB LOTERI	5.051,59C ✓	63,00C
18/09/2023	150923	COB COMPE	12,60D	50,40C
18/09/2023	180923	COB BX 063	50,40D	0,00
18/09/2023	727220	RESG AUTOM	45,00D	45,00D
18/09/2023	-	SALDO TOTAL	45,00C	0,00
19/09/2023	472690	APLICACAO		0,00
19/09/2023	150923	COB LOT DH	2.102,06D	2.102,06D
19/09/2023	150923	COB COMPE	516,23C ✓	1.585,83D
19/09/2023	150923	COB INTERN	398,24C ✓	1.187,59D
19/09/2023	180923	COB INTERN	1.219,09C ✓	31,50C
19/09/2023	180923	COB LOTERI	6,30D	25,20C
19/09/2023	180923	COB COMPE	12,60D	12,60C
19/09/2023	190923	COB BX 063	12,60D	0,00
19/09/2023	727220	RESG AUTOM	36,00D	36,00D
19/09/2023	-	SALDO TOTAL	36,00C	0,00
20/09/2023	347425	APLICACAO		0,00
20/09/2023	180923	COB LOT DH	2.062,39D	2.062,39D
20/09/2023	180923	COB COMPE	1.958,38C ✓	104,01D
20/09/2023	190923	COB LOTERI	122,91C ✓	18,90C
20/09/2023	190923	COB COMPE	6,30D	12,60C
20/09/2023	200923	COB BX 063	12,60D	0,00
20/09/2023			13,50D	13,50D

20/09/2023	727220	RESG AUTOM		
20/09/2023	-	SALDO TOTAL	13,50C	0,00
21/09/2023	295677	APLICACAO		0,00
21/09/2023	190923	COB LOT DH	301.642,59D	301.642,59D
21/09/2023	211122	CRED TEV	1.655,19C	299.987,40D
21/09/2023	200923	COB LOTERI	300.000,00C	12,60C
21/09/2023	-	SALDO TOTAL	12,60D	0,00
22/09/2023	-	SALDO TOTAL		0,00
25/09/2023	689114	APLICACAO		0,00
25/09/2023	210923	COB LOT DH	3.989,01D	3.989,01D
25/09/2023	210923	COB COMPE	771,87C	3.217,14D
25/09/2023	130213	ENVIO TED	5.044,64C	1.827,50C
25/09/2023	130213	DOC/TED INTERNET	1.785,00D	42,50C
25/09/2023	220923	COB LOTERI	11,00D	31,50C
25/09/2023	220923	COB COMPE	6,30D	25,20C
25/09/2023	250923	COB BX 063	25,20D	0,00
25/09/2023	727220	RESG AUTOM	36,00D	36,00D
25/09/2023	-	SALDO TOTAL	36,00C	0,00
26/09/2023	712341	APLICACAO		0,00
26/09/2023	220923	COB INTERN	503,63D	503,63D
26/09/2023	250923	COB INTERN	516,23C	12,60C
26/09/2023	260923	COB BX 063	12,60D	0,00
26/09/2023	727220	RESG AUTOM	85,50D	85,50D
26/09/2023	-	SALDO TOTAL	85,50C	0,00
27/09/2023	392732	RESGATE		0,00
27/09/2023	118666	ENVIO TED	2.284,09C	2.284,09C
27/09/2023	118666	DOC/TED INTERNET	2.273,09D	11,00C
27/09/2023	270923	COB BX 063	11,00D	0,00
27/09/2023	727220	RESG AUTOM	4,50D	4,50D
27/09/2023	-	SALDO TOTAL	4,50C	0,00
28/09/2023	-	SALDO TOTAL		0,00
29/09/2023	322577	APLICACAO		0,00
29/09/2023	270923	COB LOT DH	258,69D	258,69D
29/09/2023	280923	COB LOTERI	264,99C	6,30C
29/09/2023	-	SALDO TOTAL	6,30D	0,00
30/09/2023	-	SALDO FINAL		0,00

O Saldo Total é a soma do Saldo Disponível e do Saldo Bloqueado.

559,944.01

IMPRIMIR

FECHAR



## :: Extrato das Contas Individuais

Origem do Extrato:

GOVCONTA CAIXA

GovConta CAIXA:

2844600003

Conta Referência:

2844/006/00030164-0

Nome:

PM URUGUAIANA FUMDE

Período:

de: 01/10/2023 até: 31/10/2023

Data Mov	Nr. Doc.	Histórico	Valor (R\$)	Saldo (R\$)
02/10/2023	270874	APLICACAO	610,56D	610,56D
02/10/2023	280923	COB LOT DH	304,81C ✓	305,75D
02/10/2023	280923	COB COMPE	318,35C ✓	12,60C
02/10/2023	290923	COB LOTERI	6,30D	6,30C
02/10/2023	290923	COB COMPE	6,30D	0,00
02/10/2023	-	SALDO TOTAL		0,00
03/10/2023	031023	COB BX 063	4,50D	4,50D
03/10/2023	727220	RESG AUTOM	4,50C	0,00
03/10/2023	-	SALDO TOTAL		0,00
04/10/2023	445380	APLICACAO	2.795,21D	2.795,21D
04/10/2023	021023	COB COMPE	2.515,60C ✓	279,61D
04/10/2023	021023	COB LOT DH	304,81C ✓	25,20C
04/10/2023	031023	COB LOTERI	6,30D	18,90C
04/10/2023	031023	COB COMPE	18,90D	0,00
04/10/2023	041023	COB BX 063	22,50D	22,50D
04/10/2023	727220	RESG AUTOM	22,50C	0,00
04/10/2023	-	SALDO TOTAL		0,00
05/10/2023	565805	RESGATE	6.845,30C	6.845,30C
05/10/2023	031023	COB LOT DH	182,39C ✓	7.027,69C
05/10/2023	134497	ENVIO TED	7.010,39D	17,30C
05/10/2023	134497	DOC/TED INTERNET	11,00D	6,30C
05/10/2023	041023	COB LOTERI	6,30D	0,00
05/10/2023	-	SALDO TOTAL		0,00
06/10/2023	-	SALDO TOTAL		0,00
09/10/2023	437116	APLICACAO	1.212,93D	1.212,93D
09/10/2023	051023	COB LOT DH	453,53C ✓	759,40D
09/10/2023	051023	COB COMPE	778,30C ✓	18,90C
09/10/2023	061023	COB LOTERI	12,60D	6,30C
09/10/2023	061023	COB COMPE	6,30D	0,00
09/10/2023	091023	COB BX 063	18,00D	18,00D
09/10/2023	727220	RESG AUTOM	18,00C	0,00
09/10/2023	-	SALDO TOTAL		0,00
10/10/2023	363678	APLICACAO	643,44D	643,44D
10/10/2023	061023	COB LOT DH	668,64C ✓	25,20C
10/10/2023	091023	COB LOTERI	25,20D	0,00
10/10/2023	101023	COB BX 063	4,50D	4,50D
10/10/2023	727220	RESG AUTOM	4,50C	0,00
10/10/2023	-	SALDO TOTAL		0,00
11/10/2023	595276	RESGATE	115.038,88C ✓	115.038,88C
11/10/2023	091023	COB INTERN	823,25C ✓	115.862,13C
11/10/2023	091023	COB COMPE	409,77C ✓	116.271,90C
11/10/2023	121332	ENVIO TED	116.242,00D	29,90C
11/10/2023	121332	DOC/TED INTERNET	11,00D	18,90C
11/10/2023	101023	COB INTERN	6,30D	12,60C
11/10/2023	101023	COB COMPE	12,60D	0,00
11/10/2023	111023	COB BX 063	13,50D	13,50D

11/10/2023	727220	RESG AUTOM	13,50C	0,00
11/10/2023	-	SALDO TOTAL		0,00
13/10/2023	554912	RESGATE	2.491,28C	2.491,28C
13/10/2023	101023	COB INTERN	252,83C	2.744,11C
13/10/2023	101023	COB LOT DH	575,45C	3.319,56C
13/10/2023	101023	COB COMPE	575,06C	3.894,62C
13/10/2023	253418	PG PREFEIT	90,00D	3.804,62C
13/10/2023	123815	ENVIO TED	1.966,12D	1.838,50C
13/10/2023	123851	ENVIO TED	1.785,00D	53,50C
13/10/2023	123815	DOC/TED INTERNET	11,00D	42,50C
13/10/2023	123851	DOC/TED INTERNET	11,00D	31,50C
13/10/2023	111023	COB INTERN	6,30D	25,20C
13/10/2023	111023	COB LOTERI	18,90D	6,30C
13/10/2023	111023	COB COMPE	6,30D	0,00
13/10/2023	-	SALDO TOTAL		0,00
16/10/2023	464514	RESGATE	390,85C	390,85C
16/10/2023	186470	PG PREFEIT	390,85D	0,00
16/10/2023	161023	COB BX 063	18,00D	18,00D
16/10/2023	727220	RESG AUTOM	18,00C	0,00
16/10/2023	-	SALDO TOTAL		0,00
17/10/2023	348370	APLICACAO	3.417,85D	3.417,85D
17/10/2023	131023	COB INTERN	565,88C	2.851,97D
17/10/2023	131023	COB LOT DH	668,64C	2.183,33D
17/10/2023	131023	COB COMPE	2.233,73C	50,40C
17/10/2023	161023	COB INTERN	6,30D	44,10C
17/10/2023	161023	COB LOTERI	25,20D	18,90C
17/10/2023	161023	COB COMPE	18,90D	0,00
17/10/2023	-	SALDO TOTAL		0,00
18/10/2023	466877	APLICACAO	612,04D	612,04D
18/10/2023	161023	COB LOT DH	252,83C	359,21D
18/10/2023	161023	COB COMPE	371,81C	12,60C
18/10/2023	171023	COB LOTERI	6,30D	6,30C
18/10/2023	171023	COB COMPE	6,30D	0,00
18/10/2023	181023	COB BX 063	13,50D	13,50D
18/10/2023	727220	RESG AUTOM	13,50C	0,00
18/10/2023	-	SALDO TOTAL		0,00
19/10/2023	259337	RESGATE	94.018,38C	94.018,38C
19/10/2023	171023	COB INTERN	3.089,59C	97.107,97C
19/10/2023	171023	COB COMPE	798,42C	97.906,39C
19/10/2023	123610	ENVIO TED	1.885,70D	96.020,69C
19/10/2023	123637	ENVIO TED	1.885,70D	94.134,99C
19/10/2023	123692	ENVIO TED	5.937,63D	88.197,36C
19/10/2023	123722	ENVIO TED	87.226,00D	971,36C
19/10/2023	191357	TEV MESM T	914,76D	56,60C
19/10/2023	123610	DOC/TED INTERNET	11,00D	45,60C
19/10/2023	123637	DOC/TED INTERNET	11,00D	34,60C
19/10/2023	123692	DOC/TED INTERNET	11,00D	23,60C
19/10/2023	123722	DOC/TED INTERNET	11,00D	12,60C
19/10/2023	181023	COB INTERN	6,30D	6,30C
19/10/2023	181023	COB COMPE	6,30D	0,00
19/10/2023	-	SALDO TOTAL		0,00
20/10/2023	-	SALDO TOTAL		0,00
23/10/2023	233598	APLICACAO	559,70D	559,70D
23/10/2023	191023	COB LOT DH	163,47C	396,23D
23/10/2023	191023	COB COMPE	411,46C	15,23C
23/10/2023	687157	PG PREFEIT	2,63D	12,60C

23/10/2023	201023	COB LOTERI	6,30D	6,30C
23/10/2023	201023	COB COMPE	6,30D	0,00
23/10/2023	231023	COB BX 063	13,50D	13,50D
23/10/2023	727220	RESG AUTOM	13,50C	0,00
23/10/2023	-	SALDO TOTAL		0,00
24/10/2023	243981	APLICACAO	2.015,65D	2.015,65D
24/10/2023	201023	COB LOT DH	2.021,95C ✓	6,30C
24/10/2023	231023	COB LOTERI	6,30D	0,00
24/10/2023	-	SALDO TOTAL		0,00
25/10/2023	251023	COB BX 063	18,00D	18,00D
25/10/2023	727220	RESG AUTOM	18,00C	0,00
25/10/2023	-	SALDO TOTAL		0,00
26/10/2023	359004	APLICACAO	454,61D	454,61D
26/10/2023	241023	COB COMPE	460,91C ✓	6,30C
26/10/2023	251023	COB COMPE	6,30D	0,00
26/10/2023	-	SALDO TOTAL		0,00
27/10/2023	-	SALDO TOTAL		0,00
30/10/2023	568630	RESGATE	500.011,00C ✓	500.011,00C
30/10/2023	137962	ENVIO TED	500.000,00D	11,00C
30/10/2023	137962	DOC/TED INTERNET	11,00D	0,00
30/10/2023	301023	COB BX 063	4,50D	4,50D
30/10/2023	727220	RESG AUTOM	4,50C	0,00
30/10/2023	-	SALDO TOTAL		0,00
31/10/2023	309359	RESGATE	1.235,34C	1.235,34C
31/10/2023	271023	COB COMPE	307,35C ✓	1.542,69C
31/10/2023	127175	ENVIO TED	1.525,39D	17,30C
31/10/2023	127175	DOC/TED INTERNET	11,00D	6,30C
31/10/2023	301023	COB COMPE	6,30D	0,00
31/10/2023	-	SALDO FINAL		0,00

1.34.547,71

O Saldo Total é a soma do Saldo Disponível e do Saldo Bloqueado.

IMPRIMIR

FECHAR



## :: Extrato das Contas Individuais

Origem do Extrato:

GOVCONTA CAIXA

GovConta CAIXA:

2844600003

Conta Referência:

2844/006/00030164-0

Nome:

PM URUGUAIANA FUMDE

Período:

de: 01/11/2023 até: 30/11/2023

Data Mov	Nr. Doc.	Histórico	Valor (R\$)	Saldo (R\$)
01/11/2023	590894	APLICACAO	143,65D	143,65D
01/11/2023	301023	COB LOT DH	149,95C ✓	6,30C
01/11/2023	311023	COB LOTERI	6,30D	0,00
01/11/2023	-	SALDO TOTAL		0,00
03/11/2023	311023	COB COMPE	507,75C ✓	507,75C
03/11/2023	311023	COB LOT DH	254,92C ✓	762,67C
03/11/2023	011123	COB LOTERI	6,30D	756,37C
03/11/2023	011123	COB COMPE	12,60D	743,77C
03/11/2023	990001	APL AUTOM	743,77D	0,00
03/11/2023	-	SALDO TOTAL		0,00
06/11/2023	011123	COB LOT DH	149,95C ✓	149,95C
06/11/2023	011123	COB COMPE	753,60C ✓	903,55C
06/11/2023	131489	ENVIO TED	58.121,00D	57.217,45D
06/11/2023	131489	DOC/TED INTERNET	11,00D	57.228,45D
06/11/2023	031123	COB LOTERI	6,30D	57.234,75D
06/11/2023	031123	COB COMPE	12,60D	57.247,35D
06/11/2023	061123	COB BX 063	40,50D	57.287,85D
06/11/2023	727220	RESG AUTOM	57.287,85C ✓	0,00
06/11/2023	-	SALDO TOTAL		0,00
07/11/2023	071412	ENVIO TEV	2.157,16D	2.157,16D
07/11/2023	727220	RESG AUTOM	2.157,16C ✗	0,00
07/11/2023	-	SALDO TOTAL		0,00
08/11/2023	572201	APLICACAO	2.311,30D	2.311,30D
08/11/2023	061123	COB LOT DH	847,34C ✓	1.463,96D
08/11/2023	061123	COB COMPE	1.945,19C ✓	481,23C
08/11/2023	296427	PG PREFEIT	90,00D	391,23C
08/11/2023	296496	PG PREFEIT	353,43D	37,80C
08/11/2023	071123	COB LOTERI	12,60D	25,20C
08/11/2023	071123	COB COMPE	25,20D	0,00
08/11/2023	-	SALDO TOTAL		0,00
09/11/2023	282486	APLICACAO	1.537,87D	1.537,87D
09/11/2023	071123	COB LOT DH	322,02C ✓	1.215,85D
09/11/2023	071123	COB COMPE	1.084,44C ✓	131,41D
09/11/2023	071123	COB INTERN	175,51C ✓	44,10C
09/11/2023	081123	COB INTERN	6,30D	37,80C
09/11/2023	081123	COB LOTERI	12,60D	25,20C
09/11/2023	081123	COB COMPE	25,20D	0,00
09/11/2023	-	SALDO TOTAL		0,00
10/11/2023	348051	APLICACAO	931,41D	931,41D
10/11/2023	081123	COB COMPE	806,66C ✓	124,75D
10/11/2023	081123	COB INTERN	149,95C ✓	25,20C
10/11/2023	091123	COB INTERN	6,30D	18,90C
10/11/2023	091123	COB COMPE	18,90D	0,00
10/11/2023	101123	COB BX 063	4,50D	4,50D
10/11/2023	727220	RESG AUTOM	4,50C ✗	0,00
10/11/2023	-	SALDO TOTAL		0,00

13/11/2023	806060	APLICACAO	777,14D	777,14D
13/11/2023	091123	COB LOT DH	789,74C ✓	12,60C
13/11/2023	101123	COB LOTERI	12,60D	0,00
13/11/2023	-	SALDO TOTAL		0,00
14/11/2023	656666	APLICACAO	309,42D	309,42D
14/11/2023	101123	COB LOT DH	172,07C ✓	137,35D
14/11/2023	101123	COB COMPE	149,95C ✓	12,60C
14/11/2023	131123	COB LOTERI	6,30D	6,30C
14/11/2023	131123	COB COMPE	6,30D	0,00
14/11/2023	141123	COB BX 063	4,50D	4,50D
14/11/2023	727220	RESG AUTOM	4,50C ✗	0,00
14/11/2023	-	SALDO TOTAL		0,00
16/11/2023	262008	APLICACAO	1.323,32D	1.323,32D
16/11/2023	131123	COB COMPE	1.335,92C ✓	12,60C
16/11/2023	141123	COB COMPE	12,60D	0,00
16/11/2023	161123	COB BX 063	18,00D	18,00D
16/11/2023	727220	RESG AUTOM	18,00C ✗	0,00
16/11/2023	-	SALDO TOTAL		0,00
17/11/2023	834312	APLICACAO	3.439,95D ✗	3.439,95D
17/11/2023	141123	COB COMPE	3.148,96C ✓	290,99D
17/11/2023	141123	COB LOT DH	309,89C ✓	18,90C
17/11/2023	161123	COB LOTERI	6,30D	12,60C
17/11/2023	161123	COB COMPE	12,60D	0,00
17/11/2023	-	SALDO TOTAL		0,00
20/11/2023	523402	APLICACAO	784,94D	784,94D
20/11/2023	161123	COB COMPE	810,14C ✓	25,20C
20/11/2023	171123	COB COMPE	25,20D	0,00
20/11/2023	201123	COB BX 063	9,00D	9,00D
20/11/2023	727220	RESG AUTOM	9,00C ✗	0,00
20/11/2023	-	SALDO TOTAL		0,00
21/11/2023	290235	APLICACAO	2.740,94D	2.740,94D
21/11/2023	171123	COB LOT DH	1.754,42C ✓	986,52D
21/11/2023	171123	COB COMPE	1.011,72C ✓	25,20C
21/11/2023	201123	COB LOTERI	12,60D	12,60C
21/11/2023	201123	COB COMPE	12,60D	0,00
21/11/2023	211123	COB BX 063	4,50D	4,50D
21/11/2023	727220	RESG AUTOM	4,50C ✗	0,00
21/11/2023	-	SALDO TOTAL		0,00
22/11/2023	249174	APLICACAO	2.133,75D	2.133,75D
22/11/2023	201123	COB INTERN	254,92C ✓	1.878,83D
22/11/2023	201123	COB LOT DH	494,25C ✓	1.384,58D
22/11/2023	201123	COB COMPE	1.434,98C ✓	50,40C
22/11/2023	211123	COB INTERN	6,30D	44,10C
22/11/2023	211123	COB LOTERI	12,60D	31,50C
22/11/2023	211123	COB COMPE	31,50D	0,00
22/11/2023	-	SALDO TOTAL		0,00
23/11/2023	860994	APLICACAO	713,15D	713,15D
23/11/2023	211123	COB LOT DH	312,43C ✓	400,72D
23/11/2023	211123	COB COMPE	419,62C ✓	18,90C
23/11/2023	221123	COB LOTERI	6,30D	12,60C
23/11/2023	221123	COB COMPE	12,60D	0,00
23/11/2023	-	SALDO TOTAL		0,00
24/11/2023	253554	APLICACAO	2.318,09D	2.318,09D
24/11/2023	221123	COB LOT DH	149,95C ✓	2.168,14D
24/11/2023	221123	COB COMPE	2.190,70C ✓	22,56C
24/11/2023	220270	PG PREFEIT	3,66D	18,90C

21.006,36

24/11/2023	231123	COB LOTERI	6,30D	12,60C
24/11/2023	231123	COB COMPE	12,60D	0,00
24/11/2023	-	SALDO TOTAL		0,00
27/11/2023	489521	APLICACAO	307,05D	307,05D
27/11/2023	231123	COB COMPE	319,65C ✓	12,60C
27/11/2023	241123	COB COMPE	12,60D	0,00
27/11/2023	271123	COB BX 063	4,50D	4,50D
27/11/2023	727220	RESG AUTOM	4,50C ✓	0,00
27/11/2023	-	SALDO TOTAL		0,00
28/11/2023	238094	APLICACAO	1.382,60D	1.382,60D
28/11/2023	241123	COB INTERN	164,70C ✓	1.217,90D
28/11/2023	241123	COB LOT DH	374,88C ✓	843,02D
28/11/2023	241123	COB COMPE	861,92C ✓	18,90C
28/11/2023	271123	COB INTERN	6,30D	12,60C
28/11/2023	271123	COB LOTERI	6,30D	6,30C
28/11/2023	271123	COB COMPE	6,30D	0,00
28/11/2023	-	SALDO TOTAL		0,00
29/11/2023	355786	RESGATE	166.686,99C ✓	166.686,99C
29/11/2023	271123	COB INTERN	1.312,12C ✓	167.999,11C
29/11/2023	271123	COB LOT DH	1.674,46C ✓	169.673,57C
29/11/2023	271123	COB COMPE	309,89C ✓	169.983,46C
29/11/2023	123895	ENVIO TED	163.500,00D	6.483,46C
29/11/2023	123945	ENVIO TED	6.445,66D	37,80C
29/11/2023	281123	COB INTERN	6,30D	31,50C
29/11/2023	281123	COB LOTERI	25,20D	6,30C
29/11/2023	281123	COB COMPE	6,30D	0,00
29/11/2023	291123	COB BX 063	18,00D	18,00D
29/11/2023	727220	RESG AUTOM	18,00C ✓	0,00
29/11/2023	-	SALDO TOTAL		0,00
30/11/2023	275499	APLICACAO	948,97D	948,97D
30/11/2023	281123	COB AGN DH	411,75C ✓	537,22D
30/11/2023	281123	COB COMPE	549,82C ✓	12,60C
30/11/2023	291123	COB AGENC	6,30D	6,30C
30/11/2023	291123	COB COMPE	6,30D	0,00
30/11/2023	-	SALDO FINAL		0,00

O Saldo Total é a soma do Saldo Disponível e do Saldo Bloqueado.

IMPRIMIR

FECHAR

27.866,13



## :: Extrato das Contas Individuais

Origem do Extrato:

GovConta CAIXA:

Conta Referência:

Nome:

Período:

GOVCONTA CAIXA

2844600003

2844/006/00030164-0

PM URUGUAIANA FUMDE

de: 01/12/2023 até: 31/12/2023

Data Mov	Nr. Doc.	Histórico	Valor (R\$)	Saldo (R\$)
01/12/2023	758591	RESGATE	54.857,38C	54.857,38C
01/12/2023	291123	COB LOT DH	1.548,17C ✓	56.405,55C
01/12/2023	291123	COB COMPE	1.289,64C ✓	57.695,19C
01/12/2023	291123	COB INTERN	463,61C ✓	58.158,80C
01/12/2023	132647	ENVIO TED	58.121,00D	37,80C
01/12/2023	301123	COB INTERN	6,30D	31,50C
01/12/2023	301123	COB LOTERI	12,60D	18,90C
01/12/2023	301123	COB COMPE	18,90D	0,00
01/12/2023	-	SALDO TOTAL		0,00
04/12/2023	322065	APLICACAO	4.184,04D	4.184,04D
04/12/2023	301123	COB LOT DH	1.110,13C ✓	3.073,91D
04/12/2023	301123	COB COMPE	3.155,81C ✓	81,90C
04/12/2023	011223	COB LOTERI	37,80D	44,10C
04/12/2023	011223	COB COMPE	44,10D	0,00
04/12/2023	-	SALDO TOTAL		0,00
05/12/2023	864604	RESGATE	1.369,17C	1.369,17C
05/12/2023	011223	COB LOT DH	151,18C ✓	1.520,35C
05/12/2023	011223	COB COMPE	377,95C ✓	1.898,30C
05/12/2023	128496	ENVIO TED	1.885,70D	12,60C
05/12/2023	041223	COB LOTERI	6,30D	6,30C
05/12/2023	041223	COB COMPE	6,30D	0,00
05/12/2023	051223	COB BX 063	54,00D	54,00D
05/12/2023	727220	RESG AUTOM	54,00C ✓	0,00
05/12/2023	-	SALDO TOTAL		0,00
06/12/2023	234803	RESGATE	98.032,22C	98.032,22C
06/12/2023	041223	COB COMPE	1.992,98C ✓	100.025,20C
06/12/2023	145363	ENVIO TED	50.000,00D	50.025,20C
06/12/2023	145508	ENVIO TED	50.000,00D	25,20C
06/12/2023	051223	COB COMPE	25,20D	0,00
06/12/2023	061223	COB BX 063	4,50D	4,50D
06/12/2023	727220	RESG AUTOM	4,50C	0,00
06/12/2023	-	SALDO TOTAL		0,00
07/12/2023	588362	APLICACAO	5.617,33D	5.617,33D
07/12/2023	051223	COB INTERN	151,18C ✓	5.466,15D
07/12/2023	051223	COB COMPE	5.503,95C ✓	37,80C
07/12/2023	061223	COB INTERN	6,30D	31,50C
07/12/2023	061223	COB COMPE	31,50D	0,00
07/12/2023	-	SALDO TOTAL		0,00
08/12/2023	242769	APLICACAO	429.915,76D	429.915,76D
08/12/2023	061223	COB LOT DH	738,56C ✓	429.177,20D
08/12/2023	061223	COB COMPE	491,65C ✓	428.685,55D
08/12/2023	000041	CRED TED	429.296,93C ✓	611,38C
08/12/2023	130789	ENVIO TED	573,58D	37,80C
08/12/2023	071223	COB LOTERI	18,90D	18,90C
08/12/2023	071223	COB COMPE	18,90D	0,00
08/12/2023	-	SALDO TOTAL		0,00

11/12/2023	604042	APLICACAO		
11/12/2023	071223	COB COMPE	5.188,95D	5.188,95D
11/12/2023	081223	COB COMPE	5.201,55C ✓	12,60C
11/12/2023	111223	COB BX 063	12,60D	0,00
11/12/2023	727220	RESG AUTOM	4,50D	4,50D
11/12/2023	-	SALDO TOTAL	4,50C	0,00
12/12/2023	243215	APLICACAO		0,00
12/12/2023	081223	COB INTERN	9.236,58D	9.236,58D
12/12/2023	081223	COB COMPE	2.131,23C ✓	7.105,35D
12/12/2023	111223	COB INTERN	7.168,35C ✓	63,00C
12/12/2023	111223	COB COMPE	31,50D	31,50C
12/12/2023	111223	COB COMPE	31,50D	0,00
12/12/2023	-	SALDO TOTAL		0,00
13/12/2023	292728	RESGATE		588,46C
13/12/2023	111223	COB COMPE	588,46C	588,46C
13/12/2023	111223	COB INTERN	448,00C ✓	1.036,46C
13/12/2023	111223	COB LOT DH	173,79C ✓	1.210,25C
13/12/2023	111223	COB LOT DH	713,25C ✓	1.923,50C
13/12/2023	116773	ENVIO TED	1.885,70D	37,80C
13/12/2023	121223	COB INTERN	6,30D	31,50C
13/12/2023	121223	COB LOTERI	18,90D	12,60C
13/12/2023	121223	COB COMPE	12,60D	0,00
13/12/2023	131223	COB BX 063	9,00D	9,00D
13/12/2023	727220	RESG AUTOM	9,00C	0,00
13/12/2023	-	SALDO TOTAL		0,00
14/12/2023	296008	APLICACAO		0,00
14/12/2023	121223	COB COMPE	1.401,03D	1.401,03D
14/12/2023	131223	COB COMPE	1.407,33C ✓	6,30C
14/12/2023	131223	COB COMPE	6,30D	0,00
14/12/2023	-	SALDO TOTAL		0,00
15/12/2023	779770	APLICACAO		159,63D
15/12/2023	131223	COB COMPE	159,63D	159,63D
15/12/2023	131223	COB COMPE	165,93C ✓	6,30C
15/12/2023	141223	COB COMPE	6,30D	0,00
15/12/2023	-	SALDO TOTAL		0,00
18/12/2023	440327	APLICACAO		942,89D
18/12/2023	440327	APLICACAO	942,89D	942,89D
18/12/2023	141223	COB COMPE	961,79C ✓	18,90C
18/12/2023	151223	COB COMPE	18,90D	0,00
18/12/2023	181223	COB BX 063	22,50D	22,50D
18/12/2023	727220	RESG AUTOM	22,50C	0,00
18/12/2023	-	SALDO TOTAL		0,00
19/12/2023	273344	APLICACAO		5.931,17D
19/12/2023	273344	APLICACAO	5.931,17D	5.931,17D
19/12/2023	151223	COB LOT DH	312,43C ✓	5.618,74D
19/12/2023	151223	COB COMPE	6.494,31C ✓	875,57C
19/12/2023	191348	TEV MESM T	844,07D	31,50C
19/12/2023	181223	COB LOTERI	6,30D	25,20C
19/12/2023	181223	COB COMPE	25,20D	0,00
19/12/2023	191223	COB BX 063	13,50D	13,50D
19/12/2023	727220	RESG AUTOM	13,50C	0,00
19/12/2023	-	SALDO TOTAL		0,00
20/12/2023	327231	APLICACAO		2.942,53D
20/12/2023	327231	APLICACAO	2.942,53D	2.942,53D
20/12/2023	181223	COB INTERN	791,17C ✓	2.151,36D
20/12/2023	181223	COB LOT DH	529,13C ✓	1.622,23D
20/12/2023	181223	COB COMPE	1.666,33C ✓	44,10C
20/12/2023	191223	COB INTERN	6,30D	37,80C
20/12/2023	191223	COB LOTERI	12,60D	25,20C
20/12/2023	191223	COB COMPE	25,20D	0,00
20/12/2023	201223	COB BX 063	13,50D	13,50D
20/12/2023	727220	RESG AUTOM	13,50C	0,00
20/12/2023	-	SALDO TOTAL		0,00

21/12/2023	496490	APLICACAO		
21/12/2023	191223	COB LOT DH	784,87D	784,87D
21/12/2023	201223	COB LOTERI	791,17C ✓	6,30C
21/12/2023	-	SALDO TOTAL	6,30D	0,00
22/12/2023	617621	APLICACAO		0,00
22/12/2023	201223	COB LOT DH	371,65D	371,65D
22/12/2023	211223	COB LOTERI	377,95C ✓	6,30C
22/12/2023	-	SALDO TOTAL	6,30D	0,00
26/12/2023	733541	RESGATE		0,00
26/12/2023	211223	COB COMPE	30.568,90C	30.568,90C
26/12/2023	123988	ENVIO TED	584,56C ✓	31.153,46C
26/12/2023	261310	ENVIO TEV	30.000,00D	1.153,46C
26/12/2023	221223	COB COMPE	1.147,16D	6,30C
26/12/2023	261223	COB BX 063	6,30D	0,00
26/12/2023	727220	RESG AUTOM	13,50D	13,50D
26/12/2023	-	SALDO TOTAL	13,50C	0,00
27/12/2023	328136	RESGATE		0,00
27/12/2023	278996	PG PREFEIT	1.076,97C	1.076,97C
27/12/2023	271223	COB BX 063	1.076,97D	0,00
27/12/2023	727220	RESG AUTOM	76,50D	76,50D
27/12/2023	-	SALDO TOTAL	76,50C	0,00
28/12/2023	338154	APLICACAO		0,00
28/12/2023	261223	COB LOT DH	3.473,34D	3.473,34D
28/12/2023	261223	COB COMPE	151,18C ✓	3.322,16D
28/12/2023	261223	COB INTERN	1.736,04C ✓	1.586,12D
28/12/2023	271223	COB INTERN	1.617,62C ✓	31,50C
28/12/2023	271223	COB LOTERI	6,30D	25,20C
28/12/2023	271223	COB COMPE	6,30D	18,90C
28/12/2023	271223	COB COMPE	18,90D	0,00
28/12/2023	-	SALDO TOTAL		0,00
29/12/2023	-	SALDO TOTAL		0,00
31/12/2023	-	SALDO FINAL		0,00

O Saldo Total é a soma do Saldo Disponível e do Saldo Bloqueado.

479.694,85

IMPRIMIR FECHAR

**Extrato Fundo de Investimento**  
 Para simples verificação

Nome da Agência GOVERNO CENTRO GAUCHO, RS	Código 2844	Operação 0055	Emissão 15/04/2024
--	----------------	------------------	-----------------------

Fundo CAIXA FIC PRATICO RENDA FIXA CURTO	CNPJ do Fundo 00.834.074/0001-23	Início das Atividades do Fundo 02/10/1995
---	-------------------------------------	--

**Rentabilidade do Fundo**

No Mês(%) 0,7492	No Ano(%) 0,7492	Nos Últimos 12 Meses(%) 9,9848	Cota em: 29/12/2023 7,39568000	Cota em: 31/01/2024 7,45109100
---------------------	---------------------	-----------------------------------	-----------------------------------	-----------------------------------

**Administradora**

Nome Caixa Econômica Federal	Endereço Av. Paulista nº 2.300, 11º andar, Bela Vista, São Paulo/SP - CEP 01310-300	CNPJ da Administradora 00.360.305/0001-04
---------------------------------	---	--

**Cliente**

Nome PM URUGUAIANA FUMDE	CPF/CNPJ 88.131.164/0001-07	Conta Corrente 0006.000000030164-0	Mês/Ano 01/2024	Folha 01/03
Análise do Perfil do Investidor		Data da Avaliação		

**Resumo da Movimentação**

Histórico	Valor em R\$	Qtde de Cotas
Saldo Anterior	454.528,58C	61.458,661536
Aplicações	518.124,36C	69.569,070580
Resgates	315.081,35D	42.344,240783
Rendimento Bruto no Mês	3.217,18C	
IRRF	0,00	
IOF	0,00	
Taxa de Saída	0,00	
Saldo Bruto*	660.788,77C	88.683,491333
Resgate Bruto em Trânsito*	0,00	

(\*) Valor sujeito à tributação, conforme legislação em vigor

**Movimentação Detalhada**

Data	Histórico	Valor R\$	Qtde de Cotas
02 / 01	APLICACAO	516,53C	69,818739
02 / 01	RESGATE	27,00D	3,649145
	IRRF	0,00	
	IOF	0,00	
03 / 01	APLICACAO	5.423,56C	732,849240
03 / 01	RESGATE	63,00D	8,512601
	IRRF	0,00	
	IOF	0,00	
04 / 01	APLICACAO	1.594,64C	215,400172
04 / 01	RESGATE	9,00D	1,215168
	IRRF	0,00	
	IOF	0,00	
08 / 01	RESGATE	22,50D	3,036710
	IRRF	0,00	
	IOF	0,00	
10 / 01	APLICACAO	175,90C	23,728091
15 / 01	RESGATE	9,00D	1,212785
	IRRF	0,00	
	IOF	0,00	
17 / 01	APLICACAO	477,41C	64,291270
17 / 01	RESGATE	9,00D	1,211613
	IRRF	0,00	
	IOF	0,00	

**Dados de Tributação**

Rendimento Base	0,00	IRRF	0,00
-----------------	------	------	------

**Informações ao Cotista****Serviço de Atendimento ao Cotista**

SAC: 0800 - 726 0101	Endereço para Correspondência: Av. Paulista nº 2.300, 11º andar, Bela Vista, São Paulo/SP - CEP 01310-300
Ouvidoria: 0800 725 7474	Endereço Eletrônico: <a href="https://www1.caixa.gov.br/atendimento/telefones_da_caixa.asp">https://www1.caixa.gov.br/atendimento/telefones_da_caixa.asp</a>
Acesse o site da CAIXA: <a href="http://www.caixa.gov.br">www.caixa.gov.br</a>	

**Extrato Fundo de Investimento**  
 Para simples verificação

Nome da Agência GOVERNO CENTRO GAUCHO, RS	Código 2844	Operação 0055	Emissão 15/04/2024
--	----------------	------------------	-----------------------

Fundo CAIXA FIC PRATICO RENDA FIXA CURTO	CNPJ do Fundo 00.834.074/0001-23	Início das Atividades do Fundo 02/10/1995
---	-------------------------------------	--

**Rentabilidade do Fundo**

No Mês(%) 0,7492	No Ano(%) 0,7492	Nos Últimos 12 Meses(%) 9,9848	Cota em: 29/12/2023 7,39568000	Cota em: 31/01/2024 7,45109100
---------------------	---------------------	-----------------------------------	-----------------------------------	-----------------------------------

**Administradora**

Nome Caixa Econômica Federal	Endereço Av. Paulista nº 2.300, 11º andar, Bela Vista, São Paulo/SP - CEP 01310-300	CNPJ da Administradora 00.360.305/0001-04
---------------------------------	---	--

**Cliente**

Nome PM URUGUAIANA FUMDE	CPF/CNPJ 88.131.164/0001-07	Conta Corrente 0006.000000030164-0	Mês/Ano 01/2024	Folha 02/03
Análise do Perfil do Investidor		Data da Avaliação		

**Resumo da Movimentação**

Histórico	Valor em R\$	Qtde de Cotas
Saldo Anterior	454.528,58C	61.458,661536
Aplicações	518.124,36C	69.569,070580
Resgates	315.081,35D	42.344,240783
Rendimento Bruto no Mês	3.217,18C	
IRRF	0,00	
IOF	0,00	
Taxa de Saída	0,00	
Saldo Bruto*	660.788,77C	88.683,491333
Resgate Bruto em Trânsito*	0,00	

(\*) Valor sujeito à tributação, conforme legislação em vigor

**Movimentação Detalhada**

Data	Histórico	Valor R\$	Qtde de Cotas
18 / 01	RESGATE	790,02D	106,353245
	IRRF	0,00	
	IOF	0,00	
19 / 01	APLICACAO	2.682,40C	360,984255
22 / 01	RESGATE	84.617,10D	11.383,477725
	IRRF	0,00	
	IOF	0,00	
22 / 01	RESGATE	9,00D	1,210637
	IRRF	0,00	
	IOF	0,00	
23 / 01	RESGATE	11.370,26D	1.529,111835
	IRRF	0,00	
	IOF	0,00	
24 / 01	APLICACAO	2.429,14C	326,567848
24 / 01	RESGATE	9,00D	1,209626
	IRRF	0,00	
	IOF	0,00	
25 / 01	APLICACAO	3.353,85C	450,730009
26 / 01	RESGATE	157.558,73D	21.167,381803
	IRRF	0,00	
	IOF	0,00	
29 / 01	RESGATE	57.386,91D	7.707,077115
	IRRF	0,00	

**Dados de Tributação**

Rendimento Base	IRRF
0,00	0,00

**Informações ao Cotista****Serviço de Atendimento ao Cotista**

SAC: 0800 - 726 0101	Endereço para Correspondência: Av. Paulista nº 2.300, 11º andar, Bela Vista, São Paulo/SP - CEP 01310-300
Ouvidoria: 0800 725 7474	Endereço Eletrônico: <a href="https://www1.caixa.gov.br/atendimento/telefones_da_caixa.asp">https://www1.caixa.gov.br/atendimento/telefones_da_caixa.asp</a>
Acesse o site da CAIXA: <a href="http://www.caixa.gov.br">www.caixa.gov.br</a>	

**Extrato Fundo de Investimento**  
 Para simples verificação

Nome da Agência GOVERNO CENTRO GAUCHO, RS	Código 2844	Operação 0055	Emissão 15/04/2024
--	----------------	------------------	-----------------------

Fundo CAIXA FIC PRATICO RENDA FIXA CURTO	CNPJ do Fundo 00.834.074/0001-23	Início das Atividades do Fundo 02/10/1995
---	-------------------------------------	--

**Rentabilidade do Fundo**

No Mês(%) 0,7492	No Ano(%) 0,7492	Nos Últimos 12 Meses(%) 9,9848	Cota em: 29/12/2023 7,39568000	Cota em: 31/01/2024 7,45109100
---------------------	---------------------	-----------------------------------	-----------------------------------	-----------------------------------

**Administradora**

Nome Caixa Econômica Federal	Endereço Av. Paulista nº 2.300, 11º andar, Bela Vista, São Paulo/SP - CEP 01310-300	CNPJ da Administradora 00.360.305/0001-04
---------------------------------	---	--

**Ciente**

Nome PM URUGUAIANA FUMDE	CPF/CNPJ 88.131.164/0001-07	Conta Corrente 0006.000000030164-0	Mês/Ano 01/2024	Folha 03/03
Análise do Perfil do Investidor		Data da Avaliação		

**Resumo da Movimentação**

Histórico	Valor em R\$	Qtde de Cotas
Saldo Anterior	454.528,58C	61.458,661536
Aplicações	518.124,36C	69.569,070580
Resgates	315.081,35D	42.344,240783
Rendimento Bruto no Mês	3.217,18C	
IRRF	0,00	
IOF	0,00	
Taxa de Saída	0,00	
Saldo Bruto*	660.788,77C	88.683,491333
Resgate Bruto em Trânsito*	0,00	

(\*) Valor sujeito à tributação, conforme legislação em vigor

**Movimentação Detalhada**

Data	Histórico	Valor R\$	Qtde de Cotas
	IOF	0,00	
29 / 01	RESGATE	22,50D	3,021686
	IRRF	0,00	
	IOF	0,00	
30 / 01	APLICACAO	501.470,93C	67.324,700951
30 / 01	RESGATE	4,50D	0,604064
	IRRF	0,00	
	IOF	0,00	
31 / 01	RESGATE	3.151,33D	422,935391
	IRRF	0,00	
	IOF	0,00	
31 / 01	RESGATE	22,50D	3,019626
	IRRF	0,00	
	IOF	0,00	

**Dados de Tributação**

Rendimento Base

IRRF

0,00

0,00

**Informações ao Cotista**

Consulte seu extrato de fundos exclusivamente pelo Internet Banking CAIXA, de forma prática e segura, e beneficie-se de todas as vantagens que os serviços on-line lhe proporcionam. Fale com seu Gerente para solicitar a inibição do envio mensal do seu extrato pelos Correios. Além de reduzir suas despesas com impressão e postagem dos extratos, você contribui para preservação do meio-ambiente!

Prezado(a) Cotista, compareça à sua agência de relacionamento e cadastre ou atualize seu endereço de e-mail.

**Serviço de Atendimento ao Cotista**

SAC: 0800 - 726 0101	Endereço para Correspondência: Av. Paulista nº 2.300, 11º andar, Bela Vista, São Paulo/SP - CEP 01310-300
Ouvidoria: 0800 725 7474	Endereço Eletrônico: <a href="https://www1.caixa.gov.br/atendimento/telefones_da_caixa.asp">https://www1.caixa.gov.br/atendimento/telefones_da_caixa.asp</a>
Acesse o site da CAIXA: <a href="http://www.caixa.gov.br">www.caixa.gov.br</a>	

IMPRIMIR

RETORNAR

FECHAR

**Extrato Fundo de Investimento**  
 Para simples verificação

Nome da Agência GOVERNO CENTRO GAUCHO, RS	Código 2844	Operação 0055	Emissão 15/04/2024
Fundo CAIXA FIC PRATICO RENDA FIXA CURTO	CNPJ do Fundo 00.834.074/0001-23	Início das Atividades do Fundo 02/10/1995	

**Rentabilidade do Fundo**

No Mês(%)	No Ano(%)	Nos Últimos 12 Meses(%)	Cota em: 31/01/2024	Cota em: 29/02/2024
0,6197	1,3735	9,8685	7,45109100	7,49726200

**Administradora**

Nome Caixa Econômica Federal	Endereço Av. Paulista nº 2.300, 11º andar, Bela Vista, São Paulo/SP - CEP 01310-300	CNPJ da Administradora 00.360.305/0001-04
---------------------------------	---	--

**Cliente**

Nome PM URUGUAIANA FUMDE	CPF/CNPJ 88.131.164/0001-07	Conta Corrente 0006.000000030164-0	Mês/Ano 02/2024	Folha 01/03
Análise do Perfil do Investidor		Data da Avaliação		

**Resumo da Movimentação**

Histórico	Valor em R\$	Qtde de Cotas
Saldo Anterior	660.788,77C	88.683,491333
Aplicações	551.494,98C	73.650,092876
Resgates	580.717,39D	77.720,392466
Rendimento Bruto no Mês	2.800,89C	
IRRF	0,00	
IOF	0,00	
Taxa de Saída	0,00	
Saldo Bruto*	634.367,25C	84.613,191743
Resgate Bruto em Trânsito*	0,00	

(\*) Valor sujeito à tributação, conforme legislação em vigor

**Movimentação Detalhada**

Data	Histórico	Valor R\$	Qtde de Cotas
01 / 02	APLICACAO	6.041,18C	810,502707
02 / 02	APLICACAO	4.787,32C	642,073769
05 / 02	APLICACAO	2.684,27C	359,897265
06 / 02	APLICACAO	13.694,89C	1.835,562564
07 / 02	APLICACAO	1.295,21C	173,544269
07 / 02	RESGATE	9,00D	1,205868
	IRRF	0,00	
	IOF	0,00	
08 / 02	APLICACAO	2.323,88C	311,274561
09 / 02	RESGATE	399.123,92D	53.443,810047
	IRRF	0,00	
	IOF	0,00	
14 / 02	APLICACAO	443,95C	59,426936
14 / 02	RESGATE	180,00D	24,094659
	IRRF	0,00	
	IOF	0,00	
15 / 02	APLICACAO	1.781,59C	238,405468
16 / 02	APLICACAO	4.218,69C	564,345309
19 / 02	RESGATE	66.339,95D	8.871,588798
	IRRF	0,00	
	IOF	0,00	
19 / 02	RESGATE	144,00D	19,256844
	IRRF	0,00	

**Dados de Tributação**

Rendimento Base	IRRF
0,00	0,00

**Informações ao Cotista****Serviço de Atendimento ao Cotista**

SAC: 0800 - 726 0101	Endereço para Correspondência: Av. Paulista nº 2.300, 11º andar, Bela Vista, São Paulo/SP - CEP 01310-300
Ouvidoria: 0800 725 7474	Endereço Eletrônico: <a href="https://www1.caixa.gov.br/atendimento/telefones_da_caixa.asp">https://www1.caixa.gov.br/atendimento/telefones_da_caixa.asp</a>
Acesse o site da CAIXA: <a href="http://www.caixa.gov.br">www.caixa.gov.br</a>	

**Extrato Fundo de Investimento**  
 Para simples verificação

Nome da Agência GOVERNO CENTRO GAUCHO, RS	Código 2844	Operação 0055	Emissão 15/04/2024
--	----------------	------------------	-----------------------

Fundo CAIXA FIC PRATICO RENDA FIXA CURTO	CNPJ do Fundo 00.834.074/0001-23	Início das Atividades do Fundo 02/10/1995
---	-------------------------------------	--

**Rentabilidade do Fundo**

No Mês(%) 0,6197	No Ano(%) 1,3735	Nos Últimos 12 Meses(%) 9,8685	Cota em: 31/01/2024 7,45109100	Cota em: 29/02/2024 7,49726200
---------------------	---------------------	-----------------------------------	-----------------------------------	-----------------------------------

**Administradora**

Nome Caixa Econômica Federal	Endereço Av. Paulista nº 2.300, 11º andar, Bela Vista, São Paulo/SP - CEP 01310-300	CNPJ da Administradora 00.360.305/0001-04
---------------------------------	---	--

**Cliente**

Nome PM URUGUAIANA FUMDE	CPF/CNPJ 88.131.164/0001-07	Conta Corrente 0006.000000030164-0	Mês/Ano 02/2024	Folha 02/03
Análise do Perfil do Investidor		Data da Avaliação		

**Resumo da Movimentação**

Histórico	Valor em R\$	Qtde de Cotas
Saldo Anterior	660.788,77C	88.683,491333
Aplicações	551.494,98C	73.650,092876
Resgates	580.717,39D	77.720,392466
Rendimento Bruto no Mês	2.800,89C	
IRRF	0,00	
IOF	0,00	
Taxa de Saída	0,00	
Saldo Bruto*	634.367,25C	84.613,191743
Resgate Bruto em Trânsito*	0,00	

(\*) Valor sujeito à tributação, conforme legislação em vigor

**Movimentação Detalhada**

Data	Histórico	Valor R\$	Qtde de Cotas
	IOF	0,00	
20 / 02	RESGATE	103.748,19D	13.869,652194
	IRRF	0,00	
	IOF	0,00	
20 / 02	RESGATE	139,50D	18,649066
	IRRF	0,00	
	IOF	0,00	
21 / 02	APLICACAO	1.719,07C	229,740431
21 / 02	RESGATE	121,50D	16,237430
	IRRF	0,00	
	IOF	0,00	
22 / 02	APLICACAO	4.129,70C	551,722977
23 / 02	APLICACAO	232,86C	31,099695
26 / 02	APLICACAO	501.728,25C	66.986,692468
26 / 02	RESGATE	238,50D	31,842555
	IRRF	0,00	
	IOF	0,00	
27 / 02	RESGATE	5.640,33D	752,806451
	IRRF	0,00	
	IOF	0,00	
27 / 02	RESGATE	40,50D	5,405434
	IRRF	0,00	
	IOF	0,00	

**Dados de Tributação**

Rendimento Base	0,00	IRRF	0,00
-----------------	------	------	------

**Informações ao Cotista****Serviço de Atendimento ao Cotista**

SAC: 0800 - 726 0101	Endereço para Correspondência: Av. Paulista nº 2.300, 11º andar, Bela Vista, São Paulo/SP - CEP 01310-300
Ouvidoria: 0800 725 7474	Endereço Eletrônico: <a href="https://www1.caixa.gov.br/atendimento/telefones_da_caixa.asp">https://www1.caixa.gov.br/atendimento/telefones_da_caixa.asp</a>
Acesse o site da CAIXA: <a href="http://www.caixa.gov.br">www.caixa.gov.br</a>	

**Extrato Fundo de Investimento**  
 Para simples verificação

Nome da Agência GOVERNO CENTRO GAUCHO, RS	Código 2844	Operação 0055	Emissão 15/04/2024
Fundo CAIXA FIC PRATICO RENDA FIXA CURTO	CNPJ do Fundo 00.834.074/0001-23	Início das Atividades do Fundo 02/10/1995	

**Rentabilidade do Fundo**

No Mês(%) 0,6197	No Ano(%) 1,3735	Nos Últimos 12 Meses(%) 9,8685	Cota em: 31/01/2024 7,45109100	Cota em: 29/02/2024 7,49726200
---------------------	---------------------	-----------------------------------	-----------------------------------	-----------------------------------

**Administradora**

Nome Caixa Econômica Federal	Endereço Av. Paulista nº 2.300, 11º andar, Bela Vista, São Paulo/SP - CEP 01310-300	CNPJ da Administradora 00.360.305/0001-04
---------------------------------	---	--

**Cliente**

Nome PM URUGUAIANA FUMDE	CPF/CNPJ 88.131.164/0001-07	Conta Corrente 0006.000000030164-0	Mês/Ano 02/2024	Folha 03/03
Análise do Perfil do Investidor		Data da Avaliação		

**Resumo da Movimentação**

Histórico	Valor em R\$	Qtde de Cotas
Saldo Anterior	660.788,77C	88.683,491333
Aplicações	551.494,98C	73.650,092876
Resgates	580.717,39D	77.720,392466
Rendimento Bruto no Mês	2.800,89C	
IRRF	0,00	
IOF	0,00	
Taxa de Saída	0,00	
Saldo Bruto*	634.367,25C	84.613,191743
Resgate Bruto em Trânsito*	0,00	

(\*) Valor sujeito à tributação, conforme legislação em vigor

**Movimentação Detalhada**

Data	Histórico	Valor R\$	Qtde de Cotas
28 / 02	APLICACAO	6.414,12C	855,804451
29 / 02	RESGATE	4.992,00D	665,843112
	IRRF	0,00	
	IOF	0,00	

**Dados de Tributação**

Rendimento Base	0,00	IRRF	0,00
-----------------	------	------	------

**Informações ao Cotista**

Consulte seu extrato de fundos exclusivamente pelo Internet Banking CAIXA, de forma prática e segura, e beneficie-se de todas as vantagens que os serviços on-line lhe proporcionam. Fale com seu Gerente para solicitar a inibição do envio mensal do seu extrato pelos Correios. Além de reduzir suas despesas com impressão e postagem dos extratos, você contribui para preservação do meio-ambiente!

Prezado(a) Cotista, compareça à sua agência de relacionamento e cadastre ou atualize seu endereço de e-mail.

**Serviço de Atendimento ao Cotista**

SAC: 0800 - 726 0101	Endereço para Correspondência: Av. Paulista nº 2.300, 11º andar, Bela Vista, São Paulo/SP - CEP 01310-300
Ouvidoria: 0800 725 7474	Endereço Eletrônico: <a href="https://www1.caixa.gov.br/atendimento/telefones_da_caixa.asp">https://www1.caixa.gov.br/atendimento/telefones_da_caixa.asp</a>
Acesse o site da CAIXA: <a href="http://www.caixa.gov.br">www.caixa.gov.br</a>	

IMPRIMIR

RETORNAR

FECHAR



**Extrato Fundo de Investimento**  
Para simples verificação

Nome da Agência GOVERNO CENTRO GAUCHO, RS	Código 2844	Operação 0055	Emissão 13/08/2024
--	----------------	------------------	-----------------------

Fundo CAIXA FIC PRATICO RENDA FIXA CURTO	CNPJ do Fundo 00.834.074/0001-23	Início das Atividades do Fundo 02/10/1995
---	-------------------------------------	--

**Rentabilidade do Fundo**

No Mês(%) 0,6435	No Ano(%) 2,0258	Nos Últimos 12 Meses(%) 9,5566	Cota em: 29/02/2024 7,49726200	Cota em: 28/03/2024 7,54550400
---------------------	---------------------	-----------------------------------	-----------------------------------	-----------------------------------

**Administradora**

Nome Caixa Econômica Federal	Endereço Av. Paulista nº 2.300, 11º andar, Bela Vista, São Paulo/SP - CEP 01310-300	CNPJ da Administradora 00.360.305/0001-04
---------------------------------	---	--

**Cliente**

Nome PM URUGUAIANA FUMDE	CPF/CNPJ 88.131.164/0001-07	Conta Corrente 0006.000000030164-0	Mês/Ano 03/2024	Folha 01/03
Análise do Perfil do Investidor		Data da Avaliação		

**Resumo da Movimentação**

Histórico	Valor em R\$	Qtde de Cotas
Saldo Anterior	634.367,25C	84.613,191743
Aplicações	1.561.317,07C	207.098,581015
Resgates	65.280,82D	8.679,126710
Rendimento Bruto no Mês	5.220,47C	
IRRF	0,00	
IOF	0,00	
Taxa de Saída	0,00	
Saldo Bruto*	2.135.623,97C	283.032,646048
Resgate Bruto em Trânsito*	0,00	

(\*) Valor sujeito à tributação, conforme legislação em vigor

**Movimentação Detalhada**

Data	Histórico	Valor R\$	Qtde de Cotas
01 / 03	APLICACAO	5.274,76C	703,330029
04 / 03	APLICACAO	9.610,58C	1.281,047532
04 / 03	RESGATE	189,00D	25,192762
	IRRF	0,00	
	IOF	0,00	
05 / 03	RESGATE	571,50D	76,153639
	IRRF	0,00	
	IOF	0,00	
06 / 03	APLICACAO	875,93C	116,681919
07 / 03	APLICACAO	505,13C	67,266135
08 / 03	APLICACAO	606,58C	80,749630
11 / 03	APLICACAO	900,51C	119,839601
11 / 03	RESGATE	112,50D	14,971405
	IRRF	0,00	
	IOF	0,00	
12 / 03	APLICACAO	522,17C	69,467707
12 / 03	RESGATE	13,50D	1,795901
	IRRF	0,00	
	IOF	0,00	
13 / 03	RESGATE	22,50D	2,992348
	IRRF	0,00	
	IOF	0,00	
14 / 03	RESGATE	61.287,66D	8.148,210442

**Dados de Tributação**

Rendimento Base	IRRF
0,00	0,00

**Informações ao Cotista****Serviço de Atendimento ao Cotista**

SAC: 0800 - 726 0101	Endereço para Correspondência: Av. Paulista nº 2.300, 11º andar, Bela Vista, São Paulo/SP - CEP 01310-300
Ouvidoria: 0800 725 7474	Endereço Eletrônico: <a href="https://www1.caixa.gov.br/atendimento/telefones_da_caixa.asp">https://www1.caixa.gov.br/atendimento/telefones_da_caixa.asp</a>
Acesse o site da CAIXA: <a href="http://www.caixa.gov.br">www.caixa.gov.br</a>	



**Extrato Fundo de Investimento**  
Para simples verificação

Nome da Agência GOVERNO CENTRO GAUCHO, RS		Código 2844	Operação 0055	Emissão 13/08/2024
Fundo CAIXA FIC PRATICO RENDA FIXA CURTO		CNPJ do Fundo 00.834.074/0001-23	Início das Atividades do Fundo 02/10/1995	

**Rentabilidade do Fundo**

No Mês(%) 0,6435	No Ano(%) 2,0258	Nos Últimos 12 Meses(%) 9,5566	Cota em: 29/02/2024 7,49726200	Cota em: 28/03/2024 7,54550400
---------------------	---------------------	-----------------------------------	-----------------------------------	-----------------------------------

**Administradora**

Nome Caixa Econômica Federal	Endereço Av. Paulista nº 2.300, 11º andar, Bela Vista, São Paulo/SP - CEP 01310-300	CNPJ da Administradora 00.360.305/0001-04
---------------------------------	---	--

**Cliente**

Nome PM URUGUAIANA FUMDE	CPF/CNPJ 88.131.164/0001-07	Conta Corrente 0006.000000030164-0	Mês/Ano 03/2024	Folha 02/03
Análise do Perfil do Investidor		Data da Avaliação		

**Resumo da Movimentação**

Histórico	Valor em R\$	Qtde de Cotas
Saldo Anterior	634.367,25C	84.613,191743
Aplicações	1.561.317,07C	207.098,581015
Resgates	65.280,82D	8.679,126710
Rendimento Bruto no Mês	5.220,47C	
IRRF	0,00	
IOF	0,00	
Taxa de Saída	0,00	
Saldo Bruto*	2.135.623,97C	283.032,646048
Resgate Bruto em Trânsito*	0,00	

(\*) Valor sujeito à tributação, conforme legislação em vigor

**Movimentação Detalhada**

Data	Histórico	Valor R\$	Qtde de Cotas
	IRRF	0,00	
	IOF	0,00	
15 / 03	RESGATE	1.971,59D	262,038179
	IRRF	0,00	
	IOF	0,00	
18 / 03	APLICACAO	334,54C	44,448253
18 / 03	RESGATE	90,00D	11,957737
	IRRF	0,00	
	IOF	0,00	
19 / 03	RESGATE	977,57D	129,841415
	IRRF	0,00	
	IOF	0,00	
19 / 03	RESGATE	4,50D	0,597675
	IRRF	0,00	
	IOF	0,00	
20 / 03	APLICACAO	4.017,66C	533,454390
20 / 03	RESGATE	27,00D	3,584980
	IRRF	0,00	
	IOF	0,00	
21 / 03	APLICACAO	927,46C	123,105618
22 / 03	APLICACAO	945,80C	125,501182
25 / 03	APLICACAO	1.223.197,70C	162.259,833240
25 / 03	RESGATE	4,50D	0,596926

**Dados de Tributação**

<b>Rendimento Base</b>	<b>IRRF</b>
0,00	0,00

**Informações ao Cotista****Serviço de Atendimento ao Cotista**

SAC: 0800 - 726 0101	Endereço para Correspondência: Av. Paulista nº 2.300, 11º andar, Bela Vista, São Paulo/SP - CEP 01310-300
Ouvidoria: 0800 725 7474	Endereço Eletrônico: <a href="https://www1.caixa.gov.br/atendimento/telefones_da_caixa.asp">https://www1.caixa.gov.br/atendimento/telefones_da_caixa.asp</a>
Acesse o site da CAIXA: <a href="http://www.caixa.gov.br">www.caixa.gov.br</a>	

**Extrato Fundo de Investimento**  
 Para simples verificação

Nome da Agência GOVERNO CENTRO GAUCHO, RS	Código 2844	Operação 0055	Emissão 13/08/2024
Fundo CAIXA FIC PRATICO RENDA FIXA CURTO	CNPJ do Fundo 00.834.074/0001-23	Início das Atividades do Fundo 02/10/1995	

**Rentabilidade do Fundo**

No Mês(%) 0,6435	No Ano(%) 2,0258	Nos Últimos 12 Meses(%) 9,5566	Cota em: 29/02/2024 7,49726200	Cota em: 28/03/2024 7,54550400
---------------------	---------------------	-----------------------------------	-----------------------------------	-----------------------------------

**Administradora**

Nome Caixa Econômica Federal	Endereço Av. Paulista nº 2.300, 11º andar, Bela Vista, São Paulo/SP - CEP 01310-300	CNPJ da Administradora 00.360.305/0001-04
---------------------------------	---	--

**Cliente**

Nome PM URUGUAIANA FUMDE	CPF/CNPJ 88.131.164/0001-07	Conta Corrente 0006.000000030164-0	Mês/Ano 03/2024	Folha 03/03
Análise do Perfil do Investidor		Data da Avaliação		

**Resumo da Movimentação**

Histórico	Valor em R\$	Qtde de Cotas
Saldo Anterior	634.367,25C	84.613,191743
Aplicações	1.561.317,07C	207.098,581015
Resgates	65.280,82D	8.679,126710
Rendimento Bruto no Mês	5.220,47C	
IRRF	0,00	
IOF	0,00	
Taxa de Saída	0,00	
Saldo Bruto*	2.135.623,97C	283.032,646048
Resgate Bruto em Trânsito*	0,00	

(\*) Valor sujeito à tributação, conforme legislação em vigor

**Movimentação Detalhada**

Data	Histórico	Valor R\$	Qtde de Cotas
	IRRF	0,00	
	IOF	0,00	
26 / 03	APLICACAO	1.992,57C	264,237491
26 / 03	RESGATE	4,50D	0,596748
	IRRF	0,00	
	IOF	0,00	
27 / 03	APLICACAO	310.937,62C	41.221,080792
27 / 03	RESGATE	4,50D	0,596546
	IRRF	0,00	
	IOF	0,00	
28 / 03	APLICACAO	668,06C	88,537491

**Dados de Tributação**

Rendimento Base	0,00	IRRF	0,00
-----------------	------	------	------

**Informações ao Cotista**

Consulte seu extrato de fundos exclusivamente pelo Internet Banking CAIXA, de forma prática e segura, e beneficie-se de todas as vantagens que os serviços on-line lhe proporcionam. Fale com seu Gerente para solicitar a inibição do envio mensal do seu extrato pelos Correios. Além de reduzir suas despesas com impressão e postagem dos extratos, você contribui para preservação do meio-ambiente!

Prezado(a) Cotista, compareça à sua agência de relacionamento e cadastre ou atualize seu endereço de e-mail.

**Serviço de Atendimento ao Cotista**

SAC: 0800 - 726 0101	Endereço para Correspondência: Av. Paulista nº 2.300, 11º andar, Bela Vista, São Paulo/SP - CEP 01310-300
Ouvidoria: 0800 725 7474	Endereço Eletrônico: <a href="https://www1.caixa.gov.br/atendimento/telefones_da_caixa.asp">https://www1.caixa.gov.br/atendimento/telefones_da_caixa.asp</a>
Acesse o site da CAIXA: <a href="http://www.caixa.gov.br">www.caixa.gov.br</a>	

IMPRIMIR

RETORNAR

FECHAR

**Extrato Fundo de Investimento**  
 Para simples verificação

Nome da Agência GOVERNO CENTRO GAUCHO, RS		Código 2844	Operação 0055	Emissão 13/08/2024
Fundo CAIXA FIC PRATICO RENDA FIXA CURTO		CNPJ do Fundo 00.834.074/0001-23	Início das Atividades do Fundo 02/10/1995	

**Rentabilidade do Fundo**

No Mês(%) 0,6798	No Ano(%) 2,7195	Nos Últimos 12 Meses(%) 9,5057	Cota em: 28/03/2024 7,54550400	Cota em: 30/04/2024 7,59680200
---------------------	---------------------	-----------------------------------	-----------------------------------	-----------------------------------

**Administradora**

Nome Caixa Econômica Federal	Endereço Av. Paulista nº 2.300, 11º andar, Bela Vista, São Paulo/SP - CEP 01310-300	CNPJ da Administradora 00.360.305/0001-04
---------------------------------	---	--

**Cliente**

Nome PM URUGUAIANA FUMDE	CPF/CNPJ 88.131.164/0001-07	Conta Corrente 0006.000000030164-0	Mês/Ano 04/2024	Folha 01/03
Análise do Perfil do Investidor		Data da Avaliação		

**Resumo da Movimentação**

Histórico	Valor em R\$	Qtde de Cotas
Saldo Anterior	2.135.623,97C	283.032,646048
Aplicações	254.249,43C	33.534,765296
Resgates	446.638,64D	59.120,891209
Rendimento Bruto no Mês	12.535,49C	
IRRF	0,00	
IOF	0,00	
Taxa de Saída	0,00	
Saldo Bruto*	1.955.770,25C	257.446,520136
Resgate Bruto em Trânsito*	0,00	

(\*) Valor sujeito à tributação, conforme legislação em vigor

**Movimentação Detalhada**

Data	Histórico	Valor R\$	Qtde de Cotas
01 / 04	APLICACAO	6.849,85C	907,525739
01 / 04	RESGATE	9,00D	1,192393
	IRRF	0,00	
	IOF	0,00	
02 / 04	RESGATE	379.753,89D	50.297,501898
	IRRF	0,00	
	IOF	0,00	
02 / 04	RESGATE	18,00D	2,384042
	IRRF	0,00	
	IOF	0,00	
03 / 04	APLICACAO	6.599,20C	873,779787
04 / 04	APLICACAO	2.000,41C	264,786660
05 / 04	APLICACAO	2.422,46C	320,553077
08 / 04	APLICACAO	5.546,97C	733,779379
08 / 04	RESGATE	67,50D	8,929200
	IRRF	0,00	
	IOF	0,00	
09 / 04	APLICACAO	2.914,36C	385,406814
10 / 04	APLICACAO	1.704,10C	225,287902
10 / 04	RESGATE	67,50D	8,923506
	IRRF	0,00	
	IOF	0,00	
11 / 04	APLICACAO	32.543,51C	4.301,040636

**Dados de Tributação**

Rendimento Base	0,00	IRRF	0,00
-----------------	------	------	------

**Informações ao Cotista****Serviço de Atendimento ao Cotista**

SAC: 0800 - 726 0101	Endereço para Correspondência: Av. Paulista nº 2.300, 11º andar, Bela Vista, São Paulo/SP - CEP 01310-300
Ouvidoria: 0800 725 7474	Endereço Eletrônico: <a href="https://www1.caixa.gov.br/atendimento/telefones_da_caixa.asp">https://www1.caixa.gov.br/atendimento/telefones_da_caixa.asp</a>
Acesse o site da CAIXA: <a href="http://www.caixa.gov.br">www.caixa.gov.br</a>	



**Extrato Fundo de Investimento**  
Para simples verificação

Nome da Agência GOVERNO CENTRO GAUCHO, RS	Código 2844	Operação 0055	Emissão 13/08/2024
--	----------------	------------------	-----------------------

Fundo CAIXA FIC PRATICO RENDA FIXA CURTO	CNPJ do Fundo 00.834.074/0001-23	Início das Atividades do Fundo 02/10/1995
---	-------------------------------------	--

**Rentabilidade do Fundo**

No Mês(%) 0,6798	No Ano(%) 2,7195	Nos Últimos 12 Meses(%) 9,5057	Cota em: 28/03/2024 7,54550400	Cota em: 30/04/2024 7,59680200
---------------------	---------------------	-----------------------------------	-----------------------------------	-----------------------------------

**Administradora**

Nome Caixa Econômica Federal	Endereço Av. Paulista nº 2.300, 11º andar, Bela Vista, São Paulo/SP - CEP 01310-300	CNPJ da Administradora 00.360.305/0001-04
---------------------------------	---	--

**Cliente**

Nome PM URUGUAIANA FUMDE	CPF/CNPJ 88.131.164/0001-07	Conta Corrente 0006.000000030164-0	Mês/Ano 04/2024	Folha 02/03
Análise do Perfil do Investidor		Data da Avaliação		

**Resumo da Movimentação**

Histórico	Valor em R\$	Qtde de Cotas
Saldo Anterior	2.135.623,97C	283.032,646048
Aplicações	254.249,43C	33.534,765296
Resgates	446.638,64D	59.120,891209
Rendimento Bruto no Mês	12.535,49C	
IRRF	0,00	
IOF	0,00	
Taxa de Saída	0,00	
Saldo Bruto*	1.955.770,25C	257.446,520136
Resgate Bruto em Trânsito*	0,00	

(\*) Valor sujeito à tributação, conforme legislação em vigor

**Movimentação Detalhada**

Data	Histórico	Valor R\$	Qtde de Cotas
12 / 04	APLICACAO	6.980,42C	922,267563
15 / 04	RESGATE	27,00D	3,566121
	IRRF	0,00	
	IOF	0,00	
15 / 04	RESGATE	13.310,21D	1.758,030615
	IRRF	0,00	
	IOF	0,00	
16 / 04	APLICACAO	11.450,54C	1.511,937004
17 / 04	APLICACAO	8.207,17C	1.083,347094
18 / 04	APLICACAO	10.517,99C	1.387,947175
19 / 04	APLICACAO	5.758,64C	759,671543
22 / 04	RESGATE	53.174,54D	7.012,547313
	IRRF	0,00	
	IOF	0,00	
22 / 04	RESGATE	58,50D	7,714770
	IRRF	0,00	
	IOF	0,00	
23 / 04	APLICACAO	26.048,09C	3.434,108857
23 / 04	RESGATE	117,00D	15,424810
	IRRF	0,00	
	IOF	0,00	
24 / 04	APLICACAO	16.485,06C	2.172,675473
24 / 04	RESGATE	18,00D	2,372279

**Dados de Tributação**

Rendimento Base	IRRF
0,00	0,00

**Informações ao Cotista****Serviço de Atendimento ao Cotista**

SAC: 0800 - 726 0101	Endereço para Correspondência: Av. Paulista nº 2.300, 11º andar, Bela Vista, São Paulo/SP - CEP 01310-300
Ouvidoria: 0800 725 7474	Endereço Eletrônico: <a href="https://www1.caixa.gov.br/atendimento/telefones_da_caixa.asp">https://www1.caixa.gov.br/atendimento/telefones_da_caixa.asp</a>
Acesse o site da CAIXA: <a href="http://www.caixa.gov.br">www.caixa.gov.br</a>	

**Extrato Fundo de Investimento**  
 Para simples verificação

Nome da Agência GOVERNO CENTRO GAUCHO, RS		Código 2844	Operação 0055	Emissão 13/08/2024
Fundo CAIXA FIC PRATICO RENDA FIXA CURTO		CNPJ do Fundo 00.834.074/0001-23	Início das Atividades do Fundo 02/10/1995	

**Rentabilidade do Fundo**

No Mês(%) 0,6798	No Ano(%) 2,7195	Nos Últimos 12 Meses(%) 9,5057	Cota em: 28/03/2024 7,54550400	Cota em: 30/04/2024 7,59680200
---------------------	---------------------	-----------------------------------	-----------------------------------	-----------------------------------

**Administradora**

Nome Caixa Econômica Federal	Endereço Av. Paulista nº 2.300, 11º andar, Bela Vista, São Paulo/SP - CEP 01310-300	CNPJ da Administradora 00.360.305/0001-04
---------------------------------	---	--

**Cliente**

Nome PM URUGUAIANA FUMDE	CPF/CNPJ 88.131.164/0001-07	Conta Corrente 0006.000000030164-0	Mês/Ano 04/2024	Folha 03/03
Análise do Perfil do Investidor		Data da Avaliação		

**Resumo da Movimentação**

Histórico	Valor em R\$	Qtde de Cotas
Saldo Anterior	2.135.623,97C	283.032,646048
Aplicações	254.249,43C	33.534,765296
Resgates	446.638,64D	59.120,891209
Rendimento Bruto no Mês	12.535,49C	
IRRF	0,00	
IOF	0,00	
Taxa de Saída	0,00	
Saldo Bruto*	1.955.770,25C	257.446,520136
Resgate Bruto em Trânsito*	0,00	

(\* Valor sujeito à tributação, conforme legislação em vigor)

**Movimentação Detalhada**

Data	Histórico	Valor R\$	Qtde de Cotas
	IRRF	0,00	
	IOF	0,00	
25 / 04	APLICACAO	18.141,87C	2.390,300911
26 / 04	APLICACAO	20.335,59C	2.678,510957
29 / 04	APLICACAO	30.594,81C	4.028,566327
29 / 04	RESGATE	17,50D	2,304257
	IRRF	0,00	
	IOF	0,00	
30 / 04	APLICACAO	39.148,39C	5.153,272390

**Dados de Tributação**

Rendimento Base	0,00	IRRF	0,00
-----------------	------	------	------

**Informações ao Cotista**

Consulte seu extrato de fundos exclusivamente pelo Internet Banking CAIXA, de forma prática e segura, e beneficie-se de todas as vantagens que os serviços on-line lhe proporcionam. Fale com seu Gerente para solicitar a inibição do envio mensal do seu extrato pelos Correios. Além de reduzir suas despesas com impressão e postagem dos extratos, você contribui para preservação do meio-ambiente!

Prezado(a) Cotista, compareça à sua agência de relacionamento e cadastre ou atualize seu endereço de e-mail.

**Serviço de Atendimento ao Cotista**

SAC: 0800 - 726 0101	Endereço para Correspondência: Av. Paulista nº 2.300, 11º andar, Bela Vista, São Paulo/SP - CEP 01310-300
Ouvidoria: 0800 725 7474	Endereço Eletrônico: <a href="https://www1.caixa.gov.br/atendimento/telefones_da_caixa.asp">https://www1.caixa.gov.br/atendimento/telefones_da_caixa.asp</a>
Acesse o site da CAIXA: <a href="http://www.caixa.gov.br">www.caixa.gov.br</a>	

IMPRIMIR

RETORNAR

FECHAR



**Extrato Fundo de Investimento**  
Para simples verificação

Nome da Agência GOVERNO CENTRO GAUCHO, RS		Código 2844	Operação 0055	Emissão 13/08/2024
Fundo CAIXA FIC PRATICO RENDA FIXA CURTO		CNPJ do Fundo 00.834.074/0001-23	Início das Atividades do Fundo 02/10/1995	

**Rentabilidade do Fundo**

No Mês(%) 0,6401	No Ano(%) 3,3770	Nos Últimos 12 Meses(%) 9,2386	Cota em: 30/04/2024 7,59680200	Cota em: 31/05/2024 7,64543200
---------------------	---------------------	-----------------------------------	-----------------------------------	-----------------------------------

**Administradora**

Nome Caixa Econômica Federal	Endereço Av. Paulista nº 2.300, 11º andar, Bela Vista, São Paulo/SP - CEP 01310-300	CNPJ da Administradora 00.360.305/0001-04
---------------------------------	---	--

**Cliente**

Nome PM URUGUAIANA FUMDE	CPF/CNPJ 88.131.164/0001-07	Conta Corrente 0006.000000030164-0	Mês/Ano 05/2024	Folha 01/03
Análise do Perfil do Investidor		Data da Avaliação		

**Resumo da Movimentação**

Histórico	Valor em R\$	Qtde de Cotas
Saldo Anterior	1.955.770,25C	257.446,520136
Aplicações	691.306,97C	90.961,072868
Resgates	51.252,95D	6.730,338161
Rendimento Bruto no Mês	16.445,94C	
IRRF	0,00	
IOF	0,00	
Taxa de Saída	0,00	
Saldo Bruto*	2.612.270,21C	341.677,254843
Resgate Bruto em Trânsito*	0,00	

(\*) Valor sujeito à tributação, conforme legislação em vigor

**Movimentação Detalhada**

Data	Histórico	Valor R\$	Qtde de Cotas
02 / 05	APLICACAO	652.471,14C	85.861,204257
03 / 05	APLICACAO	8.062,97C	1.060,712220
06 / 05	RESGATE	24.740,80D	3.253,741923
	IRRF	0,00	
	IOF	0,00	
07 / 05	APLICACAO	7.813,75C	1.027,295053
08 / 05	APLICACAO	6.311,58C	829,546762
08 / 05	RESGATE	18,00D	2,365669
	IRRF	0,00	
	IOF	0,00	
09 / 05	APLICACAO	348,66C	45,811179
10 / 05	APLICACAO	1.926,12C	253,001513
13 / 05	APLICACAO	1.641,76C	215,585598
13 / 05	RESGATE	27,00D	3,545430
	IRRF	0,00	
	IOF	0,00	
14 / 05	APLICACAO	3.705,22C	486,400689
15 / 05	RESGATE	18,00D	2,362179
	IRRF	0,00	
	IOF	0,00	
15 / 05	RESGATE	17.757,72D	2.330,457827
	IRRF	0,00	
	IOF	0,00	

**Dados de Tributação**

Rendimento Base	0,00	IRRF	0,00
-----------------	------	------	------

**Informações ao Cotista****Serviço de Atendimento ao Cotista**

SAC: 0800 - 726 0101	Endereço para Correspondência: Av. Paulista nº 2.300, 11º andar, Bela Vista, São Paulo/SP - CEP 01310-300
Ouvidoria: 0800 725 7474	Endereço Eletrônico: <a href="https://www1.caixa.gov.br/atendimento/telefones_da_caixa.asp">https://www1.caixa.gov.br/atendimento/telefones_da_caixa.asp</a>
Acesse o site da CAIXA: <a href="http://www.caixa.gov.br">www.caixa.gov.br</a>	

**Extrato Fundo de Investimento**  
 Para simples verificação

Nome da Agência GOVERNO CENTRO GAUCHO, RS	Código 2844	Operação 0055	Emissão 13/08/2024
Fundo CAIXA FIC PRATICO RENDA FIXA CURTO	CNPJ do Fundo 00.834.074/0001-23	Início das Atividades do Fundo 02/10/1995	

**Rentabilidade do Fundo**

No Mês(%) 0,6401	No Ano(%) 3,3770	Nos Últimos 12 Meses(%) 9,2386	Cota em: 30/04/2024 7,59680200	Cota em: 31/05/2024 7,64543200
---------------------	---------------------	-----------------------------------	-----------------------------------	-----------------------------------

**Administradora**

Nome Caixa Econômica Federal	Endereço Av. Paulista nº 2.300, 11º andar, Bela Vista, São Paulo/SP - CEP 01310-300	CNPJ da Administradora 00.360.305/0001-04
---------------------------------	---	--

**Cliente**

Nome PM URUGUAIANA FUMDE	CPF/CNPJ 88.131.164/0001-07	Conta Corrente 0006.000000030164-0	Mês/Ano 05/2024	Folha 02/03
Análise do Perfil do Investidor		Data da Avaliação		

**Resumo da Movimentação**

Histórico	Valor em R\$	Qtde de Cotas
Saldo Anterior	1.955.770,25C	257.446,520136
Aplicações	691.306,97C	90.961,072868
Resgates	51.252,95D	6.730,338161
Rendimento Bruto no Mês	16.445,94C	
IRRF	0,00	
IOF	0,00	
Taxa de Saída	0,00	
Saldo Bruto*	2.612.270,21C	341.677,254843
Resgate Bruto em Trânsito*	0,00	

(\*) Valor sujeito à tributação, conforme legislação em vigor

**Movimentação Detalhada**

Data	Histórico	Valor R\$	Qtde de Cotas
16 / 05	APLICACAO	269,35C	35,337733
17 / 05	APLICACAO	317,63C	41,659212
20 / 05	APLICACAO	188,22C	24,678741
20 / 05	RESGATE	45,00D	5,900217
	IRRF	0,00	
	IOF	0,00	
21 / 05	RESGATE	4,50D	0,589841
	IRRF	0,00	
	IOF	0,00	
22 / 05	APLICACAO	1.066,58C	139,761083
22 / 05	RESGATE	13,50D	1,768905
	IRRF	0,00	
	IOF	0,00	
23 / 05	APLICACAO	351,57C	46,054528
24 / 05	APLICACAO	366,04C	47,935458
27 / 05	RESGATE	14,40D	1,885145
	IRRF	0,00	
	IOF	0,00	
27 / 05	RESGATE	8.591,53D	1.124,777086
	IRRF	0,00	
	IOF	0,00	
28 / 05	APLICACAO	1.964,47C	257,103971
28 / 05	RESGATE	4,50D	0,588872

**Dados de Tributação**

Rendimento Base	0,00	IRRF	0,00
-----------------	------	------	------

**Informações ao Cotista****Serviço de Atendimento ao Cotista**

SAC: 0800 - 726 0101	Endereço para Correspondência: Av. Paulista nº 2.300, 11º andar, Bela Vista, São Paulo/SP - CEP 01310-300
Ouvidoria: 0800 725 7474	Endereço Eletrônico: <a href="https://www1.caixa.gov.br/atendimento/telefones_da_caixa.asp">https://www1.caixa.gov.br/atendimento/telefones_da_caixa.asp</a>
Acesse o site da CAIXA: <a href="http://www.caixa.gov.br">www.caixa.gov.br</a>	

**Extrato Fundo de Investimento**  
 Para simples verificação

Nome da Agência GOVERNO CENTRO GAUCHO, RS	Código 2844	Operação 0055	Emissão 13/08/2024
Fundo CAIXA FIC PRATICO RENDA FIXA CURTO	CNPJ do Fundo 00.834.074/0001-23	Início das Atividades do Fundo 02/10/1995	

**Rentabilidade do Fundo**

No Mês(%) 0,6401	No Ano(%) 3,3770	Nos Últimos 12 Meses(%) 9,2386	Cota em: 30/04/2024 7,59680200	Cota em: 31/05/2024 7,64543200
---------------------	---------------------	-----------------------------------	-----------------------------------	-----------------------------------

**Administradora**

Nome Caixa Econômica Federal	Endereço Av. Paulista nº 2.300, 11º andar, Bela Vista, São Paulo/SP - CEP 01310-300	CNPJ da Administradora 00.360.305/0001-04
---------------------------------	---	--

**Cliente**

Nome PM URUGUAIANA FUMDE	CPF/CNPJ 88.131.164/0001-07	Conta Corrente 0006.000000030164-0	Mês/Ano 05/2024	Folha 03/03
Análise do Perfil do Investidor		Data da Avaliação		

**Resumo da Movimentação**

Histórico	Valor em R\$	Qtde de Cotas
Saldo Anterior	1.955.770,25C	257.446,520136
Aplicações	691.306,97C	90.961,072868
Resgates	51.252,95D	6.730,338161
Rendimento Bruto no Mês	16.445,94C	
IRRF	0,00	
IOF	0,00	
Taxa de Saída	0,00	
Saldo Bruto*	2.612.270,21C	341.677,254843
Resgate Bruto em Trânsito*	0,00	

(\*) Valor sujeito à tributação, conforme legislação em vigor

**Movimentação Detalhada**

Data	Histórico	Valor R\$	Qtde de Cotas
	IRRF	0,00	
	IOF	0,00	
29 / 05	APLICACAO	3.718,96C	486,577308
29 / 05	RESGATE	18,00D	2,355062
	IRRF	0,00	
	IOF	0,00	
31 / 05	APLICACAO	782,95C	102,407555

**Dados de Tributação**

Rendimento Base	0,00	IRRF	0,00
-----------------	------	------	------

**Informações ao Cotista**

Consulte seu extrato de fundos exclusivamente pelo Internet Banking CAIXA, de forma prática e segura, e beneficie-se de todas as vantagens que os serviços on-line lhe proporcionam. Fale com seu Gerente para solicitar a inibição do envio mensal do seu extrato pelos Correios. Além de reduzir suas despesas com impressão e postagem dos extratos, você contribui para preservação do meio-ambiente!

Prezado(a) Cotista, compareça à sua agência de relacionamento e cadastre ou atualize seu endereço de e-mail.

**Serviço de Atendimento ao Cotista**

SAC: 0800 - 726 0101	Endereço para Correspondência: Av. Paulista nº 2.300, 11º andar, Bela Vista, São Paulo/SP - CEP 01310-300
Ouvidoria: 0800 725 7474	Endereço Eletrônico: <a href="https://www1.caixa.gov.br/atendimento/telefones_da_caixa.asp">https://www1.caixa.gov.br/atendimento/telefones_da_caixa.asp</a>
Acesse o site da CAIXA: <a href="http://www.caixa.gov.br">www.caixa.gov.br</a>	

IMPRIMIR

RETORNAR

FECHAR

**Extrato Fundo de Investimento**  
 Para simples verificação

Nome da Agência GOVERNO CENTRO GAUCHO, RS	Código 2844	Operação 0055	Emissão 13/08/2024
--	----------------	------------------	-----------------------

Fundo CAIXA FIC PRATICO RENDA FIXA CURTO	CNPJ do Fundo 00.834.074/0001-23	Início das Atividades do Fundo 02/10/1995
---	-------------------------------------	--

**Rentabilidade do Fundo**

No Mês(%)	No Ano(%)	Nos Últimos 12 Meses(%)	Cota em: 31/05/2024	Cota em: 28/06/2024
0,6113	4,0089	8,9801	7,64543200	7,69216500

**Administradora**

Nome Caixa Econômica Federal	Endereço Av. Paulista nº 2.300, 11º andar, Bela Vista, São Paulo/SP - CEP 01310-300	CNPJ da Administradora 00.360.305/0001-04
---------------------------------	---	--

**Cliente**

Nome PM URUGUAIANA FUMDE	CPF/CNPJ 88.131.164/0001-07	Conta Corrente 0006.000000030164-0	Mês/Ano 06/2024	Folha 01/03
Análise do Perfil do Investidor		Data da Avaliação		

**Resumo da Movimentação**

Histórico	Valor em R\$	Qtde de Cotas
Saldo Anterior	2.612.270,21C	341.677,254843
Aplicações	33.243,30C	4.338,388885
Resgates	107.852,38D	14.048,366242
Rendimento Bruto no Mês	15.885,91C	
IRRF	0,00	
IOF	0,00	
Taxa de Saída	0,00	
Saldo Bruto*	2.553.547,04C	331.967,277486
Resgate Bruto em Trânsito*	0,00	

(\*) Valor sujeito à tributação, conforme legislação em vigor

**Movimentação Detalhada**

Data	Histórico	Valor R\$	Qtde de Cotas
03 / 06	APLICACAO	3.999,52C	522,965518
03 / 06	RESGATE	27,00D	3,530354
	IRRF	0,00	
	IOF	0,00	
04 / 06	APLICACAO	1.215,90C	158,939098
05 / 06	APLICACAO	1.637,78C	214,020905
05 / 06	RESGATE	22,50D	2,940175
	IRRF	0,00	
	IOF	0,00	
07 / 06	APLICACAO	978,65C	127,809700
07 / 06	APLICACAO	9.405,90C	1.228,391423
10 / 06	RESGATE	5.770,60D	753,399475
	IRRF	0,00	
	IOF	0,00	
10 / 06	RESGATE	18,00D	2,349975
	IRRF	0,00	
	IOF	0,00	
11 / 06	APLICACAO	2.648,57C	345,687433
11 / 06	RESGATE	4,50D	0,587288
	IRRF	0,00	
	IOF	0,00	
12 / 06	APLICACAO	2.579,67C	336,592390
12 / 06	RESGATE	9,00D	1,174241

**Dados de Tributação**

Rendimento Base	IRRF
0,00	0,00

**Informações ao Cotista****Serviço de Atendimento ao Cotista**

SAC: 0800 - 726 0101	Endereço para Correspondência: Av. Paulista nº 2.300, 11º andar, Bela Vista, São Paulo/SP - CEP 01310-300
Ouvidoria: 0800 725 7474	Endereço Eletrônico: <a href="https://www1.caixa.gov.br/atendimento/telefones_da_caixa.asp">https://www1.caixa.gov.br/atendimento/telefones_da_caixa.asp</a>
Acesse o site da CAIXA: <a href="http://www.caixa.gov.br">www.caixa.gov.br</a>	

**Extrato Fundo de Investimento**  
 Para simples verificação

Nome da Agência GOVERNO CENTRO GAUCHO, RS	Código 2844	Operação 0055	Emissão 13/08/2024
--	----------------	------------------	-----------------------

Fundo CAIXA FIC PRATICO RENDA FIXA CURTO	CNPJ do Fundo 00.834.074/0001-23	Início das Atividades do Fundo 02/10/1995
---	-------------------------------------	--

**Rentabilidade do Fundo**

No Mês(%) 0,6113	No Ano(%) 4,0089	Nos Últimos 12 Meses(%) 8,9801	Cota em: 31/05/2024 7,64543200	Cota em: 28/06/2024 7,69216500
---------------------	---------------------	-----------------------------------	-----------------------------------	-----------------------------------

**Administradora**

Nome Caixa Econômica Federal	Endereço Av. Paulista nº 2.300, 11º andar, Bela Vista, São Paulo/SP - CEP 01310-300	CNPJ da Administradora 00.360.305/0001-04
---------------------------------	---	--

**Cliente**

Nome PM URUGUAIANA FUMDE	CPF/CNPJ 88.131.164/0001-07	Conta Corrente 0006.000000030164-0	Mês/Ano 06/2024	Folha 02/03
Análise do Perfil do Investidor		Data da Avaliação		

**Resumo da Movimentação**

Histórico	Valor em R\$	Qtde de Cotas
Saldo Anterior	2.612.270,21C	341.677,254843
Aplicações	33.243,30C	4.338,388885
Resgates	107.852,38D	14.048,366242
Rendimento Bruto no Mês	15.885,91C	
IRRF	0,00	
IOF	0,00	
Taxa de Saída	0,00	
Saldo Bruto*	2.553.547,04C	331.967,277486
Resgate Bruto em Trânsito*	0,00	

(\*) Valor sujeito à tributação, conforme legislação em vigor

**Movimentação Detalhada**

Data	Histórico	Valor R\$	Qtde de Cotas
	IRRF	0,00	
	IOF	0,00	
14 / 06	APLICACAO	5.642,91C	735,831784
17 / 06	APLICACAO	1.124,78C	146,625895
18 / 06	APLICACAO	64,37C	8,388693
19 / 06	RESGATE	4,50D	0,586235
	IRRF	0,00	
	IOF	0,00	
20 / 06	RESGATE	99.561,75D	12.966,980278
	IRRF	0,00	
	IOF	0,00	
24 / 06	RESGATE	1.611,11D	209,704093
	IRRF	0,00	
	IOF	0,00	
24 / 06	RESGATE	36,00D	4,685089
	IRRF	0,00	
	IOF	0,00	
25 / 06	APLICACAO	1.269,01C	165,125679
25 / 06	RESGATE	4,50D	0,585215
	IRRF	0,00	
	IOF	0,00	
26 / 06	RESGATE	782,92D	101,843819
	IRRF	0,00	

**Dados de Tributação**

Rendimento Base	IRRF
0,00	0,00

**Informações ao Cotista****Serviço de Atendimento ao Cotista**

SAC: 0800 - 726 0101	Endereço para Correspondência: Av. Paulista nº 2.300, 11º andar, Bela Vista, São Paulo/SP - CEP 01310-300
Ouvidoria: 0800 725 7474	Endereço Eletrônico: <a href="https://www1.caixa.gov.br/atendimento/telefones_da_caixa.asp">https://www1.caixa.gov.br/atendimento/telefones_da_caixa.asp</a>
Acesse o site da CAIXA: <a href="http://www.caixa.gov.br">www.caixa.gov.br</a>	

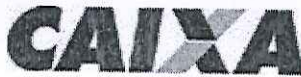
**Extrato Fundo de Investimento**  
 Para simples verificação

Nome da Agência GOVERNO CENTRO GAUCHO, RS		Código 2844	Operação 0055	Emissão 13/08/2024
Fundo CAIXA FIC PRATICO RENDA FIXA CURTO		CNPJ do Fundo 00.834.074/0001-23	Início das Atividades do Fundo 02/10/1995	

**Rentabilidade do Fundo**

No Mês(%) 0,6113	No Ano(%) 4,0089	Nos Últimos 12 Meses(%) 8,9801	Cota em: 31/05/2024 7,64543200	Cota em: 28/06/2024 7,69216500
---------------------	---------------------	-----------------------------------	-----------------------------------	-----------------------------------

**Administradora**

Nome Caixa Econômica Federal	Endereço Av. Paulista nº 2.300, 11º andar, Bela Vista, São Paulo/SP - CEP 01310-300	CNPJ da Administradora 00.360.305/0001-04
---------------------------------	---	--

**Cliente**

Nome PM URUGUAIANA FUMDE	CPF/CNPJ 88.131.164/0001-07	Conta Corrente 0006.000000030164-0	Mês/Ano 06/2024	Folha 03/03
Análise do Perfil do Investidor		Data da Avaliação		

**Resumo da Movimentação**

Histórico	Valor em R\$	Qtde de Cotas
Saldo Anterior	2.612.270,21C	341.677,254843
Aplicações	33.243,30C	4.338,388885
Resgates	107.852,38D	14.048,366242
Rendimento Bruto no Mês	15.885,91C	
IRRF	0,00	
IOF	0,00	
Taxa de Saída	0,00	
Saldo Bruto*	2.553.547,04C	331.967,277486
Resgate Bruto em Trânsito*	0,00	

(\*) Valor sujeito à tributação, conforme legislação em vigor

**Movimentação Detalhada**

Data	Histórico	Valor R\$	Qtde de Cotas
	IOF	0,00	
27 / 06	APLICACAO	2.321,67C	301,915406
28 / 06	APLICACAO	354,57C	46,094955

**Dados de Tributação****Rendimento Base****IRRF**

0,00

0,00

**Informações ao Cotista**

Consulte seu extrato de fundos exclusivamente pelo Internet Banking CAIXA, de forma prática e segura, e beneficie-se de todas as vantagens que os serviços on-line lhe proporcionam. Fale com seu Gerente para solicitar a inibição do envio mensal do seu extrato pelos Correios. Além de reduzir suas despesas com impressão e postagem dos extratos, você contribui para preservação do meio-ambiente!

Prezado(a) Cotista, compareça à sua agência de relacionamento e cadastre ou atualize seu endereço de e-mail.

**Serviço de Atendimento ao Cotista**

SAC: 0800 - 726 0101	Endereço para Correspondência: Av. Paulista nº 2.300, 11º andar, Bela Vista, São Paulo/SP - CEP 01310-300
Ouvidoria: 0800 725 7474	Endereço Eletrônico: <a href="https://www1.caixa.gov.br/atendimento/telefones_da_caixa.asp">https://www1.caixa.gov.br/atendimento/telefones_da_caixa.asp</a>
Acesse o site da CAIXA: <a href="http://www.caixa.gov.br">www.caixa.gov.br</a>	

IMPRIMIR

RETORNAR

FECHAR



**Extrato Fundo de Investimento**  
Para simples verificação

Nome da Agência GOVERNO CENTRO GAUCHO, RS	Código 2844	Operação 0055	Emissão 13/08/2024
--	----------------	------------------	-----------------------

Fundo CAIXA FIC PRATICO RENDA FIXA CURTO	CNPJ do Fundo 00.834.074/0001-23	Início das Atividades do Fundo 02/10/1995
---	-------------------------------------	--

**Rentabilidade do Fundo**

No Mês(%) 0,7050	No Ano(%) 4,7421	Nos Últimos 12 Meses(%) 8,8205	Cota em: 28/06/2024 7,69216500	Cota em: 31/07/2024 7,74639400
---------------------	---------------------	-----------------------------------	-----------------------------------	-----------------------------------

**Administradora**

Nome Caixa Econômica Federal	Endereço Av. Paulista nº 2.300, 11º andar, Bela Vista, São Paulo/SP - CEP 01310-300	CNPJ da Administradora 00.360.305/0001-04
---------------------------------	---	--

**Cliente**

Nome PM URUGUAIANA FUMDE	CPF/CNPJ 88.131.164/0001-07	Conta Corrente 0006.000000030164-0	Mês/Ano 07/2024	Folha 01/02
Análise do Perfil do Investidor		Data da Avaliação		

**Resumo da Movimentação**

Histórico	Valor em R\$	Qtde de Cotas
Saldo Anterior	2.553.547,04C	331.967,277486
Aplicações	100.918,55C	13.089,627509
Resgates	26.907,34D	3.484,926883
Rendimento Bruto no Mês	18.392,85C	
IRRF	0,00	
IOF	0,00	
Taxa de Saída	0,00	
Saldo Bruto*	2.645.951,10C	341.571,978112
Resgate Bruto em Trânsito*	0,00	

(\*) Valor sujeito à tributação, conforme legislação em vigor

**Movimentação Detalhada**

Data	Histórico	Valor R\$	Qtde de Cotas
01 / 07	APLICACAO	137,83C	17,912783
01 / 07	RESGATE	27,00D	3,507450
	IRRF	0,00	
	IOF	0,00	
02 / 07	APLICACAO	1.685,71C	219,013029
03 / 07	APLICACAO	382,37C	49,663672
03 / 07	RESGATE	31,50D	4,090590
	IRRF	0,00	
	IOF	0,00	
04 / 07	APLICACAO	26.968,18C	3.501,662980
08 / 07	APLICACAO	243,84C	31,641918
08 / 07	RESGATE	9,00D	1,166402
	IRRF	0,00	
	IOF	0,00	
09 / 07	APLICACAO	189,75C	24,615406
10 / 07	APLICACAO	60.430,84C	7.837,020256
12 / 07	APLICACAO	525,98C	68,170421
15 / 07	RESGATE	20.229,09D	2.621,019640
	IRRF	0,00	
	IOF	0,00	
16 / 07	APLICACAO	446,68C	57,857240
17 / 07	RESGATE	827,44D	107,143358
	IRRF	0,00	

**Dados de Tributação**

Rendimento Base	0,00	IRRF	0,00
-----------------	------	------	------

**Informações ao Cotista****Serviço de Atendimento ao Cotista**

SAC: 0800 - 726 0101	Endereço para Correspondência: Av. Paulista nº 2.300, 11º andar, Bela Vista, São Paulo/SP - CEP 01310-300
Ouvidoria: 0800 725 7474	Endereço Eletrônico: <a href="https://www1.caixa.gov.br/atendimento/telefones_da_caixa.asp">https://www1.caixa.gov.br/atendimento/telefones_da_caixa.asp</a>
Acesse o site da CAIXA: <a href="http://www.caixa.gov.br">www.caixa.gov.br</a>	

**Extrato Fundo de Investimento**  
 Para simples verificação

Nome da Agência GOVERNO CENTRO GAUCHO, RS	Código 2844	Operação 0055	Emissão 15/04/2024
Fundo CAIXA FIC PRATICO RENDA FIXA CURTO	CNPJ do Fundo 00.834.074/0001-23	Início das Atividades do Fundo 02/10/1995	

**Rentabilidade do Fundo**

No Mês(%) 0,7266	No Ano(%) 3,3076	Nos Últimos 12 Meses(%) 10,4963	Cota em: 31/03/2023 6,88731400	Cota em: 28/04/2023 6,93735900
---------------------	---------------------	------------------------------------	-----------------------------------	-----------------------------------

**Administradora**

Nome Caixa Econômica Federal	Endereço Av. Paulista nº 2.300, 11º andar, Bela Vista, São Paulo/SP - CEP 01310-300	CNPJ da Administradora 00.360.305/0001-04
---------------------------------	---	--

**Cliente**

Nome PM URUGUAIANA FUMDE	CPF/CNPJ 88.131.164/0001-07	Conta Corrente 0006.000000030164-0	Mês/Ano 04/2023	Folha 01/03
Análise do Perfil do Investidor		Data da Avaliação		

**Resumo da Movimentação**

Histórico	Valor em R\$	Qtde de Cotas
Saldo Anterior	577.432,60C	83.840,029600
Aplicações	50.326,05C	7.276,213349
Resgates	382.798,93D	55.427,500349
Rendimento Bruto no Mês	2.625,92C	
IRRF	0,00	
IOF	0,00	
Taxa de Saída	0,00	
Saldo Bruto*	247.585,64C	35.688,742600
Resgate Bruto em Trânsito*	0,00	

(\*) Valor sujeito à tributação, conforme legislação em vigor

**Movimentação Detalhada**

Data	Histórico	Valor R\$	Qtde de Cotas
03 / 04	APLICACAO	1.832,19C	265,916970
03 / 04	RESGATE	27,00D	3,918626
	IRRF	0,00	
	IOF	0,00	
04 / 04	RESGATE	5.035,41D	730,526784
	IRRF	0,00	
	IOF	0,00	
05 / 04	APLICACAO	5.066,94C	734,806211
05 / 04	RESGATE	13,50D	1,957749
	IRRF	0,00	
	IOF	0,00	
06 / 04	RESGATE	285.688,31D	41.413,838707
	IRRF	0,00	
	IOF	0,00	
10 / 04	APLICACAO	2.264,77C	328,172793
10 / 04	RESGATE	13,50D	1,956145
	IRRF	0,00	
	IOF	0,00	
11 / 04	APLICACAO	861,16C	124,734897
11 / 04	RESGATE	9,00D	1,303567
	IRRF	0,00	
	IOF	0,00	
12 / 04	APLICACAO	13.004,07C	1.882,830485

**Dados de Tributação**

Rendimento Base	IRRF
0,00	0,00

**Informações ao Cotista****Serviço de Atendimento ao Cotista**

SAC: 0800 - 726 0101	Endereço para Correspondência: Av. Paulista nº 2.300, 11º andar, Bela Vista, São Paulo/SP - CEP 01310-300
Ouvidoria: 0800 725 7474	Endereço Eletrônico: <a href="https://www1.caixa.gov.br/atendimento/telefones_da_caixa.asp">https://www1.caixa.gov.br/atendimento/telefones_da_caixa.asp</a>

Acesse o site da CAIXA: [www.caixa.gov.br](http://www.caixa.gov.br)

**Extrato Fundo de Investimento**  
 Para simples verificação

Nome da Agência GOVERNO CENTRO GAUCHO, RS	Código 2844	Operação 0055	Emissão 15/04/2024
Fundo CAIXA FIC PRATICO RENDA FIXA CURTO	CNPJ do Fundo 00.834.074/0001-23	Início das Atividades do Fundo 02/10/1995	

**Rentabilidade do Fundo**

No Mês(%) 0,7266	No Ano(%) 3,3076	Nos Últimos 12 Meses(%) 10,4963	Cota em: 31/03/2023 6,88731400	Cota em: 28/04/2023 6,93735900
---------------------	---------------------	------------------------------------	-----------------------------------	-----------------------------------

**Administradora**

Nome Caixa Econômica Federal	Endereço Av. Paulista nº 2.300, 11º andar, Bela Vista, São Paulo/SP - CEP 01310-300	CNPJ da Administradora 00.360.305/0001-04
---------------------------------	---	--

**Cliente**

Nome PM URUGUAIANA FUMDE	CPF/CNPJ 88.131.164/0001-07	Conta Corrente 0006.000000030164-0	Mês/Ano 04/2023	Folha 02/03
Análise do Perfil do Investidor		Data da Avaliação		

**Resumo da Movimentação**

Histórico	Valor em R\$	Qtde de Cotas
Saldo Anterior	577.432,60C	83.840,029600
Aplicações	50.326,05C	7.276,213349
Resgates	382.798,93D	55.427,500349
Rendimento Bruto no Mês	2.625,92C	
IRRF	0,00	
IOF	0,00	
Taxa de Saída	0,00	
Saldo Bruto*	247.585,64C	35.688,742600
Resgate Bruto em Trânsito*	0,00	

(\*) Valor sujeito à tributação, conforme legislação em vigor

**Movimentação Detalhada**

Data	Histórico	Valor R\$	Qtde de Cotas
13 / 04	APLICACAO	1.970,79C	285,233325
14 / 04	APLICACAO	563,98C	81,592203
17 / 04	RESGATE	18.563,24D	2.684,503914
	IRRF	0,00	
	IOF	0,00	
17 / 04	RESGATE	18,00D	2,603016
	IRRF	0,00	
	IOF	0,00	
18 / 04	APLICACAO	2.181,10C	315,290330
18 / 04	RESGATE	9,00D	1,300968
	IRRF	0,00	
	IOF	0,00	
19 / 04	APLICACAO	45,30C	6,545738
19 / 04	RESGATE	9,00D	1,300443
	IRRF	0,00	
	IOF	0,00	
20 / 04	RESGATE	5.664,71D	818,199643
	IRRF	0,00	
	IOF	0,00	
24 / 04	APLICACAO	1.742,81C	251,626546
24 / 04	RESGATE	31,50D	4,547952
	IRRF	0,00	
	IOF	0,00	

**Dados de Tributação**

Rendimento Base	IRRF
0,00	0,00

**Informações ao Cotista****Serviço de Atendimento ao Cotista**

SAC: 0800 - 726 0101	Endereço para Correspondência: Av. Paulista nº 2.300, 11º andar, Bela Vista, São Paulo/SP - CEP 01310-300
Ouvidoria: 0800 725 7474	Endereço Eletrônico: <a href="https://www1.caixa.gov.br/atendimento/telefones_da_caixa.asp">https://www1.caixa.gov.br/atendimento/telefones_da_caixa.asp</a>
Acesse o site da CAIXA: <a href="http://www.caixa.gov.br">www.caixa.gov.br</a>	

**Extrato Fundo de Investimento**  
 Para simples verificação

Nome da Agência GOVERNO CENTRO GAUCHO, RS	Código 2844	Operação 0055	Emissão 15/04/2024
--	----------------	------------------	-----------------------

Fundo CAIXA FIC PRATICO RENDA FIXA CURTO	CNPJ do Fundo 00.834.074/0001-23	Início das Atividades do Fundo 02/10/1995
---	-------------------------------------	--

**Rentabilidade do Fundo**

No Mês(%) 0,7266	No Ano(%) 3,3076	Nos Últimos 12 Meses(%) 10,4963	Cota em: 31/03/2023 6,88731400	Cota em: 28/04/2023 6,93735900
---------------------	---------------------	------------------------------------	-----------------------------------	-----------------------------------

**Administradora**

Nome Caixa Econômica Federal	Endereço Av. Paulista nº 2.300, 11º andar, Bela Vista, São Paulo/SP - CEP 01310-300	CNPJ da Administradora 00.360.305/0001-04
---------------------------------	---	--

**Cliente**

Nome PM URUGUAIANA FUMDE	CPF/CNPJ 88.131.164/0001-07	Conta Corrente 0006.000000030164-0	Mês/Ano 04/2023	Folha 03/03
Análise do Perfil do Investidor		Data da Avaliação		

**Resumo da Movimentação**

Histórico	Valor em R\$	Qtde de Cotas
Saldo Anterior	577.432,60C	83.840,029600
Aplicações	50.326,05C	7.276,213349
Resgates	382.798,93D	55.427,500349
Rendimento Bruto no Mês	2.625,92C	
IRRF	0,00	
IOF	0,00	
Taxa de Saída	0,00	
Saldo Bruto*	247.585,64C	35.688,742600
Resgate Bruto em Trânsito*	0,00	

(\*) Valor sujeito à tributação, conforme legislação em vigor

**Movimentação Detalhada**

Data	Histórico	Valor R\$	Qtde de Cotas
25 / 04	RESGATE	2.102,66D	303,459460
	IRRF	0,00	
	IOF	0,00	
25 / 04	RESGATE	18,00D	2,597786
	IRRF	0,00	
	IOF	0,00	
26 / 04	APLICACAO	17.348,02C	2.502,687630
27 / 04	APLICACAO	3.444,92C	496,776215
28 / 04	RESGATE	65.596,10D	9.455,485580
	IRRF	0,00	
	IOF	0,00	

**Dados de Tributação****Rendimento Base****IRRF**

0,00

0,00

**Informações ao Cotista**

Consulte seu extrato de fundos exclusivamente pelo Internet Banking CAIXA, de forma prática e segura, e beneficie-se de todas as vantagens que os serviços on-line lhe proporcionam. Fale com seu Gerente para solicitar a inibição do envio mensal do seu extrato pelos Correios. Além de reduzir suas despesas com impressão e postagem dos extratos, você contribui para preservação do meio-ambiente!

Prezado(a) Cotista, compareça à sua agência de relacionamento e cadastre ou atualize seu endereço de e-mail.

**Serviço de Atendimento ao Cotista**

SAC: 0800 - 726 0101	Endereço para Correspondência: Av. Paulista nº 2.300, 11º andar, Bela Vista, São Paulo/SP - CEP 01310-300
Ouvidoria: 0800 725 7474	Endereço Eletrônico: <a href="https://www1.caixa.gov.br/atendimento/telefones_da_caixa.asp">https://www1.caixa.gov.br/atendimento/telefones_da_caixa.asp</a>
Acesse o site da CAIXA: <a href="http://www.caixa.gov.br">www.caixa.gov.br</a>	

IMPRIMIR

RETORNAR

FECHAR

**Extrato Fundo de Investimento**  
 Para simples verificação

Nome da Agência GOVERNO CENTRO GAUCHO, RS		Código 2844	Operação 0055	Emissão 15/04/2024
Fundo CAIXA FIC PRATICO RENDA FIXA CURTO		CNPJ do Fundo 00.834.074/0001-23	Início das Atividades do Fundo 02/10/1995	

**Rentabilidade do Fundo**

No Mês(%) 0,8862	No Ano(%) 4,2231	Nos Últimos 12 Meses(%) 10,5789	Cota em: 28/04/2023 6,93735900	Cota em: 31/05/2023 6,99884000
---------------------	---------------------	------------------------------------	-----------------------------------	-----------------------------------

**Administradora**

Nome Caixa Econômica Federal	Endereço Av. Paulista nº 2.300, 11º andar, Bela Vista, São Paulo/SP - CEP 01310-300	CNPJ da Administradora 00.360.305/0001-04
---------------------------------	---	--

**Cliente**

Nome PM URUGUAIANA FUMDE	CPF/CNPJ 88.131.164/0001-07	Conta Corrente 0006.000000030164-0	Mês/Ano 05/2023	Folha 01/03
Análise do Perfil do Investidor		Data da Avaliação		

**Resumo da Movimentação**

Histórico	Valor em R\$	Qtde de Cotas
Saldo Anterior	247.585,64C	35.688,742600
Aplicações	378.399,33C	54.323,772202
Resgates	161.211,46D	23.168,962853
Rendimento Bruto no Mês	3.053,82C	
IRRF	0,00	
IOF	0,00	
Taxa de Saída	0,00	
Saldo Bruto*	467.827,33C	66.843,551949
Resgate Bruto em Trânsito*	0,00	

(\*) Valor sujeito à tributação, conforme legislação em vigor

**Movimentação Detalhada**

Data	Histórico	Valor R\$	Qtde de Cotas
02 / 05	APLICACAO	15.256,06C	2.198,235510
02 / 05	RESGATE	31,50D	4,538813
	IRRF	0,00	
	IOF	0,00	
03 / 05	APLICACAO	152.023,35C	21.896,247890
03 / 05	RESGATE	40.648,50D	5.854,690301
	IRRF	0,00	
	IOF	0,00	
04 / 05	APLICACAO	6.948,48C	1.000,403416
05 / 05	APLICACAO	8.712,91C	1.253,934326
08 / 05	APLICACAO	2.061,93C	296,627139
08 / 05	RESGATE	58,50D	8,415746
	IRRF	0,00	
	IOF	0,00	
09 / 05	RESGATE	21.828,01D	3.138,891177
	IRRF	0,00	
	IOF	0,00	
09 / 05	RESGATE	9,00D	1,294206
	IRRF	0,00	
	IOF	0,00	
10 / 05	APLICACAO	3.263,61C	469,121126
10 / 05	RESGATE	22,50D	3,234212
	IRRF	0,00	

**Dados de Tributação**

Rendimento Base	0,00	IRRF	0,00
-----------------	------	------	------

**Informações ao Cotista****Serviço de Atendimento ao Cotista**

SAC: 0800 - 726 0101	Endereço para Correspondência: Av. Paulista nº 2.300, 11º andar, Bela Vista, São Paulo/SP - CEP 01310-300
Ouvidoria: 0800 725 7474	Endereço Eletrônico: <a href="https://www1.caixa.gov.br/atendimento/telefones_da_caixa.asp">https://www1.caixa.gov.br/atendimento/telefones_da_caixa.asp</a>
Acesse o site da CAIXA: <a href="http://www.caixa.gov.br">www.caixa.gov.br</a>	

**Extrato Fundo de Investimento**  
 Para simples verificação

Nome da Agência GOVERNO CENTRO GAUCHO, RS	Código 2844	Operação 0055	Emissão 15/04/2024
--	----------------	------------------	-----------------------

Fundo CAIXA FIC PRATICO RENDA FIXA CURTO	CNPJ do Fundo 00.834.074/0001-23	Início das Atividades do Fundo 02/10/1995
---	-------------------------------------	--

**Rentabilidade do Fundo**

No Mês(%)	No Ano(%)	Nos Últimos 12 Meses(%)	Cota em: 28/04/2023	Cota em: 31/05/2023
0,8862	4,2231	10,5789	6,93735900	6,99884000

**Administradora**

Nome Caixa Econômica Federal	Endereço Av. Paulista nº 2.300, 11º andar, Bela Vista, São Paulo/SP - CEP 01310-300	CNPJ da Administradora 00.360.305/0001-04
---------------------------------	---	--

**Cliente**

Nome PM URUGUAIANA FUMDE	CPF/CNPJ 88.131.164/0001-07	Conta Corrente 0006.000000030164-0	Mês/Ano 05/2023	Folha 02/03
Análise do Perfil do Investidor		Data da Avaliação		

**Resumo da Movimentação**

Histórico	Valor em R\$	Qtde de Cotas
Saldo Anterior	247.585,64C	35.688,742600
Aplicações	378.399,33C	54.323,772202
Resgates	161.211,46D	23.168,962853
Rendimento Bruto no Mês	3.053,82C	
IRRF	0,00	
IOF	0,00	
Taxa de Saída	0,00	
Saldo Bruto*	467.827,33C	66.843,551949
Resgate Bruto em Trânsito*	0,00	

(\*) Valor sujeito à tributação, conforme legislação em vigor

**Movimentação Detalhada**

Data	Histórico	Valor R\$	Qtde de Cotas
	IOF	0,00	
11 / 05	APLICACAO	1.721,48C	247,351519
12 / 05	APLICACAO	1.472,80C	211,535036
15 / 05	RESGATE	98.514,45D	14.143,715158
	IRRF	0,00	
	IOF	0,00	
15 / 05	RESGATE	13,50D	1,938193
	IRRF	0,00	
	IOF	0,00	
16 / 05	APLICACAO	579,21C	83,123721
16 / 05	RESGATE	9,00D	1,291605
	IRRF	0,00	
	IOF	0,00	
17 / 05	APLICACAO	26.311,53C	3.774,601806
17 / 05	RESGATE	22,50D	3,227796
	IRRF	0,00	
	IOF	0,00	
18 / 05	APLICACAO	5.243,21C	751,875634
19 / 05	APLICACAO	2.377,88C	340,849115
22 / 05	APLICACAO	15.474,50C	2.217,230248
22 / 05	RESGATE	18,00D	2,579096
	IRRF	0,00	
	IOF	0,00	

**Dados de Tributação**

Rendimento Base	IRRF
0,00	0,00

**Informações ao Cotista****Serviço de Atendimento ao Cotista**

SAC: 0800 - 726 0101	Endereço para Correspondência: Av. Paulista nº 2.300, 11º andar, Bela Vista, São Paulo/SP - CEP 01310-300
Ouvidoria: 0800 725 7474	Endereço Eletrônico: <a href="https://www1.caixa.gov.br/atendimento/telefones_da_caixa.asp">https://www1.caixa.gov.br/atendimento/telefones_da_caixa.asp</a>
Acesse o site da CAIXA: <a href="http://www.caixa.gov.br">www.caixa.gov.br</a>	

**Extrato Fundo de Investimento**  
 Para simples verificação

Nome da Agência GOVERNO CENTRO GAUCHO, RS	Código 2844	Operação 0055	Emissão 15/04/2024
--	----------------	------------------	-----------------------

Fundo CAIXA FIC PRATICO RENDA FIXA CURTO	CNPJ do Fundo 00.834.074/0001-23	Início das Atividades do Fundo 02/10/1995
---	-------------------------------------	--

**Rentabilidade do Fundo**

No Mês(%)	No Ano(%)	Nos Últimos 12 Meses(%)	Cota em: 28/04/2023	Cota em: 31/05/2023
0,8862	4,2231	10,5789	6,93735900	6,99884000

**Administradora**

Nome Caixa Econômica Federal	Endereço Av. Paulista nº 2.300, 11º andar, Bela Vista, São Paulo/SP - CEP 01310-300	CNPJ da Administradora 00.360.305/0001-04
---------------------------------	---	--

**Cliente**

Nome PM URUGUAIANA FUMDE	CPF/CNPJ 88.131.164/0001-07	Conta Corrente 0006.00000030164-0	Mês/Ano 05/2023	Folha 03/03
Análise do Perfil do Investidor		Data da Avaliação		

**Resumo da Movimentação**

Histórico	Valor em R\$	Qtde de Cotas
Saldo Anterior	247.585,64C	35.688,742600
Aplicações	378.399,33C	54.323,772202
Resgates	161.211,46D	23.168,962853
Rendimento Bruto no Mês	3.053,82C	
IRRF	0,00	
IOF	0,00	
Taxa de Saída	0,00	
Saldo Bruto*	467.827,33C	66.843,551949
Resgate Bruto em Trânsito*	0,00	

(\*) Valor sujeito à tributação, conforme legislação em vigor

**Movimentação Detalhada**

Data	Histórico	Valor R\$	Qtde de Cotas
23 / 05	APLICACAO	2.907,86C	416,481427
24 / 05	APLICACAO	1.281,94C	183,533260
24 / 05	RESGATE	4,50D	0,644257
	IRRF	0,00	
	IOF	0,00	
25 / 05	APLICACAO	594,79C	85,120748
26 / 05	APLICACAO	7.844,79C	1.122,219803
29 / 05	APLICACAO	88.742,21C	12.689,713208
29 / 05	RESGATE	9,00D	1,286954
	IRRF	0,00	
	IOF	0,00	
30 / 05	APLICACAO	30.708,48C	4.389,407610
30 / 05	RESGATE	9,00D	1,286438
	IRRF	0,00	
	IOF	0,00	
31 / 05	APLICACAO	4.872,31C	696,159649
31 / 05	RESGATE	13,50D	1,928893
	IRRF	0,00	
	IOF	0,00	

**Dados de Tributação**

Rendimento Base	IRRF
0,00	0,00

**Informações ao Cotista**

Consulte seu extrato de fundos exclusivamente pelo Internet Banking CAIXA, de forma prática e segura, e beneficie-se de todas as vantagens que os serviços on-line lhe proporcionam. Fale com seu Gerente para solicitar a inibição do envio mensal do seu extrato pelos Correios. Além de reduzir suas despesas com impressão e postagem dos extratos, você contribui para preservação do meio-ambiente!

Prezado(a) Cotista, compareça à sua agência de relacionamento e cadastre ou atualize seu endereço de e-mail.

**Serviço de Atendimento ao Cotista**

SAC: 0800 - 726 0101	Endereço para Correspondência: Av. Paulista nº 2.300, 11º andar, Bela Vista, São Paulo/SP - CEP 01310-300
Ouvidoria: 0800 725 7474	Endereço Eletrônico: <a href="https://www1.caixa.gov.br/atendimento/telefones_da_caixa.asp">https://www1.caixa.gov.br/atendimento/telefones_da_caixa.asp</a>
Acesse o site da CAIXA: <a href="http://www.caixa.gov.br">www.caixa.gov.br</a>	

IMPRIMIR

RETORNAR

FECHAR

**Extrato Fundo de Investimento**  
 Para simples verificação

Nome da Agência GOVERNO CENTRO GAUCHO, RS	Código 2844	Operação 0055	Emissão 15/04/2024
--	----------------	------------------	-----------------------

Fundo CAIXA FIC PRATICO RENDA FIXA CURTO	CNPJ do Fundo 00.834.074/0001-23	Início das Atividades do Fundo 02/10/1995
---	-------------------------------------	--

**Rentabilidade do Fundo**

No Mês(%) 0,8498	No Ano(%) 5,1088	Nos Últimos 12 Meses(%) 10,6311	Cota em: 31/05/2023 6,99884000	Cota em: 30/06/2023 7,05831900
---------------------	---------------------	------------------------------------	-----------------------------------	-----------------------------------

**Administradora**

Nome Caixa Econômica Federal	Endereço Av. Paulista nº 2.300, 11º andar, Bela Vista, São Paulo/SP - CEP 01310-300	CNPJ da Administradora 00.360.305/0001-04
---------------------------------	---	--

**Cliente**

Nome PM URUGUAIANA FUMDE	CPF/CNPJ 88.131.164/0001-07	Conta Corrente 0006.000000030164-0	Mês/Ano 06/2023	Folha 01/03
Análise do Perfil do Investidor		Data da Avaliação		

**Resumo da Movimentação**

Histórico	Valor em R\$	Qtde de Cotas
Saldo Anterior	467.827,33C	66.843,551949
Aplicações	39.261,38C	5.585,045234
Resgates	14.412,49D	2.052,274891
Rendimento Bruto no Mês	4.062,35C	
IRRF	0,00	
IOF	0,00	
Taxa de Saída	0,00	
Saldo Bruto*	496.738,57C	70.376,322291
Resgate Bruto em Trânsito*	0,00	

(\*) Valor sujeito à tributação, conforme legislação em vigor

**Movimentação Detalhada**

Data	Histórico	Valor R\$	Qtde de Cotas
01 / 06	APLICACAO	1.016,06C	145,117346
02 / 06	APLICACAO	5.177,09C	739,114947
05 / 06	APLICACAO	2.470,77C	352,602300
05 / 06	RESGATE	49,50D	7,064111
	IRRF	0,00	
	IOF	0,00	
06 / 06	APLICACAO	1.482,72C	211,513439
06 / 06	RESGATE	13,50D	1,925805
	IRRF	0,00	
	IOF	0,00	
07 / 06	APLICACAO	2.534,08C	361,347787
09 / 06	APLICACAO	1.048,56C	149,460135
12 / 06	APLICACAO	3.209,13C	457,241397
12 / 06	RESGATE	27,00D	3,847000
	IRRF	0,00	
	IOF	0,00	
13 / 06	RESGATE	13.609,75D	1.938,355130
	IRRF	0,00	
	IOF	0,00	
14 / 06	APLICACAO	1.383,46C	196,958199
14 / 06	RESGATE	4,50D	0,640653
	IRRF	0,00	
	IOF	0,00	

**Dados de Tributação**

Rendimento Base	IRRF
0,00	0,00

**Informações ao Cotista****Serviço de Atendimento ao Cotista**

SAC: 0800 - 726 0101	Endereço para Correspondência: Av. Paulista nº 2.300, 11º andar, Bela Vista, São Paulo/SP - CEP 01310-300
Ouvidoria: 0800 725 7474	Endereço Eletrônico: <a href="https://www1.caixa.gov.br/atendimento/telefones_da_caixa.asp">https://www1.caixa.gov.br/atendimento/telefones_da_caixa.asp</a>
Acesse o site da CAIXA: <a href="http://www.caixa.gov.br">www.caixa.gov.br</a>	

**Extrato Fundo de Investimento**  
**Para simples verificação**

Nome da Agência GOVERNO CENTRO GAUCHO, RS	Código 2844	Operação 0055	Emissão 15/04/2024
Fundo CAIXA FIC PRATICO RENDA FIXA CURTO	CNPJ do Fundo 00.834.074/0001-23	Início das Atividades do Fundo 02/10/1995	

**Rentabilidade do Fundo**

No Mês(%)	No Ano(%)	Nos Últimos 12 Meses(%)	Cota em: 31/05/2023	Cota em: 30/06/2023
0,8498	5,1088	10,6311	6,99884000	7,05831900

**Administradora**

Nome Caixa Econômica Federal	Endereço Av. Paulista nº 2.300, 11º andar, Bela Vista, São Paulo/SP - CEP 01310-300	CNPJ da Administradora 00.360.305/0001-04
---------------------------------	---	--

**Cliente**

Nome PM URUGUAIANA FUMDE	CPF/CNPJ 88.131.164/0001-07	Conta Corrente 0006.000000030164-0	Mês/Ano 06/2023	Folha 02/03
Análise do Perfil do Investidor		Data da Avaliação		

**Resumo da Movimentação**

Histórico	Valor em R\$	Qtde de Cotas
Saldo Anterior	467.827,33C	66.843,551949
Aplicações	39.261,38C	5.585,045234
Resgates	14.412,49D	2.052,274891
Rendimento Bruto no Mês	4.062,35C	
IRRF	0,00	
IOF	0,00	
Taxa de Saída	0,00	
Saldo Bruto*	496.738,57C	70.376,322291
Resgate Bruto em Trânsito*	0,00	

(\*) Valor sujeito à tributação, conforme legislação em vigor

**Movimentação Detalhada**

Data	Histórico	Valor R\$	Qtde de Cotas
15 / 06	APLICACAO	62,55C	8,901408
16 / 06	APLICACAO	1.156,90C	164,570312
19 / 06	APLICACAO	2.209,28C	314,145491
19 / 06	RESGATE	31,50D	4,479077
	IRRF	0,00	
	IOF	0,00	
20 / 06	APLICACAO	906,74C	128,880511
20 / 06	RESGATE	9,00D	1,279214
	IRRF	0,00	
	IOF	0,00	
21 / 06	APLICACAO	1.716,90C	243,934943
21 / 06	RESGATE	4,50D	0,639356
	IRRF	0,00	
	IOF	0,00	
22 / 06	APLICACAO	2.181,50C	309,819568
23 / 06	APLICACAO	1.756,22C	249,319886
26 / 06	APLICACAO	164,28C	23,312404
26 / 06	RESGATE	22,50D	3,192904
	IRRF	0,00	
	IOF	0,00	
27 / 06	APLICACAO	2.746,04C	389,523695
28 / 06	RESGATE	631,74D	89,575510
	IRRF	0,00	

**Dados de Tributação**

Rendimento Base	IRRF
0,00	0,00

**Informações ao Cotista****Serviço de Atendimento ao Cotista**

SAC: 0800 - 726 0101	Endereço para Correspondência: Av. Paulista nº 2.300, 11º andar, Bela Vista, São Paulo/SP - CEP 01310-300
Ouvidoria: 0800 725 7474	Endereço Eletrônico: <a href="https://www1.caixa.gov.br/atendimento/telefones_da_caixa.asp">https://www1.caixa.gov.br/atendimento/telefones_da_caixa.asp</a>
Acesse o site da CAIXA: <a href="http://www.caixa.gov.br">www.caixa.gov.br</a>	

**Extrato Fundo de Investimento**  
 Para simples verificação

Nome da Agência GOVERNO CENTRO GAUCHO, RS	Código 2844	Operação 0055	Emissão 15/04/2024
--	----------------	------------------	-----------------------

Fundo CAIXA FIC PRATICO RENDA FIXA CURTO	CNPJ do Fundo 00.834.074/0001-23	Início das Atividades do Fundo 02/10/1995
---	-------------------------------------	--

**Rentabilidade do Fundo**

No Mês(%) 0,8498	No Ano(%) 5,1088	Nos Últimos 12 Meses(%) 10,6311	Cota em: 31/05/2023 6,99884000	Cota em: 30/06/2023 7,05831900
---------------------	---------------------	------------------------------------	-----------------------------------	-----------------------------------

**Administradora**

Nome Caixa Econômica Federal	Endereço Av. Paulista nº 2.300, 11º andar, Bela Vista, São Paulo/SP - CEP 01310-300	CNPJ da Administradora 00.360.305/0001-04
---------------------------------	---	--

**Cliente**

Nome PM URUGUAIANA FUMDE	CPF/CNPJ 88.131.164/0001-07	Conta Corrente 0006.000000030164-0	Mês/Ano 06/2023	Folha 03/03
Análise do Perfil do Investidor		Data da Avaliação		

**Resumo da Movimentação**

Histórico	Valor em R\$	Qtde de Cotas
Saldo Anterior	467.827,33C	66.843,551949
Aplicações	39.261,38C	5.585,045234
Resgates	14.412,49D	2.052,274891
Rendimento Bruto no Mês	4.062,35C	
IRRF	0,00	
IOF	0,00	
Taxa de Saída	0,00	
Saldo Bruto*	496.738,57C	70.376,322291
Resgate Bruto em Trânsito*	0,00	

(\*) Valor sujeito à tributação, conforme legislação em vigor

**Movimentação Detalhada**

Data	Histórico	Valor R\$	Qtde de Cotas
	IOF	0,00	
28 / 06	RESGATE	9,00D	1,276125
	IRRF	0,00	
	IOF	0,00	
29 / 06	APLICACAO	5.669,74C	803,598130
30 / 06	APLICACAO	2.369,36C	335,683326

**Dados de Tributação****Rendimento Base****IRRF**

0,00

0,00

**Informações ao Cotista**

Consulte seu extrato de fundos exclusivamente pelo Internet Banking CAIXA, de forma prática e segura, e beneficie-se de todas as vantagens que os serviços on-line lhe proporcionam. Fale com seu Gerente para solicitar a inibição do envio mensal do seu extrato pelos Correios. Além de reduzir suas despesas com impressão e postagem dos extratos, você contribui para preservação do meio-ambiente!

Prezado(a) Cotista, compareça à sua agência de relacionamento e cadastre ou atualize seu endereço de e-mail.

**Serviço de Atendimento ao Cotista**

SAC: 0800 - 726 0101	Endereço para Correspondência: Av. Paulista nº 2.300, 11º andar, Bela Vista, São Paulo/SP - CEP 01310-300
Ouvidoria: 0800 725 7474	Endereço Eletrônico: <a href="https://www1.caixa.gov.br/atendimento/telefones_da_caixa.asp">https://www1.caixa.gov.br/atendimento/telefones_da_caixa.asp</a>
Acesse o site da CAIXA: <a href="http://www.caixa.gov.br">www.caixa.gov.br</a>	

IMPRIMIR

RETORNAR

FECHAR

**Extrato Fundo de Investimento**  
 Para simples verificação

Nome da Agência GOVERNO CENTRO GAUCHO, RS	Código 2844	Operação 0055	Emissão 15/04/2024
Fundo CAIXA FIC PRATICO RENDA FIXA CURTO	CNPJ do Fundo 00.834.074/0001-23	Início das Atividades do Fundo 02/10/1995	

**Rentabilidade do Fundo**

No Mês(%) 0,8527	No Ano(%) 6,0051	Nos Últimos 12 Meses(%) 10,6569	Cota em: 30/06/2023 7,05831900	Cota em: 31/07/2023 7,11850300
---------------------	---------------------	------------------------------------	-----------------------------------	-----------------------------------

**Administradora**

Nome Caixa Econômica Federal	Endereço Av. Paulista nº 2.300, 11º andar, Bela Vista, São Paulo/SP - CEP 01310-300	CNPJ da Administradora 00.360.305/0001-04
---------------------------------	---	--

**Cliente**

Nome PM URUGUAIANA FUMDE	CPF/CNPJ 88.131.164/0001-07	Conta Corrente 0006.000000030164-0	Mês/Ano 07/2023	Folha 01/03
Análise do Perfil do Investidor		Data da Avaliação		

**Resumo da Movimentação**

Histórico	Valor em R\$	Qtde de Cotas
Saldo Anterior	496.738,57C	70.376,322291
Aplicações	70.471,83C	9.916,180594
Resgates	15.071,60D	2.127,734431
Rendimento Bruto no Mês	4.277,34C	
IRRF	0,00	
IOF	0,00	
Taxa de Saída	0,00	
Saldo Bruto*	556.416,14C	78.164,768454
Resgate Bruto em Trânsito*	0,00	

(\*) Valor sujeito à tributação, conforme legislação em vigor

**Movimentação Detalhada**

Data	Histórico	Valor R\$	Qtde de Cotas
03 / 07	APLICACAO	1.941,90C	275,011159
03 / 07	RESGATE	9,00D	1,274571
	IRRF	0,00	
	IOF	0,00	
04 / 07	APLICACAO	3.145,43C	445,274975
04 / 07	RESGATE	4,50D	0,637028
	IRRF	0,00	
	IOF	0,00	
05 / 07	APLICACAO	2.956,34C	418,337844
05 / 07	RESGATE	45,00D	6,367742
	IRRF	0,00	
	IOF	0,00	
07 / 07	APLICACAO	652,79C	92,298538
10 / 07	APLICACAO	4.679,10C	661,314921
12 / 07	RESGATE	12.415,05D	1.753,247571
	IRRF	0,00	
	IOF	0,00	
12 / 07	RESGATE	4,50D	0,635488
	IRRF	0,00	
	IOF	0,00	
13 / 07	APLICACAO	365,23C	51,556767
14 / 07	RESGATE	1.796,00D	253,424745
	IRRF	0,00	

**Dados de Tributação**

Rendimento Base	IRRF
0,00	0,00

**Informações ao Cotista****Serviço de Atendimento ao Cotista**

SAC: 0800 - 726 0101	Endereço para Correspondência: Av. Paulista nº 2.300, 11º andar, Bela Vista, São Paulo/SP - CEP 01310-300
Ouvidoria: 0800 725 7474	Endereço Eletrônico: <a href="https://www1.caixa.gov.br/atendimento/telefones_da_caixa.asp">https://www1.caixa.gov.br/atendimento/telefones_da_caixa.asp</a>
Acesse o site da CAIXA: <a href="http://www.caixa.gov.br">www.caixa.gov.br</a>	

**Extrato Fundo de Investimento**  
 Para simples verificação

Nome da Agência GOVERNO CENTRO GAUCHO, RS	Código 2844	Operação 0055	Emissão 15/04/2024
--	----------------	------------------	-----------------------

Fundo CAIXA FIC PRATICO RENDA FIXA CURTO	CNPJ do Fundo 00.834.074/0001-23	Início das Atividades do Fundo 02/10/1995
---	-------------------------------------	--

**Rentabilidade do Fundo**

No Mês(%)	No Ano(%)	Nos Últimos 12 Meses(%)	Cota em: 30/06/2023	Cota em: 31/07/2023
0,8527	6,0051	10,6569	7,05831900	7,11850300

**Administradora**

Nome Caixa Econômica Federal	Endereço Av. Paulista nº 2.300, 11º andar, Bela Vista, São Paulo/SP - CEP 01310-300	CNPJ da Administradora 00.360.305/0001-04
---------------------------------	---	--

**Cliente**

Nome PM URUGUAIANA FUMDE	CPF/CNPJ 88.131.164/0001-07	Conta Corrente 0006.000000030164-0	Mês/Ano 07/2023	Folha 02/03
Análise do Perfil do Investidor		Data da Avaliação		

**Resumo da Movimentação**

Histórico	Valor em R\$	Qtde de Cotas
Saldo Anterior	496.738,57C	70.376,322291
Aplicações	70.471,83C	9.916,180594
Resgates	15.071,60D	2.127,734431
Rendimento Bruto no Mês	4.277,34C	
IRRF	0,00	
IOF	0,00	
Taxa de Saída	0,00	
Saldo Bruto*	556.416,14C	78.164,768454
Resgate Bruto em Trânsito*	0,00	

(\*) Valor sujeito à tributação, conforme legislação em vigor

**Movimentação Detalhada**

Data	Histórico	Valor R\$	Qtde de Cotas
	IOF	0,00	
17 / 07	APLICACAO	596,58C	84,146475
17 / 07	RESGATE	27,00D	3,808296
	IRRF	0,00	
	IOF	0,00	
18 / 07	APLICACAO	1.894,57C	267,117631
19 / 07	APLICACAO	1.885,14C	265,680466
19 / 07	RESGATE	9,00D	1,268403
	IRRF	0,00	
	IOF	0,00	
20 / 07	APLICACAO	290,42C	40,913497
21 / 07	APLICACAO	771,92C	108,701728
24 / 07	APLICACAO	137,34C	19,332378
24 / 07	RESGATE	13,50D	1,900297
	IRRF	0,00	
	IOF	0,00	
25 / 07	APLICACAO	912,80C	128,436354
25 / 07	RESGATE	4,50D	0,633177
	IRRF	0,00	
	IOF	0,00	
26 / 07	RESGATE	9,00D	1,265841
	IRRF	0,00	
	IOF	0,00	

**Dados de Tributação****Rendimento Base****IRRF**

0,00

0,00

**Informações ao Cotista****Serviço de Atendimento ao Cotista**

SAC: 0800 - 726 0101	Endereço para Correspondência: Av. Paulista nº 2.300, 11º andar, Bela Vista, São Paulo/SP - CEP 01310-300
Ouvidoria: 0800 725 7474	Endereço Eletrônico: <a href="https://www1.caixa.gov.br/atendimento/telefonos_da_caixa.asp">https://www1.caixa.gov.br/atendimento/telefonos_da_caixa.asp</a>
Acesse o site da CAIXA: <a href="http://www.caixa.gov.br">www.caixa.gov.br</a>	

**Extrato Fundo de Investimento**  
 Para simples verificação

Nome da Agência GOVERNO CENTRO GAUCHO, RS	Código 2844	Operação 0055	Emissão 15/04/2024
--	----------------	------------------	-----------------------

Fundo CAIXA FIC PRATICO RENDA FIXA CURTO	CNPJ do Fundo 00.834.074/0001-23	Início das Atividades do Fundo 02/10/1995
---	-------------------------------------	--

**Rentabilidade do Fundo**

No Mês(%) 0,8527	No Ano(%) 6,0051	Nos Últimos 12 Meses(%) 10,6569	Cota em: 30/06/2023 7,05831900	Cota em: 31/07/2023 7,11850300
---------------------	---------------------	------------------------------------	-----------------------------------	-----------------------------------

**Administradora**

Nome Caixa Econômica Federal	Endereço Av. Paulista nº 2.300, 11º andar, Bela Vista, São Paulo/SP - CEP 01310-300	CNPJ da Administradora 00.360.305/0001-04
---------------------------------	---	--

**Cliente**

Nome PM URUGUAIANA FUMDE	CPF/CNPJ 88.131.164/0001-07	Conta Corrente 0006.000000030164-0	Mês/Ano 07/2023	Folha 03/03
Análise do Perfil do Investidor		Data da Avaliação		

**Resumo da Movimentação**

Histórico	Valor em R\$	Qtde de Cotas
Saldo Anterior	496.738,57C	70.376,32229i
Aplicações	70.471,83C	9.916,180594
Resgates	15.071,60D	2.127,734431
Rendimento Bruto no Mês	4.277,34C	
IRRF	0,00	
IOF	0,00	
Taxa de Saída	0,00	
Saldo Bruto*	556.416,14C	78.164,768454
Resgate Bruto em Trânsito*	0,00	

(\*) Valor sujeito à tributação, conforme legislação em vigor

**Movimentação Detalhada**

Data	Histórico	Valor R\$	Qtde de Cotas
27 / 07	RESGATE	730,05D	102,639112
	IRRF	0,00	
	IOF	0,00	
28 / 07	APLICACAO	1.343,90C	188,864990
31 / 07	APLICACAO	48.898,37C	6.869,192862
31 / 07	RESGATE	4,50D	0,632154
	IRRF	0,00	
	IOF	0,00	

**Dados de Tributação****Rendimento Base****IRRF**

0,00

0,00

**Informações ao Cotista**

Consulte seu extrato de fundos exclusivamente pelo Internet Banking CAIXA, de forma prática e segura, e beneficie-se de todas as vantagens que os serviços on-line lhe proporcionam. Fale com seu Gerente para solicitar a inibição do envio mensal do seu extrato pelos Correios. Além de reduzir suas despesas com impressão e postagem dos extratos, você contribui para preservação do meio-ambiente!

Prezado(a) Cotista, compareça à sua agência de relacionamento e cadastre ou atualize seu endereço de e-mail.

**Serviço de Atendimento ao Cotista**

SAC: 0800 - 726 0101	Endereço para Correspondência: Av. Paulista nº 2.300, 11º andar, Bela Vista, São Paulo/SP - CEP 01310-300
Ouvidoria: 0800 725 7474	Endereço Eletrônico: <a href="https://www1.caixa.gov.br/atendimento/telefones_da_caixa.asp">https://www1.caixa.gov.br/atendimento/telefones_da_caixa.asp</a>
Acesse o site da CAIXA: <a href="http://www.caixa.gov.br">www.caixa.gov.br</a>	

IMPRIMIR

RETORNAR

FECHAR

**Extrato Fundo de Investimento**  
 Para simples verificação

Nome da Agência GOVERNO CENTRO GAUCHO, RS		Código 2844	Operação 0055	Emissão 15/04/2024
Fundo CAIXA FIC PRATICO RENDA FIXA CURTO		CNPJ do Fundo 00.834.074/0001-23	Início das Atividades do Fundo 02/10/1995	

**Rentabilidade do Fundo**

No Mês(%) 0,8943	No Ano(%) 6,9530	Nos Últimos 12 Meses(%) 10,6090	Cota em: 31/07/2023 7,11850300	Cota em: 31/08/2023 7,18216200
---------------------	---------------------	------------------------------------	-----------------------------------	-----------------------------------

**Administradora**

Nome Caixa Econômica Federal	Endereço Av. Paulista nº 2.300, 11º andar, Bela Vista, São Paulo/SP - CEP 01310-300	CNPJ da Administradora 00.360.305/0001-04
---------------------------------	---	--

**Cliente**

Nome PM URUGUAIANA FUMDE	CPF/CNPJ 88.131.164/0001-07	Conta Corrente 0006.00000030164-0	Mês/Ano 08/2023	Folha 01/02
Análise do Perfil do Investidor		Data da Avaliação		

**Resumo da Movimentação**

Histórico	Valor em R\$	Qtde de Cotas
Saldo Anterior	556.416,14C	78.164,768454
Aplicações	37.473,63C	5.244,891333
Resgates	39.801,73D	5.577,035741
Rendimento Bruto no Mês	4.918,46C	
IRRF	0,00	
IOF	0,00	
Taxa de Saída	0,00	
Saldo Bruto*	559.006,50C	77.832,624046
Resgate Bruto em Trânsito*	0,00	

(\*) Valor sujeito à tributação, conforme legislação em vigor

**Movimentação Detalhada**

Data	Histórico	Valor R\$	Qtde de Cotas
01 / 08	APLICACAO	1.732,03C	243,215910
02 / 08	RESGATE	3.330,58D	467,500302
	IRRF	0,00	
	IOF	0,00	
03 / 08	APLICACAO	3.482,31C	488,601322
04 / 08	APLICACAO	4.109,75C	576,413680
07 / 08	APLICACAO	12.611,81C	1.768,188558
07 / 08	RESGATE	4,50D	0,630909
	IRRF	0,00	
	IOF	0,00	
08 / 08	RESGATE	33.515,18D	4.697,045139
	IRRF	0,00	
	IOF	0,00	
10 / 08	APLICACAO	340,15C	47,634285
11 / 08	APLICACAO	1.122,15C	157,084069
14 / 08	APLICACAO	312,62C	43,745188
14 / 08	RESGATE	4,50D	0,629687
	IRRF	0,00	
	IOF	0,00	
15 / 08	RESGATE	90,00D	12,588914
	IRRF	0,00	
	IOF	0,00	
16 / 08	APLICACAO	699,22C	97,767040

**Dados de Tributação**

Rendimento Base	IRRF
0,00	0,00

**Informações ao Cotista****Serviço de Atendimento ao Cotista**

SAC: 0800 - 726 0101	Endereço para Correspondência: Av. Paulista nº 2.300, 11º andar, Bela Vista, São Paulo/SP - CEP 01310-300
Ouvidoria: 0800 725 7474	Endereço Eletrônico: <a href="https://www1.caixa.gov.br/atendimento/telefones_da_caixa.asp">https://www1.caixa.gov.br/atendimento/telefones_da_caixa.asp</a>
Acesse o site da CAIXA: <a href="http://www.caixa.gov.br">www.caixa.gov.br</a>	

**Extrato Fundo de Investimento**  
 Para simples verificação

Nome da Agência GOVERNO CENTRO GAUCHO, RS	Código 2844	Operação 0055	Emissão 15/04/2024
Fundo CAIXA FIC PRATICO RENDA FIXA CURTO	CNPJ do Fundo 00.834.074/0001-23	Início das Atividades do Fundo 02/10/1995	

**Rentabilidade do Fundo**

No Mês(%) 0,8943	No Ano(%) 6,9530	Nos Últimos 12 Meses(%) 10,6090	Cota em: 31/07/2023 7,11850300	Cota em: 31/08/2023 7,18216200
---------------------	---------------------	------------------------------------	-----------------------------------	-----------------------------------

**Administradora**

Nome Caixa Econômica Federal	Endereço Av. Paulista nº 2.300, 11º andar, Bela Vista, São Paulo/SP - CEP 01310-300	CNPJ da Administradora 00.360.305/0001-04
---------------------------------	---	--

**Cliente**

Nome PM URUGUAIANA FUMDE	CPF/CNPJ 88.131.164/0001-07	Conta Corrente 0006.000000030164-0	Mês/Ano 08/2023	Folha 02/02
Análise do Perfil do Investidor		Data da Avaliação		

**Resumo da Movimentação**

Histórico	Valor em R\$	Qtde de Cotas
Saldo Anterior	556.416,14C	78.164,768454
Aplicações	37.473,63C	5.244,891333
Resgates	39.801,73D	5.577,035741
Rendimento Bruto no Mês	4.918,46C	
IRRF	0,00	
IOF	0,00	
Taxa de Saída	0,00	
Saldo Bruto*	559.006,50C	77.832,624046
Resgate Bruto em Trânsito*	0,00	

(\*) Valor sujeito à tributação, conforme legislação em vigor

**Movimentação Detalhada**

Data	Histórico	Valor R\$	Qtde de Cotas
17 / 08	APLICACAO	535,49C	74,844978
18 / 08	RESGATE	1.756,73D	245,441753
	IRRF	0,00	
	IOF	0,00	
21 / 08	APLICACAO	5.004,11C	698,883110
21 / 08	RESGATE	13,50D	1,885418
	IRRF	0,00	
	IOF	0,00	
23 / 08	APLICACAO	135,47C	18,905512
28 / 08	APLICACAO	4.021,60C	560,587920
28 / 08	RESGATE	13,50D	1,881822
	IRRF	0,00	
	IOF	0,00	
29 / 08	APLICACAO	937,90C	130,687862
30 / 08	APLICACAO	2.429,02C	338,331894
30 / 08	RESGATE	9,00D	1,253563
	IRRF	0,00	
	IOF	0,00	
31 / 08	RESGATE	1.064,24D	148,178229
	IRRF	0,00	
	IOF	0,00	

**Dados de Tributação**

Rendimento Base	0,00	IRRF	0,00
-----------------	------	------	------

**Informações ao Cotista**

Consulte seu extrato de fundos exclusivamente pelo Internet Banking CAIXA, de forma prática e segura, e beneficie-se de todas as vantagens que os serviços on-line lhe proporcionam. Fale com seu Gerente para solicitar a inibição do envio mensal do seu extrato pelos Correios. Além de reduzir suas despesas com impressão e postagem dos extratos, você contribui para preservação do meio-ambiente!

Prezado(a) Cotista, compareça à sua agência de relacionamento e cadastre ou atualize seu endereço de e-mail.

**Serviço de Atendimento ao Cotista**

SAC: 0800 - 726 0101	Endereço para Correspondência: Av. Paulista nº 2.300, 11º andar, Bela Vista, São Paulo/SP - CEP 01310-300
Ouvidoria: 0800 725 7474	Endereço Eletrônico: <a href="https://www1.caixa.gov.br/atendimento/telefones_da_caixa.asp">https://www1.caixa.gov.br/atendimento/telefones_da_caixa.asp</a>
Acesse o site da CAIXA: <a href="http://www.caixa.gov.br">www.caixa.gov.br</a>	

IMPRIMIR

RETORNAR

FECHAR

**Extrato Fundo de Investimento**  
 Para simples verificação

Nome da Agência GOVERNO CENTRO GAUCHO, RS	Código 2844	Operação 0055	Emissão 15/04/2024
Fundo CAIXA FIC PRATICO RENDA FIXA CURTO	CNPJ do Fundo 00.834.074/0001-23	Início das Atividades do Fundo 02/10/1995	

**Rentabilidade do Fundo**

No Mês(%) 0,7624	No Ano(%) 7,7684	Nos Últimos 12 Meses(%) 10,5015	Cota em: 31/08/2023 7,18216200	Cota em: 29/09/2023 7,23691700
---------------------	---------------------	------------------------------------	-----------------------------------	-----------------------------------

**Administradora**

Nome Caixa Econômica Federal	Endereço Av. Paulista nº 2.300, 11º andar, Bela Vista, São Paulo/SP - CEP 01310-300	CNPJ da Administradora 00.360.305/0001-04
---------------------------------	---	--

**Cliente**

Nome PM URUGUAIANA FUMDE	CPF/CNPJ 88.131.164/0001-07	Conta Corrente 0006.000000030164-0	Mês/Ano 09/2023	Folha 01/03
Análise do Perfil do Investidor		Data da Avaliação		

**Resumo da Movimentação**

Histórico	Valor em R\$	Qtde de Cotas
Saldo Anterior	559.006,50C	77.832,624046
Aplicações	550.501,94C	76.294,888480
Resgates	44.975,50D	6.239,404009
Rendimento Bruto no Mês	5.721,03C	
IRRF	0,00	
IOF	0,00	
Taxa de Saída	0,00	
Saldo Bruto*	1.070.253,97C	147.888,108517,
Resgate Bruto em Trânsito*	0,00	

(\*) Valor sujeito à tributação, conforme legislação em vigor

**Movimentação Detalhada**

Data	Histórico	Valor R\$	Qtde de Cotas
01 / 09	APLICACAO	4.465,92C	621,570324
04 / 09	APLICACAO	1.579,31C	219,725256
04 / 09	RESGATE	81,00D	11,269313
	IRRF	0,00	
	IOF	0,00	
05 / 09	APLICACAO	968,21C	134,652755
05 / 09	RESGATE	67,50D	9,387488
	IRRF	0,00	
	IOF	0,00	
06 / 09	APLICACAO	6.397,93C	889,442777
08 / 09	APLICACAO	2.436,30C	338,564972
11 / 09	APLICACAO	1.446,95C	201,000648
11 / 09	RESGATE	31,50D	4,375756
	IRRF	0,00	
	IOF	0,00	
12 / 09	APLICACAO	2.588,99C	359,506797
13 / 09	APLICACAO	7.367,11C	1.022,603119
13 / 09	RESGATE	4,50D	0,624613
	IRRF	0,00	
	IOF	0,00	
14 / 09	RESGATE	42.286,41D	5.867,368575
	IRRF	0,00	
	IOF	0,00	

**Dados de Tributação**

Rendimento Base	0,00	IRRF	0,00
-----------------	------	------	------

**Informações ao Cotista****Serviço de Atendimento ao Cotista**

SAC: 0800 - 726 0101	Endereço para Correspondência: Av. Paulista nº 2.300, 11º andar, Bela Vista, São Paulo/SP - CEP 01310-300
Ouvidoria: 0800 725 7474	Endereço Eletrônico: <a href="https://www1.caixa.gov.br/atendimento/telefones_da_caixa.asp">https://www1.caixa.gov.br/atendimento/telefones_da_caixa.asp</a>
Acesse o site da CAIXA: <a href="http://www.caixa.gov.br">www.caixa.gov.br</a>	

**Extrato Fundo de Investimento**  
 Para simples verificação

Nome da Agência GOVERNO CENTRO GAUCHO, RS	Código 2844	Operação 0055	Emissão 15/04/2024
Fundo CAIXA FIC PRATICO RENDA FIXA CURTO	CNPJ do Fundo 00.834.074/0001-23	Início das Atividades do Fundo 02/10/1995	

**Rentabilidade do Fundo**

No Mês(%) 0,7624	No Ano(%) 7,7684	Nos Últimos 12 Meses(%) 10,5015	Cota em: 31/08/2023 7,18216200	Cota em: 29/09/2023 7,23691700
---------------------	---------------------	------------------------------------	-----------------------------------	-----------------------------------

**Administradora**

Nome Caixa Econômica Federal	Endereço Av. Paulista nº 2.300, 11º andar, Bela Vista, São Paulo/SP - CEP 01310-300	CNPJ da Administradora 00.360.305/0001-04
---------------------------------	---	--

**Cliente**

Nome PM URUGUAIANA FUMDE	CPF/CNPJ 88.131.164/0001-07	Conta Corrente 0006.00000030164-0	Mês/Ano 09/2023	Folha 02/03
Análise do Perfil do Investidor		Data da Avaliação		

**Resumo da Movimentação**

Histórico	Valor em R\$	Qtde de Cotas
Saldo Anterior	559.006,50C	77.832,624046
Aplicações	550.501,94C	76.294,888480
Resgates	44.975,50D	6.239,404009
Rendimento Bruto no Mês	5.721,03C	
IRRF	0,00	
IOF	0,00	
Taxa de Saída	0,00	
Saldo Bruto*	1.070.253,97C	147.888,108517
Resgate Bruto em Trânsito*	0,00	

(\*) Valor sujeito à tributação, conforme legislação em vigor

**Movimentação Detalhada**

Data	Histórico	Valor R\$	Qtde de Cotas
15 / 09	APLICACAO	205.009,59C	28.434,709194
18 / 09	APLICACAO	7.683,26C	1.065,252146
18 / 09	RESGATE	45,00D	6,238943
	IRRF	0,00	
	IOF	0,00	
19 / 09	APLICACAO	2.102,06C	291,329817
19 / 09	RESGATE	36,00D	4,989250
	IRRF	0,00	
	IOF	0,00	
20 / 09	APLICACAO	2.062,39C	285,723231
20 / 09	RESGATE	13,50D	1,870261
	IRRF	0,00	
	IOF	0,00	
21 / 09	APLICACAO	301.642,59C	41.773,377082
25 / 09	APLICACAO	3.989,01C	552,015842
25 / 09	RESGATE	36,00D	4,981751
	IRRF	0,00	
	IOF	0,00	
26 / 09	APLICACAO	503,63C	69,668630
26 / 09	RESGATE	85,50D	11,827431
	IRRF	0,00	
	IOF	0,00	
27 / 09	RESGATE	2.284,09D	315,848358

**Dados de Tributação**

Rendimento Base	IRRF
0,00	0,00

**Informações ao Cotista****Serviço de Atendimento ao Cotista**

SAC: 0800 - 726 0101	Endereço para Correspondência: Av. Paulista nº 2.300, 11º andar, Bela Vista, São Paulo/SP - CEP 01310-300
Ouvidoria: 0800 725 7474	Endereço Eletrônico: <a href="https://www1.caixa.gov.br/atendimento/telefones_da_caixa.asp">https://www1.caixa.gov.br/atendimento/telefones_da_caixa.asp</a>
Acesse o site da CAIXA: <a href="http://www.caixa.gov.br">www.caixa.gov.br</a>	

**Extrato Fundo de Investimento**  
 Para simples verificação

Nome da Agência GOVERNO CENTRO GAUCHO, RS	Código 2844	Operação 0055	Emissão 15/04/2024
--	----------------	------------------	-----------------------

Fundo CAIXA FIC PRATICO RENDA FIXA CURTO	CNPJ do Fundo 00.834.074/0001-23	Início das Atividades do Fundo 02/10/1995
---	-------------------------------------	--

**Rentabilidade do Fundo**

No Mês(%) 0,7624	No Ano(%) 7,7684	Nos Últimos 12 Meses(%) 10,5015	Cota em: 31/08/2023 7,18216200	Cota em: 29/09/2023 7,23691700
---------------------	---------------------	------------------------------------	-----------------------------------	-----------------------------------

**Administradora**

Nome Caixa Econômica Federal	Endereço Av. Paulista nº 2.300, 11º andar, Bela Vista, São Paulo/SP - CEP 01310-300	CNPJ da Administradora 00.360.305/0001-04
---------------------------------	---	--

**Cliente**

Nome PM URUGUAIANA FUMDE	CPF/CNPJ 88.131.164/0001-07	Conta Corrente 0006.000000030164-0	Mês/Ano 09/2023	Folha 03/03
Análise do Perfil do Investidor		Data da Avaliação		

**Resumo da Movimentação**

Histórico	Valor em R\$	Qtde de Cotas
Saldo Anterior	559.006,50C	77.832,624046
Aplicações	550.501,94C	76.294,888480
Resgates	44.975,50D	6.239,404009
Rendimento Bruto no Mês	5.721,03C	
IRRF	0,00	
IOF	0,00	
Taxa de Saída	0,00	
Saldo Bruto*	1.070.253,97C	147.888,108517
Resgate Bruto em Trânsito*	0,00	

(\*) Valor sujeito à tributação, conforme legislação em vigor

**Movimentação Detalhada**

Data	Histórico	Valor R\$	Qtde de Cotas
	IRRF	0,00	
	IOF	0,00	
27 / 09	RESGATE	4,50D	0,622264
	IRRF	0,00	
	IOF	0,00	
29 / 09	APLICACAO	258,69C	35,745884

**Dados de Tributação**
**Rendimento Base**
**IRRF**

0,00

0,00

**Informações ao Cotista**

Consulte seu extrato de fundos exclusivamente pelo Internet Banking CAIXA, de forma prática e segura, e beneficie-se de todas as vantagens que os serviços on-line lhe proporcionam. Fale com seu Gerente para solicitar a inibição do envio mensal do seu extrato pelos Correios. Além de reduzir suas despesas com impressão e postagem dos extratos, você contribui para preservação do meio-ambiente!

Prezado(a) Cotista, compareça à sua agência de relacionamento e cadastre ou atualize seu endereço de e-mail.

**Serviço de Atendimento ao Cotista**

SAC: 0800 - 726 0101	Endereço para Correspondência: Av. Paulista nº 2.300, 11º andar, Bela Vista, São Paulo/SP - CEP 01310-300
Ouvidoria: 0800 725 7474	Endereço Eletrônico: <a href="https://www1.caixa.gov.br/atendimento/telefones_da_caixa.asp">https://www1.caixa.gov.br/atendimento/telefones_da_caixa.asp</a>
Acesse o site da CAIXA: <a href="http://www.caixa.gov.br">www.caixa.gov.br</a>	

IMPRIMIR

RETORNAR

FECHAR

**Extrato Fundo de Investimento**  
 Para simples verificação

Nome da Agência GOVERNO CENTRO GAUCHO, RS	Código 2844	Operação 0055	Emissão 15/04/2024
Fundo CAIXA FIC PRATICO RENDA FIXA CURTO	CNPJ do Fundo 00.834.074/0001-23	Início das Atividades do Fundo 02/10/1995	

**Rentabilidade do Fundo**

No Mês(%)	No Ano(%)	Nos Últimos 12 Meses(%)	Cota em: 29/09/2023	Cota em: 31/10/2023
0,7790	8,6079	10,4605	7,23691700	7,29329100

**Administradora**

Nome Caixa Econômica Federal	Endereço Av. Paulista nº 2.300, 11º andar, Bela Vista, São Paulo/SP - CEP 01310-300	CNPJ da Administradora 00.360.305/0001-04
---------------------------------	---	--

**Cliente**

Nome PM URUGUAIANA FUMDE	CPF/CNPJ 88.131.164/0001-07	Conta Corrente 0006.000000030164-0	Mês/Ano 10/2023	Folha 01/03
Análise do Perfil do Investidor		Data da Avaliação		

**Resumo da Movimentação**

Histórico	Valor em R\$	Qtde de Cotas
Saldo Anterior	1.070.253,97C	147.888,108517
Aplicações	12.321,99C	1.696,827763
Resgates	720.161,53D	98.890,219477
Rendimento Bruto no Mês	7.316,88C	
IRRF	0,00	
IOF	0,00	
Taxa de Saída	0,00	
Saldo Bruto*	369.731,31C	50.694,716803
Resgate Bruto em Trânsito*	0,00	

(\*) Valor sujeito à tributação, conforme legislação em vigor

**Movimentação Detalhada**

Data	Histórico	Valor R\$	Qtde de Cotas
02 / 10	APLICACAO	610,56C	84,336407
03 / 10	RESGATE	4,50D	0,621214
	IRRF	0,00	
	IOF	0,00	
04 / 10	APLICACAO	2.795,21C	385,816491
04 / 10	RESGATE	22,50D	3,105567
	IRRF	0,00	
	IOF	0,00	
05 / 10	RESGATE	6.845,30D	944,491582
	IRRF	0,00	
	IOF	0,00	
09 / 10	APLICACAO	1.212,93C	167,232643
09 / 10	RESGATE	18,00D	2,481712
	IRRF	0,00	
	IOF	0,00	
10 / 10	APLICACAO	643,44C	88,681540
10 / 10	RESGATE	4,50D	0,620104
	IRRF	0,00	
	IOF	0,00	
11 / 10	RESGATE	115.038,88D	15.849,291755
	IRRF	0,00	
	IOF	0,00	
11 / 10	RESGATE	13,50D	1,859931

**Dados de Tributação**

<b>Rendimento Base</b>	<b>IRRF</b>
0,00	0,00

**Informações ao Cotista****Serviço de Atendimento ao Cotista**

SAC: 0800 - 726 0101	Endereço para Correspondência: Av. Paulista nº 2.300, 11º andar, Bela Vista, São Paulo/SP - CEP 01310-300
Ouvidoria: 0800 725 7474	Endereço Eletrônico: <a href="https://www1.caixa.gov.br/atendimento/telefones_da_caixa.asp">https://www1.caixa.gov.br/atendimento/telefones_da_caixa.asp</a>
Acesse o site da CAIXA: <a href="http://www.caixa.gov.br">www.caixa.gov.br</a>	

**Extrato Fundo de Investimento**  
 Para simples verificação

Nome da Agência GOVERNO CENTRO GAUCHO, RS	Código 2844	Operação 0055	Emissão 15/04/2024
--	----------------	------------------	-----------------------

Fundo CAIXA FIC PRATICO RENDA FIXA CURTO	CNPJ do Fundo 00.834.074/0001-23	Início das Atividades do Fundo 02/10/1995
---	-------------------------------------	--

**Rentabilidade do Fundo**

No Mês(%) 0,7790	No Ano(%) 8,6079	Nos Últimos 12 Meses(%) 10,4605	Cota em: 29/09/2023 7,23691700	Cota em: 31/10/2023 7,29329100
---------------------	---------------------	------------------------------------	-----------------------------------	-----------------------------------

**Administradora**

Nome Caixa Econômica Federal	Endereço Av. Paulista nº 2.300, 11º andar, Bela Vista, São Paulo/SP - CEP 01310-300	CNPJ da Administradora 00.360.305/0001-04
---------------------------------	---	--

**Cliente**

Nome PM URUGUAIANA FUMDE	CPF/CNPJ 88.131.164/0001-07	Conta Corrente 0006.000000030164-0	Mês/Ano 10/2023	Folha 02/03
Análise do Perfil do Investidor		Data da Avaliação		

**Resumo da Movimentação**

Histórico	Valor em R\$	Qtde de Cotas
Saldo Anterior	1.070.253,97C	147.888,108517
Aplicações	12.321,99C	1.696,827763
Resgates	720.161,53D	98.890,219477
Rendimento Bruto no Mês	7.316,88C	
IRRF	0,00	
IOF	0,00	
Taxa de Saída	0,00	
Saldo Bruto*	369.731,31C	50.694,716803
Resgate Bruto em Trânsito*	0,00	

(\*) Valor sujeito à tributação, conforme legislação em vigor

**Movimentação Detalhada**

Data	Histórico	Valor R\$	Qtde de Cotas
	IRRF	0,00	
	IOF	0,00	
13 / 10	RESGATE	2.491,28D	343,105243
	IRRF	0,00	
	IOF	0,00	
16 / 10	RESGATE	390,85D	53,808894
	IRRF	0,00	
	IOF	0,00	
16 / 10	RESGATE	18,00D	2,478052
	IRRF	0,00	
	IOF	0,00	
17 / 10	APLICACAO	3.417,85C	470,366310
18 / 10	APLICACAO	612,04C	84,198107
18 / 10	RESGATE	13,50D	1,857183
	IRRF	0,00	
	IOF	0,00	
19 / 10	RESGATE	94.018,38D	12.929,279319
	IRRF	0,00	
	IOF	0,00	
23 / 10	APLICACAO	559,70C	76,912305
23 / 10	RESGATE	13,50D	1,855118
	IRRF	0,00	
	IOF	0,00	

**Dados de Tributação**

Rendimento Base	IRRF
0,00	0,00

**Informações ao Cotista****Serviço de Atendimento ao Cotista**

SAC: 0800 - 726 0101	Endereço para Correspondência: Av. Paulista nº 2.300, 11º andar, Bela Vista, São Paulo/SP - CEP 01310-300
Ouvidoria: 0800 725 7474	Endereço Eletrônico: <a href="https://www1.caixa.gov.br/atendimento/telefones_da_caixa.asp">https://www1.caixa.gov.br/atendimento/telefones_da_caixa.asp</a>
Acesse o site da CAIXA: <a href="http://www.caixa.gov.br">www.caixa.gov.br</a>	

**Extrato Fundo de Investimento**  
 Para simples verificação

Nome da Agência GOVERNO CENTRO GAUCHO, RS	Código 2844	Operação 0055	Emissão 15/04/2024
Fundo CAIXA FIC PRATICO RENDA FIXA CURTO	CNPJ do Fundo 00.834.074/0001-23	Início das Atividades do Fundo 02/10/1995	

**Rentabilidade do Fundo**

No Mês(%) 0,7790	No Ano(%) 8,6079	Nos Últimos 12 Meses(%) 10,4605	Cota em: 29/09/2023 7,23691700	Cota em: 31/10/2023 7,29329100
---------------------	---------------------	------------------------------------	-----------------------------------	-----------------------------------

**Administradora**

Nome Caixa Econômica Federal	Endereço Av. Paulista nº 2.300, 11º andar, Bela Vista, São Paulo/SP - CEP 01310-300	CNPJ da Administradora 00.360.305/0001-04
---------------------------------	---	--

**Cliente**

Nome PM URUGUAIANA FUMDE	CPF/CNPJ 88.131.164/0001-07	Conta Corrente 0006.000000030164-0	Mês/Ano 10/2023	Folha 03/03
Análise do Perfil do Investidor		Data da Avaliação		

**Resumo da Movimentação**

Histórico	Valor em R\$	Qtde de Cotas
Saldo Anterior	1.070.253,97C	147.888,108517
Aplicações	12.321,99C	1.696,827763
Resgates	720.161,53D	98.890,219477
Rendimento Bruto no Mês	7.316,88C	
IRRF	0,00	
IOF	0,00	
Taxa de Saída	0,00	
Saldo Bruto*	369.731,31C	50.694,716803
Resgate Bruto em Trânsito*	0,00	

(\*) Valor sujeito à tributação, conforme legislação em vigor

**Movimentação Detalhada**

Data	Histórico	Valor R\$	Qtde de Cotas
24 / 10	APLICACAO	2.015,65C	276,882188
25 / 10	RESGATE	18,00D	2,471669
	IRRF	0,00	
	IOF	0,00	
26 / 10	APLICACAO	454,61C	62,401770
30 / 10	RESGATE	500.011,00D	68.582,894583
	IRRF	0,00	
	IOF	0,00	
30 / 10	RESGATE	4,50D	0,617231
	IRRF	0,00	
	IOF	0,00	
31 / 10	RESGATE	1.235,34D	169,380312
	IRRF	0,00	
	IOF	0,00	

**Dados de Tributação****Rendimento Base****IRRF**

0,00

0,00

**Informações ao Cotista**

Consulte seu extrato de fundos exclusivamente pelo Internet Banking CAIXA, de forma prática e segura, e beneficie-se de todas as vantagens que os serviços on-line lhe proporcionam. Fale com seu Gerente para solicitar a inibição do envio mensal do seu extrato pelos Correios. Além de reduzir suas despesas com impressão e postagem dos extratos, você contribui para preservação do meio-ambiente!

Prezado(a) Cotista, compareça à sua agência de relacionamento e cadastre ou atualize seu endereço de e-mail.

**Serviço de Atendimento ao Cotista**

SAC: 0800 - 726 0101	Endereço para Correspondência: Av. Paulista nº 2.300, 11º andar, Bela Vista, São Paulo/SP - CEP 01310-300
Ouvidoria: 0800 725 7474	Endereço Eletrônico: <a href="https://www1.caixa.gov.br/atendimento/telefones_da_caixa.asp">https://www1.caixa.gov.br/atendimento/telefones_da_caixa.asp</a>
Acesse o site da CAIXA: <a href="http://www.caixa.gov.br">www.caixa.gov.br</a>	

IMPRIMIR

RETORNAR

FECHAR

**Extrato Fundo de Investimento**  
 Para simples verificação

Nome da Agência GOVERNO CENTRO GAUCHO, RS		Código 2844	Operação 0055	Emissão 15/04/2024
Fundo CAIXA FIC PRATICO RENDA FIXA CURTO	CNPJ do Fundo 00.834.074/0001-23	Início das Atividades do Fundo 02/10/1995		

**Rentabilidade do Fundo**

No Mês(%) 0,7086	No Ano(%) 9,3775	Nos Últimos 12 Meses(%) 10,3460	Cota em: 31/10/2023 7,29329100	Cota em: 30/11/2023 7,34497200
---------------------	---------------------	------------------------------------	-----------------------------------	-----------------------------------

**Administradora**

Nome Caixa Econômica Federal	Endereço Av. Paulista nº 2.300, 11º andar, Bela Vista, São Paulo/SP - CEP 01310-300	CNPJ da Administradora 00.360.305/0001-04
---------------------------------	---	--

**Cliente**

Nome PM URUGUAIANA FUMDE	CPF/CNPJ 88.131.164/0001-07	Conta Corrente 0006.000000030164-0	Mês/Ano 11/2023	Folha 01/03
Análise do Perfil do Investidor		Data da Avaliação		

**Resumo da Movimentação**

Histórico	Valor em R\$	Qtde de Cotas
Saldo Anterior	369.731,31C	50.694,716803
Aplicações	22.847,32C	3.119,993667
Resgates	226.195,00D	30.852,290258
Rendimento Bruto no Mês	2.274,68C	
IRRF	0,00	
IOF	0,00	
Taxa de Saída	0,00	
Saldo Bruto*	168.658,31C	22.962,420212
Resgate Bruto em Trânsito*	0,00	

(\*) Valor sujeito à tributação, conforme legislação em vigor

**Movimentação Detalhada**

Data	Histórico	Valor R\$	Qtde de Cotas
01 / 11	APLICACAO	143,65C	19,688919
03 / 11	APLICACAO	743,77C	101,904895
06 / 11	RESGATE	57.287,85D	7.846,438477
	IRRF	0,00	
	IOF	0,00	
07 / 11	RESGATE	2.157,16D	295,350020
	IRRF	0,00	
	IOF	0,00	
08 / 11	APLICACAO	2.311,30C	316,341351
09 / 11	APLICACAO	1.537,87C	210,409846
10 / 11	APLICACAO	931,41C	127,389815
10 / 11	RESGATE	4,50D	0,615441
	IRRF	0,00	
	IOF	0,00	
13 / 11	APLICACAO	777,14C	106,252655
14 / 11	APLICACAO	309,42C	42,289857
14 / 11	RESGATE	4,50D	0,615030
	IRRF	0,00	
	IOF	0,00	
16 / 11	APLICACAO	1.323,32C	180,800414
16 / 11	RESGATE	18,00D	2,458877
	IRRF	0,00	
	IOF	0,00	

**Dados de Tributação**

Rendimento Base	IRR
0,00	0,00

**Informações ao Cotista****Serviço de Atendimento ao Cotista**

SAC: 0800 - 726 0101	Endereço para Correspondência: Av. Paulista nº 2.300, 11º andar, Bela Vista, São Paulo/SP - CEP 01310-300
Ouvidoria: 0800 725 7474	Endereço Eletrônico: <a href="https://www1.caixa.gov.br/atendimento/telefones_da_caixa.asp">https://www1.caixa.gov.br/atendimento/telefones_da_caixa.asp</a>
Acesse o site da CAIXA: <a href="http://www.caixa.gov.br">www.caixa.gov.br</a>	

**Extrato Fundo de Investimento**  
 Para simples verificação

Nome da Agência GOVERNO CENTRO GAUCHO, RS		Código 2844	Operação 0055	Emissão 15/04/2024
Fundo CAIXA FIC PRATICO RENDA FIXA CURTO	CNPJ do Fundo 00.834.074/0001-23	Início das Atividades do Fundo 02/10/1995		

**Rentabilidade do Fundo**

No Mês(%) 0,7086	No Ano(%) 9,3775	Nos Últimos 12 Meses(%) 10,3460	Cota em: 31/10/2023 7,29329100	Cota em: 30/11/2023 7,34497200
---------------------	---------------------	------------------------------------	-----------------------------------	-----------------------------------

**Administradora**

Nome Caixa Econômica Federal	Endereço Av. Paulista nº 2.300, 11º andar, Bela Vista, São Paulo/SP - CEP 01310-300	CNPJ da Administradora 00.360.305/0001-04
---------------------------------	---	--

**Cliente**

Nome PM URUGUAIANA FUMDE	CPF/CNPJ 88.131.164/0001-07	Conta Corrente 0006.00000030164-0	Mês/Ano 11/2023	Folha 02/03
Análise do Perfil do Investidor		Data da Avaliação		

**Resumo da Movimentação**

Histórico	Valor em R\$	Qtde de Cotas
Saldo Anterior	369.731,31C	50.694,716803
Aplicações	22.847,32C	3.119,993667
Resgates	226.195,00D	30.852,290258
Rendimento Bruto no Mês	2.274,68C	
IRRF	0,00	
IOF	0,00	
Taxa de Saída	0,00	
Saldo Bruto*	168.658,31C	22.962,420212
Resgate Bruto em Trânsito*	0,00	

(\*) Valor sujeito à tributação, conforme legislação em vigor

**Movimentação Detalhada**

Data	Histórico	Valor R\$	Qtde de Cotas
17 / 11	APLICACAO	3.439,95C	469,821325
20 / 11	APLICACAO	784,94C	107,167749
20 / 11	RESGATE	9,00D	1,228760
	IRRF	0,00	
	IOF	0,00	
21 / 11	APLICACAO	2.740,94C	374,088131
21 / 11	RESGATE	4,50D	0,614160
	IRRF	0,00	
	IOF	0,00	
22 / 11	APLICACAO	2.133,75C	291,115383
23 / 11	APLICACAO	713,15C	97,263408
24 / 11	APLICACAO	2.318,09C	316,043119
27 / 11	APLICACAO	307,05C	41,847795
27 / 11	RESGATE	4,50D	0,612945
	IRRF	0,00	
	IOF	0,00	
28 / 11	APLICACAO	1.382,60C	188,369049
29 / 11	RESGATE	166.686,99D	22.701,905060
	IRRF	0,00	
	IOF	0,00	
29 / 11	RESGATE	18,00D	2,451485
	IRRF	0,00	
	IOF	0,00	

**Dados de Tributação**

Rendimento Base	IRRF
0,00	0,00

**Informações ao Cotista****Serviço de Atendimento ao Cotista**

SAC: 0800 - 726 0101	Endereço para Correspondência: Av. Paulista nº 2.300, 11º andar, Bela Vista, São Paulo/SP - CEP 01310-300
Ouvidoria: 0800 725 7474	Endereço Eletrônico: <a href="https://www1.caixa.gov.br/atendimento/telefones_da_caixa.asp">https://www1.caixa.gov.br/atendimento/telefones_da_caixa.asp</a>
Acesse o site da CAIXA: <a href="http://www.caixa.gov.br">www.caixa.gov.br</a>	

**Extrato Fundo de Investimento**  
 Para simples verificação

Nome da Agência GOVERNO CENTRO GAUCHO, RS		Código 2844	Operação 0055	Emissão 15/04/2024
Fundo CAIXA FIC PRATICO RENDA FIXA CURTO		CNPJ do Fundo 00.834.074/0001-23	Início das Atividades do Fundo 02/10/1995	

**Rentabilidade do Fundo**

No Mês(%) 0,7086	No Ano(%) 9,3775	Nos Últimos 12 Meses(%) 10,3460	Cota em: 31/10/2023 7,29329100	Cota em: 30/11/2023 7,34497200
---------------------	---------------------	------------------------------------	-----------------------------------	-----------------------------------

**Administradora**

Nome Caixa Econômica Federal	Endereço Av. Paulista nº 2.300, 11º andar, Bela Vista, São Paulo/SP - CEP 01310-300	CNPJ da Administradora 00.360.305/0001-04
---------------------------------	---	--

**Cliente**

Nome PM URUGUAIANA FUMDE	CPF/CNPJ 88.131.164/0001-07	Conta Corrente 0006.000000030164-0	Mês/Ano 11/2023	Folha 03/03
Análise do Perfil do Investidor		Data da Avaliação		

**Resumo da Movimentação**

Histórico	Valor em R\$	Qtde de Cotas
Saldo Anterior	369.731,31C	50.694,716803
Aplicações	22.847,32C	3.119,993667
Resgates	226.195,00D	30.852,290258
Rendimento Bruto no Mês	2.274,68C	
IRRF	0,00	
IOF	0,00	
Taxa de Saída	0,00	
Saldo Bruto*	168.658,31C	22.962,420212
Resgate Bruto em Trânsito*	0,00	

(\*) Valor sujeito à tributação, conforme legislação em vigor

**Movimentação Detalhada**

Data	Histórico	Valor R\$	Qtde de Cotas
30 / 11	APLICACAO	948,97C	129,199947

**Dados de Tributação**

Rendimento Base	0,00	IRRF	0,00
-----------------	------	------	------

**Informações ao Cotista**

Consulte seu extrato de fundos exclusivamente pelo Internet Banking CAIXA, de forma prática e segura, e beneficie-se de todas as vantagens que os serviços on-line lhe proporcionam. Fale com seu Gerente para solicitar a inibição do envio mensal do seu extrato pelos Correios. Além de reduzir suas despesas com impressão e postagem dos extratos, você contribui para preservação do meio-ambiente!

Prezado(a) Cotista, compareça à sua agência de relacionamento e cadastre ou atualize seu endereço de e-mail.

**Serviço de Atendimento ao Cotista**

SAC: 0800 - 726 0101	Endereço para Correspondência: Av. Paulista nº 2.300, 11º andar, Bela Vista, São Paulo/SP - CEP 01310-300
Ouvidoria: 0800 725 7474	Endereço Eletrônico: <a href="https://www1.caixa.gov.br/atendimento/telefonos_da_caixa.asp">https://www1.caixa.gov.br/atendimento/telefonos_da_caixa.asp</a>
Acesse o site da CAIXA: <a href="http://www.caixa.gov.br">www.caixa.gov.br</a>	

IMPRIMIR

RETORNAR

FECHAR

**Extrato Fundo de Investimento**  
 Para simples verificação

Nome da Agência GOVERNO CENTRO GAUCHO, RS	Código 2844	Operação 0055	Emissão 15/04/2024
--	----------------	------------------	-----------------------

Fundo CAIXA FIC PRATICO RENDA FIXA CURTO	CNPJ do Fundo 00.834.074/0001-23	Início das Atividades do Fundo 02/10/1995
---	-------------------------------------	--

**Rentabilidade do Fundo**

No Mês(%) 0,6904	No Ano(%) 10,1326	Nos Últimos 12 Meses(%) 10,1326	Cota em: 30/11/2023 7,34497200	Cota em: 29/12/2023 7,39568000
---------------------	----------------------	------------------------------------	-----------------------------------	-----------------------------------

**Administradora**

Nome Caixa Econômica Federal	Endereço Av. Paulista nº 2.300, 11º andar, Bela Vista, São Paulo/SP - CEP 01310-300	CNPJ da Administradora 00.360.305/0001-04
---------------------------------	---	--

**Cliente**

Nome PM URUGUAIANA FUMDE	CPF/CNPJ 88.131.164/0001-07	Conta Corrente 0006.000000030164-0	Mês/Ano 12/2023	Folha 01/03
Análise do Perfil do Investidor		Data da Avaliação		

**Resumo da Movimentação**

Histórico	Valor em R\$	Qtde de Cotas
Saldo Anterior	168.658,31C	22.962,420212
Aplicações	470.149,77C	63.868,450517
Resgates	186.704,60D	25.372,209192
Rendimento Bruto no Mês	2.425,10C	
IRRF	0,00	
IOF	0,00	
Taxa de Saída	0,00	
Saldo Bruto*	454.528,58C	61.458,661536
Resgate Bruto em Trânsito*	0,00	

(\*) Valor sujeito à tributação, conforme legislação em vigor

**Movimentação Detalhada**

Data	Histórico	Valor R\$	Qtde de Cotas
01 / 12	RESGATE	54.857,38D	7.466,094187
	IRRF	0,00	
	IOF	0,00	
04 / 12	APLICACAO	4.184,04C	569,248778
05 / 12	RESGATE	54,00D	7,344240
	IRRF	0,00	
	IOF	0,00	
05 / 12	RESGATE	1.369,17D	186,213619
	IRRF	0,00	
	IOF	0,00	
06 / 12	RESGATE	98.032,22D	13.328,141647
	IRRF	0,00	
	IOF	0,00	
06 / 12	RESGATE	4,50D	0,611803
	IRRF	0,00	
	IOF	0,00	
07 / 12	APLICACAO	5.617,33C	763,443363
08 / 12	APLICACAO	429.915,76C	58.408,523228
11 / 12	APLICACAO	5.188,95C	704,724032
11 / 12	RESGATE	4,50D	0,611155
	IRRF	0,00	
	IOF	0,00	
12 / 12	APLICACAO	9.236,58C	1.254,001324

**Dados de Tributação**

Rendimento Base	IRRF
0,00	0,00

**Informações ao Cotista****Serviço de Atendimento ao Cotista**

SAC: 0800 - 726 0101	Endereço para Correspondência: Av. Paulista nº 2.300, 11º andar, Bela Vista, São Paulo/SP - CEP 01310-300
Ouvidoria: 0800 725 7474	Endereço Eletrônico: <a href="https://www1.caixa.gov.br/atendimento/telefones_da_caixa.asp">https://www1.caixa.gov.br/atendimento/telefones_da_caixa.asp</a>
Acesse o site da CAIXA: <a href="http://www.caixa.gov.br">www.caixa.gov.br</a>	

**Extrato Fundo de Investimento**  
 Para simples verificação

Nome da Agência GOVERNO CENTRO GAUCHO, RS	Código 2844	Operação 0055	Emissão 15/04/2024
--	----------------	------------------	-----------------------

Fundo CAIXA FIC PRATICO RENDA FIXA CURTO	CNPJ do Fundo 00.834.074/0001-23	Início das Atividades do Fundo 02/10/1995
---	-------------------------------------	--

**Rentabilidade do Fundo**

No Mês(%) 0,6904	No Ano(%) 10,1326	Nos Últimos 12 Meses(%) 10,1326	Cota em: 30/11/2023 7,34497200	Cota em: 29/12/2023 7,39568000
---------------------	----------------------	------------------------------------	-----------------------------------	-----------------------------------

**Administradora**

Nome Caixa Econômica Federal	Endereço Av. Paulista nº 2.300, 11º andar, Bela Vista, São Paulo/SP - CEP 01310-300	CNPJ da Administradora 00.360.305/0001-04
---------------------------------	---	--

**Cliente**

Nome PM URUGUAIANA FUMDE	CPF/CNPJ 88.131.164/0001-07	Conta Corrente 0006.000000030164-0	Mês/Ano 12/2023	Folha 02/03
Análise do Perfil do Investidor		Data da Avaliação		

**Resumo da Movimentação**

Histórico	Valor em R\$	Qtde de Cotas
Saldo Anterior	168.658,31C	22.962,420212
Aplicações	470.149,77C	63.868,450517
Resgates	186.704,60D	25.372,209192
Rendimento Bruto no Mês	2.425,10C	
IRRF	0,00	
IOF	0,00	
Taxa de Saída	0,00	
Saldo Bruto*	454.528,58C	61.458,661536
Resgate Bruto em Trânsito*	0,00	

(\*) Valor sujeito à tributação, conforme legislação em vigor

**Movimentação Detalhada**

Data	Histórico	Valor R\$	Qtde de Cotas
13 / 12	RESGATE	588,46D	79,863715
	IRRF	0,00	
	IOF	0,00	
13 / 12	RESGATE	9,00D	1,221446
	IRRF	0,00	
	IOF	0,00	
14 / 12	APLICACAO	1.401,03C	190,075632
15 / 12	APLICACAO	159,63C	21,649451
18 / 12	APLICACAO	942,89C	127,834116
18 / 12	RESGATE	22,50D	3,050482
	IRRF	0,00	
	IOF	0,00	
19 / 12	APLICACAO	5.931,17C	803,858028
19 / 12	RESGATE	13,50D	1,829670
	IRRF	0,00	
	IOF	0,00	
20 / 12	APLICACAO	2.942,53C	398,669804
20 / 12	RESGATE	13,50D	1,829053
	IRRF	0,00	
	IOF	0,00	
21 / 12	APLICACAO	784,87C	106,302507
22 / 12	APLICACAO	371,65C	50,319729
26 / 12	RESGATE	13,50D	1,827010

**Dados de Tributação**

Rendimento Base	IRRF
0,00	0,00

**Informações ao Cotista****Serviço de Atendimento ao Cotista**

SAC: 0800 - 726 0101	Endereço para Correspondência: Av. Paulista nº 2.300, 11º andar, Bela Vista, São Paulo/SP - CEP 01310-300
Ouvidoria: 0800 725 7474	Endereço Eletrônico: <a href="https://www1.caixa.gov.br/atendimento/telefones_da_caixa.asp">https://www1.caixa.gov.br/atendimento/telefones_da_caixa.asp</a>
Acesse o site da CAIXA: <a href="http://www.caixa.gov.br">www.caixa.gov.br</a>	

**Extrato Fundo de Investimento**  
 Para simples verificação

Nome da Agência GOVERNO CENTRO GAUCHO, RS	Código 2844	Operação 0055	Emissão 15/04/2024
--	----------------	------------------	-----------------------

Fundo CAIXA FIC PRATICO RENDA FIXA CURTO	CNPJ do Fundo 00.834.074/0001-23	Início das Atividades do Fundo 02/10/1995
---	-------------------------------------	--

**Rentabilidade do Fundo**

No Mês(%) 0,6904	No Ano(%) 10,1326	Nos Últimos 12 Meses(%) 10,1326	Cota em: 30/11/2023 7,34497200	Cota em: 29/12/2023 7,39568000
---------------------	----------------------	------------------------------------	-----------------------------------	-----------------------------------

**Administradora**

Nome Caixa Econômica Federal	Endereço Av. Paulista nº 2.300, 11º andar, Bela Vista, São Paulo/SP - CEP 01310-300	CNPJ da Administradora 00.360.305/0001-04
---------------------------------	---	--

**Cliente**

Nome PM URUGUAIANA FUMDE	CPF/CNPJ 88.131.164/0001-07	Conta Corrente 0006.000000030164-0	Mês/Ano 12/2023	Folha 03/03
Análise do Perfil do Investidor		Data da Avaliação		

**Resumo da Movimentação**

Histórico	Valor em R\$	Qtde de Cotas
Saldo Anterior	168.658,31C	22.962,420212
Aplicações	470.149,77C	63.868,450517
Resgates	186.704,60D	25.372,209192
Rendimento Bruto no Mês	2.425,10C	
IRRF	0,00	
IOF	0,00	
Taxa de Saída	0,00	
Saldo Bruto*	454.528,58C	61.458,661536
Resgate Bruto em Trânsito*	0,00	

(\*) Valor sujeito à tributação, conforme legislação em vigor

**Movimentação Detalhada**

Data	Histórico	Valor R\$	Qtde de Cotas
	IRRF	0,00	
	IOF	0,00	
26 / 12	RESGATE	30.568,90D	4.137,501412
	IRRF	0,00	
	IOF	0,00	
27 / 12	RESGATE	1.076,97D	145,718983
	IRRF	0,00	
	IOF	0,00	
27 / 12	RESGATE	76,50D	10,350764
	IRRF	0,00	
	IOF	0,00	
28 / 12	APLICACAO	3.473,34C	469,800518

**Dados de Tributação****Rendimento Base****IRRF**

0,00

0,00

**Informações ao Cotista**

Consulte seu extrato de fundos exclusivamente pelo Internet Banking CAIXA, de forma prática e segura, e beneficie-se de todas as vantagens que os serviços on-line lhe proporcionam. Fale com seu Gerente para solicitar a inibição do envio mensal do seu extrato pelos Correios. Além de reduzir suas despesas com impressão e postagem dos extratos, você contribui para preservação do meio-ambiente!

Prezado(a) Cotista, compareça à sua agência de relacionamento e cadastre ou atualize seu endereço de e-mail.

**Serviço de Atendimento ao Cotista**

SAC: 0800 - 726 0101	Endereço para Correspondência: Av. Paulista nº 2.300, 11º andar, Bela Vista, São Paulo/SP - CEP 01310-300
Ouvidoria: 0800 725 7474	Endereço Eletrônico: <a href="https://www1.caixa.gov.br/atendimento/telefonos_da_caixa.asp">https://www1.caixa.gov.br/atendimento/telefonos_da_caixa.asp</a>
Acesse o site da CAIXA: <a href="http://www.caixa.gov.br">www.caixa.gov.br</a>	

IMPRIMIR

RETORNAR

FECHAR

Estado do Rio Grande do Sul  
Prefeitura Municipal de Uruguaiana

-----  
Nr. da Reserva de Saldo: 2199  
-----

-----  
1 - CLASSIFICACAO ORCAMENTARIA  
-----

Orgao: 24 SECRETARIA INFRAESTRUTURA URBANA E RURAL Cod.Reduzido  
Unidade: 01 Secretaria Infraestrutura Urba 1211  
Dotacao: 154514026.2.116.3390.39.00.00 OUTROS SERVIÇOS DE TERCEIROS - PESSOA

-----  
2 - CONTROLE DA DESPESA ORCAMENTARIA  
-----

Saldo Anterior	R\$	4.035.312,19
Valor Reservado	R\$	280.000,00
Saldo Atual	R\$	3.755.312,19

-----  
projeto  
-----

-----  
Uruguaiana, 13.09.

Estado do Rio Grande do Sul  
Prefeitura Municipal de Uruguaiana

-----  
Nr. da Reserva de Saldo: 2204  
-----

-----  
1 - CLASSIFICACAO ORCAMENTARIA  
-----

Orgao: 35 Secretaria Mun de Desenvolvimento Social Cod.Reduzido  
Unidade: 02 Fundo Municipal d Desenvolvime 1416  
Dotacao: 082434118.4.169.3390.36.00.00 OUTROS SERVIÇOS DE TERCEIROS - PESSOA

-----  
2 - CONTROLE DA DESPESA ORCAMENTARIA  
-----

Saldo Anterior	R\$	16.984,00
Valor Reservado	R\$	6.000,00
Saldo Atual	R\$	10.984,00

-----  
projeto  
-----

-----  
Uruguaiana, 13.09.

Estado do Rio Grande do Sul  
Prefeitura Municipal de Uruguaiiana

-----  
Nr. da Reserva de Saldo: 2202  
-----

-----  
1 - CLASSIFICACAO ORCAMENTARIA  
-----

Orgao: 35 Secretaria Mun de Desenvolvimento Social Cod.Reduzido  
Unidade: 02 Fundo Municipal d Desenvolvime 1457  
Dotacao: 082444117.4.168.4490.51.00.00 OBRAS E INSTALACOES  
-----

-----  
2 - CONTROLE DA DESPESA ORCAMENTARIA  
-----

Saldo Anterior	R\$	30.268,15
Valor Reservado	R\$	8.500,00
Saldo Atual	R\$	21.768,15

-----

-----  
projeto  
-----

-----  
Uruguaiiana, 13.09.

# Conselho Municipal de Assistência Social de Uruguaiana



ATA 10/2024

## ATA DE ASSÉMBLEIA ORDINÁRIA DO CONSELHO MUNICIPAL DE ASSISTÊNCIA SOCIAL

Aos três dias do mês de setembro do ano de dois mil e vinte e quatro, às nove horas, reuniram-se os membros do Conselho Municipal de Assistência Social na sala de reuniões da Secretaria Desenvolvimento Social – SEDES, com pauta única 1) **Suplementação Orçamentária – Fundo Municipal de Assistência Social (FMAS) e 2) Assuntos Gérias**. Com a presença dos seguintes conselheiros: **Titulares:** Ivanoir Arruda Ocanha Miranda (ASCAR), Miletto Vasconcellos Neto (APAE) e Willian Rodrigues (AAPECAN). **Suplentes:** Luciane Siqueira Moraes (SEDES), Maíume Motta (SMA) e Jaqueline Costa de Freitas (Usuário AS). **Demais presentes:** Rafaela Lopes da Silveira secretaria executiva do CMAS, Maria Medianeira movimentos sociais e Mario Silva de Menezes presidente AFURP. **Documentos recebidos:** Ofício nº EM/009/2024 ASCAR, ofício 045/2024 APAE, ofício nº 003/2024 AAPECAN e ofício nº 106/2024 SEDES (indicações para conselheiro titular e suplente). **Documentos expedido:** Ofício nº 09/2024 Gabriel, ofício nº10/2024 Secretaria de Saúde e ofício nº 11/2024 Secretaria de Governo (indicações para conselheiro titular e suplente). 1) **Suplementação Orçamentária – Fundo Municipal de Assistência Social (FMAS):** a conselheira suplente da SEDES Luciane Moraes e responsável pelo setor financeiro, fez a apresentação sobre a abertura de crédito do FMAS, a primeira suplementação, funcional: 082.434.118.4.172 – Serviço de Proteção Especial de Alta Complexidade (Acolhimento em Família Acolhedora), categoria funcional: 339032 (material de distribuição gratuita, divulgação do serviço), fonte de recurso: 1189, **totalizando o valor de R\$ 30.000,00, com a justificativa:** Abertura de Crédito Especial da verba orçamentária de materiais de distribuição gratuita visando a aquisição de materiais de divulgação do Serviço em Acolhimento Familiar. A segunda suplementação, funcional: 082.434.118.4.169 – Serviço da Proteção Especial de Alta Complexidade (Acolhimento Institucional CASA I e II), categoria econômica: 449051 obras e instalações (aditivo), despesa: código ficha 1418, fonte de recurso: 1 – livre, **totalizando o valor de R\$ 6.000,00 com a justificativa:** Pelo Crédito Suplementar da verba orçamentária de Obras e Instalação, visando o aditivo do Contrato da reforma da Casa de Acolhimento Institucional de Crianças e Adolescentes (Casa II). A terceira suplementação,

RS, *[Handwritten signatures]*  
*[Handwritten signature]*  
*[Handwritten signature]*

## Conselho Municipal de Assistência Social de Uruguaiiana

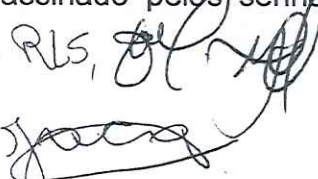
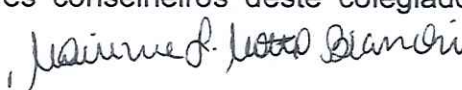
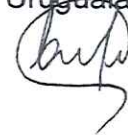

funcional: 082.444.123.4.179 Garantir os Benefícios Eventuais como Auxílio – Funeral e Translado, bem como aquisição de passagens, categoria funcional: 339048 outros auxílios financeiros a pessoas físicas, fonte de recurso: 1 livre, **totalizando o valor** de R\$ 10.000,00, com **a justificativa:** Crédito Especial da verba orçamentária de outros auxílios financeiros a pessoas físicas para o pagamento do “Auxílio Aluguel por Sinistro a Srª Sintia Ionice Barbosa Severo em cumprimento a Ação Penal - Procedimento nº 5001072-24-2024.8.21.0037/RS”. A quarta suplementação, funcional: 082.424.116.4.167 Serviços da Proteção Social Especial de Média Complexidade/Pessoa com Deficiência, categoria econômica: 339039 (outros Serviços de Terceiros – Pessoa Jurídica), despesa: código ficha 1405, fonte de recurso: 1 livre, **totalizando o valor de R\$ 8.500,00**, com **a justificativa:** Crédito Suplementar da verba orçamentária de outros Serviços de Terceiros – Pessoa Jurídica para o pagamento dos serviços de Instituições de Longa Permanência, conforme Procedimento do Juizado Especial da Fazenda Pública – Procedimento nº 5008517-93-2024.8.21.0037/RS. Após considerações passa para o regime de votação sendo aprovado com 06 votos a favor, 04 ausências e nenhum voto contrário. **2) Assuntos Gerias:** fez o uso da palavra a presidente do CMAS Ivanoir explanou sobre as Instituições de Longa Permanência “Flores de Maria e o Asilo São Vicente de Paula” sobre alguns problemas com os documentos por esse motivo as instituições não poderão ter acesso a valores que são destinados via Fundo do Conselho Municipal do Idoso. Passou-se a palavra para o Sr. Mario que também reafirmou o que a presidente do CMAS falou anteriormente e relatou que AFURP recebe várias denúncias sobre a Instituição Flores de Maria. Ficou combinado de articular com o COMID e CMS para elaborar um documento em conjunto e enviar ao Ministério Público. Foi inserido os documentos da CAPO no **Cadastro Nacional de Entidades de Assistência Social (CNEAS)** e foi gerado o numero de inscrição (nº 05/2024). Nada mais havendo foi encerrada a assembleia ordinária da qual eu, Rafaela Lopes da Silveira lavrei a presente ata, após leitura e aprovação, será assinado pelos senhores conselheiros deste colegiado. Uruguaiiana, 03 de setembro de 2024.

RLS,  ,  , 

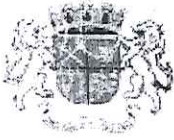

ESTADO DO RIO GRANDE DO SUL  
PREFEITURA MUNICIPAL DE URUGUAIANA  
SECRETARIA DE DESENVOLVIMENTO SOCIAL - SEDES  
SERVIÇO DE ACOLHIMENTO CASA AZUL



Uruguaiiana, 02 Setembro de 2024.

**I. Dados de Identificação:**

**Procedimento do Juizado Especial da Fazenda Pública Nº 5008517-93.2024.8.21.0037/RS / RS**

**Nome:** Bianca Beatriz de Noronha dos Santos

**D.N.:** 12/07/2006 (18 anos)

**Filiação:** Fabio Vladimir Encina dos Santos / Leonir Noronha de Noronha (falecida)

**Coordenadora:** Cátia Cibele Bandeira Vezaro (Coordenadora do Serviço de Acolhimento / Casa Azul)

**Endereço:** Rua 13 de maio, 2068

**Telefone:** (55) 99936-8612

Em resposta ao Mandado Nº 10066666346, emitido dia 30/08/2024, a Unidade de Acolhimento Institucional de Crianças e Adolescentes de Uruguaiiana, informa para melhor atender BIANCA BEATRIZ DE NORONHA DOS SANTOS, sugere a Associação Residencial Flores de Maria, localizado no Bairro Santo Inácio, Rua Pedro Marini, nº 277, nesta cidade, contato (55) 3411.8009/(55) 99669.8646.

A Instituição de longa permanência é a única que oferece o serviço nesta cidade e que melhor atenderá Bianca Beatriz. Ressalto, que Bianca é paciente psiquiátrico, faz uso de medicação controlada, apresenta idealização suicida e ao ser informada sobre a decisão, informou que vai atentar contra sua própria vida, caso seja encaminhada para fora do município.

Informo ainda que Bianca Beatriz, recebe auxílio do INSS o BPC (Benefício de Prestação Continuada), no valor de um salário mínimo, este auxílio encontra-se em análise devido a revisão realizada no primeiro semestre



ESTADO DO RIO GRANDE DO SUL  
PREFEITURA MUNICIPAL DE URUGUAIANA  
SECRETARIA DE DESENVOLVIMENTO SOCIAL - SEDES  
SERVIÇO DE ACOlhIMENTO CASA AZUL



de 2024. Atualmente a Coordenadora da Unidade de Acolhimento Institucional Cátia Cibele Bandeira Vezzano, representante legal pelo benefício.

Diante destas informações, indico como curadora Ligia Maria Alves Gonçalves, residente no Bairro Bela Vista, na Rua Santana, nº 1415, telefone ((55) 99669.8646 CPF 482.429.000.78, por ser responsável pela Instituição de Longa Permanência. Segue em anexo o orçamento, Bianca encaixa-se no grau de dependência moderada, valor mensal de R\$ 3.400,00 reais. Sem mais, estou à disposição para maiores esclarecimentos.

Maria Cândida S. Martins

Assistente Social do Serviço de Acolhimento Institucional

CRESS RS/9679

## PROPOSTA DE ACOLHIMENTO E MORADIA

### ASSOCIAÇÃO RESIDENCIAL FLORES DE MARIA

Associação Residencial Flores de Maria - CNPJ: 46.293.211/0001-60 -Rua Pedro Marini, nº 277  
– BAIRRO SANTO INÁCIO – RS -Contato: (55) 3411 - 8009/ LIGIA- (55)9 9669 – 8646/ DRA.  
DANIELA/JURÍDICO (55)99975-0539

#### VALOR DE PRESTAÇÃO DE SERVIÇOS E MORADIA:

Grau de Dependência: **INDEPENDENTE** : não necessita de de ajuda para realizar várias atividades básicas da vida diária, pelo menos uma vez ao dia ou tem necessidades de pouco apoio para sua autonomia pessoal.

✓ Valor mensal R\$ 3.000,00

Grau de dependência **MODERADA** : possui necessidade de ajuda para realizar várias atividades básicas da vida diária, pelo menos uma vez ao dia ou tem necessidades de pouco apoio para sua autonomia pessoal.

✓ Valor mensal R\$ 3.400,00

Grau de Dependência **GRAVE** –paciente com dependência que requeiram assistência em todas as atividades de autocuidado para a vida diária e ou com comprometimento cognitivo;

✓ Valor mensal R\$ 3.800,00

#### SERVIÇOS DISPONIBILIZADOS NA INSTITUIÇÃO:

✓ 6 (seis) refeições diárias (INCLUIDO A CEIA DA NOITE)

✓ Quartos(coletivos) mobiliado com banheiro;

✓ Cuidados básicos diários 24hs com cuidadores;

✓ Acompanhamento da equipe multiprofissional da instituição composta por:

Nutricionista, Técnica de Enfermagem, Enfermeiro, Assistente Social e Médico Clínico Geral.

#### A INSTITUIÇÃO NÃO DISPONIBILIZA:

✓ Medicamentos (Disponibilizamos medicamentos pelo SUS ou comprados particulares pelo residente, pelo familiar ou pessoa responsável).

✓ Alimentação suplementar;

✓ Exames médicos; (Disponibilizamos somente pelo SUS ou particular pagos pelo residente ou familiares);

✓ Tratamento psicológico;

✓ Tratamento fisioterápico (Fisioterapia somente pelo SUS ou pagamento particular pago pelo residente ou familiar)

**PRÉ REQUISITOS PARA INGRESSAR EM NOSSA INSTITUIÇÃO:**

✓ Fazer teste do Covid-19 e apresentar resultado negativo;

✓ **O pagamento da Caução deverá ser pago no ato do ingresso do idoso;** excepcionalmente, em casos de acolhidos oriundos da Assistência Social do Município, sendo que nesses casos será emitida a respectiva nota fiscal com o valor devido pelo Município, mês a mês, para que seja procedido o devido empenho e liberado o valor;

✓ Trazer a medicação com a prescrição (receitas médica) para continuidade ao tratamento, caso necessário;

✓ Documentos principais tais como: CPF, Carteira de identidade, cartão do SUS, carteira de vacinas. Assinatura do contrato. Quando o contrato for assinado por outra pessoa que não o idoso, também será necessária a apresentação dos documentos do responsável, tais como: e C. Identidade, nº telefone e endereço do responsável pelo idoso para elaboração do Contrato de Prestação de Serviço, que deverá vir devidamente assinado.

Uruguaiana, dezembro de 2023.

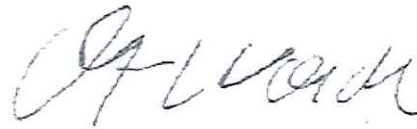

Altair Gonçalves ME

CNPJ: 94562642/0001-28



PREFEITURA MUNICIPAL DE URUGUAIANA / RS  
SECRETARIA DE DESENVOLVIMENTO SOCIAL  
SEDES



CI nº 612/2024

De: SEDES

Para: SEHARF

Assunto: Procedimento nº 5001072-24.2024.8.21.0037 (Sintia Ionice Barbosa Severo)

Data: 27/08/2024

**Senhora Secretária.**

Ao cumprimenta-la cordialmente, vimos através desta, encaminhar os documentos da Ação Penal – Procedimento nº 5001072-24.2024.8.21.0037/RS enviada à Secretaria de Desenvolvimento Social (SEDES), sobre o caso da Sra. Sintia Ionice Barbosa Severo e o deferimento do “auxílio aluguel por sinistro”.

Assim portanto, conforme a Portaria nº 42 de 14, de abril de 1999, em seu anexo 01, função 16 – habitação e subfunção – código 082 – habitação urbana, essa demanda é competência da Secretaria Municipal de Habitação e Regularização Fundiária (SEHARF).

Segue em anexo os documentos referentes ao caso.

Sendo o que tínhamos para o momento, grato desde já pela consideração.

Atenciosamente,

  
**Maicon Minho**  
Secretário de  
Desenvolvimento Social



**ESTADO DO RIO GRANDE DO SUL**  
**MUNICÍPIO DE URUGUAIANA**  
**PROCURADORIA-GERAL DO MUNICÍPIO**

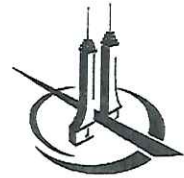

CI nº: 1175/24  
De : PROGEM;  
Para: SECRETARIA DA ASSISTÊNCIA SOCIAL  
Proc. 5001072-24.2024.8.21.0037 (SINTIA IONICE BARBOSA SEVERO)  
Data: 22/08/24

**URGENTE**

Senhor Secretário:

No momento em que tenho o prazer de cumprimentá-lo, envio cópia do despacho em anexo para imediato cumprimento da ordem judicial (doc. em anexo).

“Diante da decisão da Instância Superior contida no evento 18, intime-se, pela derradeira vez, o município para cumprir a ordem judicial de pagamento de auxílio-aluguel, no prazo de 30 dias. O pagamento se refere as parcelas já vencidas, visto que o município foi intimado a fazer o pagamento em 23 de abril de 2024, tendo vencido a primeira parcela em 23 de maio de 2024. Deste modo, estão vencidas três, de seis parcelas. Bem como, fica desde já o Poder Executivo, por intermédio da Secretaria de Assistência Social, intimado para cumprir as parcelas que se vencerão nos meses de agosto, setembro e outubro de 2024. Deverá o Poder Executivo comprovar nestes autos o pagamento das parcelas para evitar bloqueio judicial. Em caso de não cumprimento da decisão, venham os autos conclusos para bloqueio dos valores pelo sistema BACENJUD.”

Atenciosamente,

  
Arabela R. de Freitas e Silva  
Procuradora do Município  
OAB/RS 64.830

Administ. SEDES  
Recebido 26/08/24  
Nome: Dairine B. J.



Cumprir  
até  
26/08/2024

**Poder Judiciário**  
**Tribunal de Justiça do Estado do Rio Grande do Sul**  
**2ª Vara Criminal da Comarca de Uruguaiana**

Rua General Hipólito, 3392 - Bairro: São João - CEP: 97502441 - Fone: (55) 302-99999 - Balcão virtual (55) 99672 3387 - Email: fruruguaia2vcri@tjrs.jus.br

**INQUÉRITO POLICIAL Nº 5001072-24.2024.8.21.0037/RS**

**Tipo de Ação:** Incêndio (art. 250)

**Local:** Uruguaiana

**Data:** 20/08/2024

## **MANDADO DE INTIMAÇÃO**

**Mandado Nº:** 10065900449

Senhor(a):

Vossa Senhoria fica intimado(a) do inteiro teor da decisão judicial anexa.

**Despacho judicial:** em anexo.

**Destinatário:** MUNICÍPIO DE URUGUAIANA / RS (88.131.164/0001-07)

**Endereço:** Rua Quinze de Novembro, 1882, Centro - Uruguaiana/RS 97501532 (Comercial)

**Contatos:** CARLOS EDUARDO CUSTODIO- 47-9711-7129

O acesso aos autos pode ser realizado no site <https://www.tjrs.jus.br> acessando o menu "Processos e Serviços", logo após, "Consultas Processuais" e após, "Acompanhamento Processual", informando o Nº Processo 5001072-24.2024.8.21.0037 e a Chave do processo 265757485424.

Documento assinado eletronicamente por **CARLOS AUGUSTO RODRIGUES DE BARROS, Técnico Judiciário**, em 20/8/2024, às 18:16:42, conforme art. 1º, III, "b", da Lei 11.419/2006. A autenticidade do documento pode ser conferida no site [https://eproc1g.tjrs.jus.br/eproc/externo\\_controlador.php?acao=consulta\\_autenticidade\\_documentos](https://eproc1g.tjrs.jus.br/eproc/externo_controlador.php?acao=consulta_autenticidade_documentos), informando o código verificador **10065900449v2** e o código CRC **2dd4bf4a**.

É um dever de todos, sem exceção, proteger crianças e adolescentes contra a violência infantil (Recomendação nº 111/2021 do Conselho Nacional de Justiça).

**5001072-24.2024.8.21.0037**

**10065900449 .V2**



**Poder Judiciário**  
**Tribunal de Justiça do Estado do Rio Grande do Sul**  
**2ª Vara Criminal da Comarca de Uruguaiana**

Rua General Hipólito, 3392 - Bairro: São João - CEP: 97502441 - Fone: (55) 302-99999 - Balcão virtual (55) 99672 3387 - Email: fruruguaia2vcri@tjrs.jus.br

**INQUÉRITO POLICIAL Nº 5001072-24.2024.8.21.0037/RS**

**DESPACHO/DECISÃO**

Vistos.

Diante da decisão da Instância Superior contida no evento 18, intime-se, pela derradeira vez, o município para cumprir a ordem judicial de pagamento de auxílio-aluguel, no prazo de 30 dias.

O pagamento se refere as parcelas já vencidas, visto que o município foi intimado a fazer o pagamento em 23 de abril de 2024, tendo vencido a primeira parcela em 23 de maio de 2024. Deste modo, estão vencidas três, de seis parcelas.

Bem como, fica desde já o Poder Executivo, por intermédio da Secretaria de Assistência Social, intimado para cumprir as parcelas que se vencerão nos meses de agosto, setembro e outubro de 2024.

Deverá o Poder Executivo comprovar nestes autos o pagamento das parcelas para evitar bloqueio judicial.

Em caso de não cumprimento da decisão, venham os autos conclusos para bloqueio dos valores pelo sistema BACENJUD.

Expedientes necessários.

Cumpra-se.

Local e data constante do sistema.

**N. INÁCIO**

**Juiz de Direito**

**(Documento assinado digitalmente).**

---

Documento assinado eletronicamente por **NILDO INÁCIO, Juiz de Direito**, em 14/8/2024, às 18:20:48, conforme art. 1º, III, "b", da Lei 11.419/2006. A autenticidade do documento pode ser conferida no site [https://eproc1g.tjrs.jus.br/eproc/externo\\_controlador.php?acao=consulta\\_autenticidade\\_documentos](https://eproc1g.tjrs.jus.br/eproc/externo_controlador.php?acao=consulta_autenticidade_documentos), informando o código verificador **10065550068v3** e o código CRC **fa5df0db**.

---

**5001072-24.2024.8.21.0037**

**10065550068.V3**



CI nº 541/2024

De: SEDES

Para: PROGEM

Assunto: Ação Penal – Procedimento Ordinário nº 5001734-85.2024.8.21.0037/RS (Aluguel Social)

Data: 01/08/2024

**Senhor Secretário.**

Ao cumprimenta-lo cordialmente, vimos através desta, devido Ação Penal – Procedimento Ordinário nº 5001734-85.2024.8.21.0037/RS enviada pelo Poder Judiciário à Secretaria de Desenvolvimento Social (SEDES). Sobre o caso da Sra. Sintia Ionice Barbosa Severo e o deferimento do auxílio aluguel em favor da mesma.

Portanto a SEDES encaminha o caso para avaliação jurídica da PROGEM para futuros procedimentos a serem realizados sobre a situação.

Segue em anexo relatório de acompanhamento realizado pela equipe técnica do Centro de Referência de Atendimento à Mulher (CRAM), onde fica claro que a usuária atualmente não demonstra interesse em sair do local que reside e já encontrar-se organizada com uma nova estrutura residencial.

Sendo o que tínhamos para o momento, grato desde já pela consideração.

Atenciosamente,

  
**Maicon Minho**  
Secretário de  
Desenvolvimento Social

**PROGEM**  
02/08/24  
Kátia



CI nº 541/2024

De: SEDES

Para: PROGEM

Assunto: Ação Penal – Procedimento Ordinário nº 5001734-  
85.2024.8.21.0037/RS (Aluguel Social)

Data: 01/08/2024

**Senhor Secretário.**

Ao cumprimenta-lo cordialmente, vimos através desta, devido Ação Penal – Procedimento Ordinário nº 5001734-85.2024.8.21.0037/RS enviada pelo Poder Judiciário à Secretaria de Desenvolvimento Social (SEDES). Sobre o caso da Sra. Sintia Ionice Barbosa Severo e o deferimento do auxílio aluguel em favor da mesma.

Portanto a SEDES encaminha o caso para avaliação jurídica da PROGEM para futuros procedimentos a serem realizados sobre a situação.

Segue em anexo relatório de acompanhamento realizado pela equipe técnica do Centro de Referência de Atendimento à Mulher (CRAM), onde fica claro que a usuária atualmente não demonstra interesse em sair do local que reside e já encontrar-se organizada com uma nova estrutura residencial.

Sendo o que tínhamos para o momento, grato desde já pela consideração.

Atenciosamente,

  
**Maicon Minho**  
Secretário de  
Desenvolvimento Social

**CÓPIA**

RS - 2ª Vara Criminal da Comarca de Uruguaiana - Processo 5001734-85.2024.8.21.0037



De <fruruguaia2vcri@tjrs.jus.br>

Para <creasuruguaiana2017@gmail.com>, <cram.sedesh@uruguaiana.gov.br>, <gestao\_smash@uruguaiana.rs.gov.br>

Data 12/07/2024 13:39

anexoEmailEproc\_1720802349-Evento 105-DESPA0FC1.pdf (~49 KB)

Senhor(a) Destinatário(a),

Seguem os passos para acessar o conteúdo da ordem judicial e apresentar sua resposta:

1. Entre no site do eproc (<https://eproc1g.tjrs.jus.br/eproc/>), sem fazer login.
2. No menu lateral, clique na opção "Consulta de Documento por Chave".
3. Digite o número do processo: **5001734-85.2024.8.21.0037**
4. Digite a chave de acesso: **119099898331**
5. Escolha o tipo de arquivo da resposta.
6. Clique em "Adicionar um Arquivo" (pode ser anexado mais de um documento).
7. Clique em RESPONDER.

**Atenção:** o documento enviado deve estar identificado com o responsável pela resposta.

Caso tenha dúvidas ou dificuldades, entre em contato com a Vara Judicial responsável.

[Email enviado pelo sistema eproc da Justiça Estadual RS]

Administ. SEDES  
Recebido: 15/07/24  
Nome: Dainne B. S.



**Poder Judiciário**  
**Tribunal de Justiça do Estado do Rio Grande do Sul**  
**2ª Vara Criminal da Comarca de Uruguaiana**

Rua General Hipólito, 3392 - Bairro: São João - CEP: 97502441 - Fone: (55) 302-99999 - Balcão virtual (55) 99672 3387 - Email: fruruguaia2vcri@tjrs.jus.br

**AÇÃO PENAL - PROCEDIMENTO ORDINÁRIO Nº 5001734-85.2024.8.21.0037/RS**

**DESPACHO/OFÍCIO**

Vistos.

Conforme certidão de evento 102, CERT1, a vítima compareceu em juízo informando que, até o momento, não recebeu o valor do auxílio aluguel anteriormente deferido pelo juízo (evento 102, CERT1).

Nesse contexto, em que pese o ofício remetido pela Secretaria Municipal de Desenvolvimento Social (evento 78, OFIC2), entendo que o caso em comento comporta o deferimento de auxílio aluguel em favor da vítima, especialmente em razão da gravidade do caso, no qual, conforme apurado ao longo da instrução, resultou na destruição completa da residência em que a vítima residia com os filhos.

Dessa forma, diante do não cumprimento da determinação imposta por este juízo, **fixo multa de 10% sobre o valor total das parcelas não pagas em favor da vítima até o momento, bem como a aplicação de multa diária, no valor de R\$ 200,00 (duzentos reais), a ser aplicada a partir da confirmação da intimação do Município e enquanto não efetuado o cumprimento da medida, ficando, no entanto, limitado ao máximo de 15 (quinze) dias.**

Ademais, não sendo comprovado o pagamento do auxílio aluguel deferido em favor da vítima, **voltem os autos concluso para realização de bloqueio judicial em desfavor do Município**

Não obstante, tendo em vista a situação de extrema vulnerabilidade em que se encontra, deverá ser a vítima intimada para comparecimento ao CRAM e ao CREAS, a fim de que seja incluída, juntamente com seus filhos, nos programas assistenciais disponíveis, inclusive de assistência jurídica, bem como para buscar outros benefícios oferecidos pelos governos a que possa fazer jus.

De igual forma, deverá ser oficiado aos referidos centros para procederem à busca ativa de **SINTIA IONICE**.

A presente decisão serve como ofício.

Por fim, diante da apresentação de contrarrazões pelo Ministério Público, remetam-se os autos ao TJ/RS.

**N. INÁCIO,**

## Juiz de Direito.

---

Documento assinado eletronicamente por **NILDO INÁCIO**, Juiz de Direito, em 12/7/2024, às 13:39:8, conforme art. 1º, III, "b", da Lei 11.419/2006. A autenticidade do documento pode ser conferida no site [https://eproc1g.tjrs.jus.br/eproc/externo\\_controlador.php?acao=consulta\\_autenticidade\\_documentos](https://eproc1g.tjrs.jus.br/eproc/externo_controlador.php?acao=consulta_autenticidade_documentos), informando o código verificador **10063096534v16** e o código CRC **fcaf9506**.

---

5001734-85.2024.8.21.0037

10063096534 .V16



**Poder Judiciário**  
**Tribunal de Justiça do Estado do Rio Grande do Sul**  
**2ª Vara Criminal da Comarca de Uruguaiana**

Rua General Hipólito, 3392 - Bairro: São João - CEP: 97502441 - Fone: (55) 302-99999 - Balcão virtual (55) 99672 3387  
- Email: fruruguaia2vcri@tjrs.jus.br

**ACÇÃO PENAL - PROCEDIMENTO ORDINÁRIO Nº 5001734-85.2024.8.21.0037/RS**

Local: Uruguaiana

Data: 03/04/2024

**TERMO DE AUDIÊNCIA**

Aberta a audiência com as formalidades legais, compareceram o Ministério Público, o réu, acompanhado pela Dra. Daniela Arend, Defensora Pública, a vítima e as testemunhas.

Pelo Exmo. Juiz de Direito foi dito que passava a ouvir a vítima e as testemunhas arroladas e, após, a interrogar o réu.

A solenidade fora registrada pelo Sistema Audiovisual de Gravação, o qual não será degravado, nos termos do artigo 405, §2º, do Código de Processo Penal, e artigos 2º e 3º da Resolução n.º 105, de 06/04/2010 do CNJ, e artigo 385 e seus parágrafos da Consolidação Normativa Judicial do Estado. Fica proibida sua divulgação ou utilização para qualquer fim, que não o do presente processo penal, nos termos do artigo 20, *caput*, da Lei n.º 10.406/2002.

A seguir, pelo Exmo. Juiz de Direito foi dito que, inexistindo requerimento de diligências pelas partes, declaro encerrada a instrução e abro prazo de 05 (cinco) dias para memoriais, a iniciar pelo MP e, posteriormente, à defesa. Voltem para decisão. Outrossim, conforme fundamentação gravada em áudio e vídeo, determino seja oficiado ao Secretário de Assistência Social do Estado do Rio Grande do Sul, para que, no prazo de 30 dias, inicie o pagamento do auxílio aluguel, no valor de 1 salário mínimo, em seis prestações, a ser depositado na conta bancária de titularidade da Sra. Sintia Ionice Barbosa Severo, CPF n.º 024.885.330-92, qual seja: Ag. 0526, CC: 000837366132-6.

Presentes intimados. Intime-se. Nada mais.

**N. INÁCIO,**

**Juiz de Direito**

*(documento assinado eletronicamente)*

---

Documento assinado eletronicamente por NILDO INÁCIO, Juiz de Direito, em 4/4/2024, às 15:49:41, conforme art. 1º, III, "b", da Lei 11.419/2006. A autenticidade do documento pode ser conferida no site [https://eproc1g.tjrs.jus.br/eproc/externo\\_controlador.php?acao=consulta\\_autenticidade\\_documentos](https://eproc1g.tjrs.jus.br/eproc/externo_controlador.php?acao=consulta_autenticidade_documentos), informando o código verificador 10057721973v7 e o código CRC 0bc55198.

---

5001734-85.2024.8.21.0037

10057721973.V7

Responder a todos | Excluir Lixo eletrônico | ...



# Resposta ao Ofício nº 10057888847 – Processo 5001734-85.2024.8.21.0037/RS



Assessoria Técnica e Gestão - [ SEDES ] <astec@social.rs.gov.br>

Responder a todos |

Hoje, 10:50

Foro de Uruguaiana Cartório da 2ª Vara Criminal; Chefia de Gabinete - [ SEDES ]

Caixa de entrada

Ofício\_201\_2024\_GAB\_S...  
96 KB

Parecer\_Aluguel\_Social\_...  
180 KB

Mostrar todos os 2 anexos (275 KB) Baixar tudo

Você não costuma receber emails de astec@social.rs.gov.br. [Saiba por que isso é importante](#)

Prezados.

Encaminho, em anexo, Ofício nº 201/2024/GAB/SEDES em resposta ao Ofício nº 10057888847 – Processo 5001734-85.2024.8.21.0037/RS.

Solicitamos a confirmação de recebimento.

Atenciosamente,

Gabriela Bianchi  
ASSTEC-SEDES



**Poder Judiciário**  
**Tribunal de Justiça do Estado do Rio Grande do Sul**  
**2ª Vara Criminal da Comarca de Uruguaiana**

Rua General Hipólito, 3392 - Bairro: São João - CEP: 97502441 - Fone: (55) 302-99999 - Balcão virtual (55) 99672 3387  
- Email: fruruguaiia2vcri@tjrs.jus.br

**AÇÃO PENAL - PROCEDIMENTO ORDINÁRIO Nº 5001734-85.2024.8.21.0037/RS**

Local: Uruguaiana

Data: 05/04/2024

**OFÍCIO Nº 10057888847**

*(Ao responder, favor mencionar o nº do processo)*

Ilmo(a) Sr (a) Secretário (a)

Em razão da situação de extrema vulnerabilidade econômico e social da vítima SINTIA IONICE BARBOSA SEVERO e seus quatro filhos menores, com amparo no artigo 23, inciso VI, da Lei 11340/2006, requisito que, no prazo de 30 dias, seja iniciado o pagamento do auxílio aluguel, no valor de 1(um) salário mínimo, em seis prestações, a ser depositado na conta bancária Poupança de titularidade da Sra. Sintia Ionice Barbosa Severo, CPF n.º 024.885.330-92, qual seja: Caixa Econômica Federal, Ag. 0526, CC: 000837366132-6.

**Destinatário:** Ilmo(a) Sr (a) Secretário (a)

SECRETARIA DE ASSISTÊNCIA SOCIAL DO ESTADO DO RIO GRANDE  
DO SUL

---

Documento assinado eletronicamente por NILDO INÁCIO, Juiz de Direito, em 8/4/2024, às 8:52:32, conforme art. 1º, III, "b", da Lei 11.419/2006. A autenticidade do documento pode ser conferida no site [https://eproc1g.tjrs.jus.br/eproc/externo\\_controlador.php?acao=consulta\\_autenticidade\\_documentos](https://eproc1g.tjrs.jus.br/eproc/externo_controlador.php?acao=consulta_autenticidade_documentos), informando o código verificador 10057888847v3 e o código CRC 68fe17d2.

---

5001734-85.2024.8.21.0037

10057888847.V3



De:DAS/GB  
Para: ASTEC  
Data: 09/04/2024  
Processo Judicial nº 00173-85.2024.8.21.0037/RS

### PARECER TÉCNICO

A presente solicitação da ASSTEC, desta Secretaria de Estado, trata do Processo Judicial nº 00173-85.2024.8.21.0037/RS – referente a SRA Sintia Ionice Barbosa Severo, da Comarca de Uruguaiana. Segundo informação descrita na página 04 do processo, a mesma se encontra em situação de vulnerabilidade social.

Referente às atribuições e políticas desenvolvidas por esta Pasta, assim subsidia-se o que segue: no que se refere à Assistência Social, a Constituição Federal (CF) de 1988 reconhece e estabelece o direito de acesso à Política de Assistência Social como dever do poder público, que “será prestada a quem dela necessitar” (CF, Artigo 203). Nesse sentido a Resolução CNAS nº 33/2012 – Norma Operacional Básica do Sistema Único de Assistência Social (NOB-SUAS/2012) é o instrumento legal que normatiza o Sistema Único de Assistência Social (SUAS), a partir da Lei Orgânica de Assistência Social (LOAS), nº 8.742/1993 e suas alterações provocadas pela Lei nº 12.435/2011.

De acordo com a LOAS, em seu Art.1º, a Assistência Social, direito do cidadão e dever do Estado, é realizada por um conjunto integrado de ações de iniciativa pública e da sociedade, visando garantir o atendimento às necessidades básicas dos indivíduos e famílias, contudo trabalha de forma integrada às políticas setoriais, garantindo mínimos sociais e provimento de condições para atender contingências sociais promovendo a universalização dos direitos sociais.

Com relação à responsabilidade da gestão do SUAS, o Art. 9º da NOB-SUAS/2012 traz que a **União, os Estados, o Distrito Federal e os Municípios**, conforme suas competências, previstas na CF e na LOAS, assumem responsabilidades





na gestão do sistema e na garantia de sua organização, qualidade e resultados na prestação dos serviços, programas, projetos e benefícios socioassistenciais que serão ofertados pela rede socioassistencial (Resolução CNAS nº 33/2012).

Nesse cenário, definida as competências de cada ente federativo, no que se refere à **competência do Estado**, em seu art.15, cabe destinar recursos financeiros aos municípios, a título de participação no custeio do pagamento dos benefícios eventuais, de que trata o Art.22 da LOAS, o qual vem realizando através do Fundo Estadual de Assistência Social (FEAS) a transferência de recursos para este Bloco, nas suas quatro provisões: nascimento, morte, vulnerabilidade temporária e calamidade pública, bem como para a execução da Proteção Social Básica e Especial de Média Complexidade, além do apoio técnico aos gestores e trabalhadores do SUAS, através da equipe técnica do Departamento de Assistência Social – DAS. Aos municípios e Distrito federal compete, de acordo com o disposto nos arts.14 e 15 da Lei nº 8.742, de 7 de dezembro de 1993, destinar recursos para o custeio do pagamento dos auxílios natalidade, funeral, vulnerabilidade temporária e calamidade pública. Todos mediante critérios estabelecidos pelo Conselho de Assistência Social do Distrito Federal e pelos Conselhos Municipais de Assistência Social, respectivamente.

Frente à solicitação e considerando que é atribuição da Política de Assistência Social o direito aos usuários o direito a benefícios socioassistenciais, cabe mencionar as diversas formas de concessão e ofertas dentro das quatro provisões previstas nos benefícios eventuais previstas nas normativas do Sistema Único de Assistência social, com dentre elas: auxílio Natalidade, auxílio Vulnerabilidade: alimentação (cesta básica), documentação, **auxílio aluguel**, entre outros, Auxílio Funeral; despesas com serviços funerários e Auxílio calamidade Pública (auxílio aluguel). Todos podendo ser em forma de pecúnia, de modo a garantir maior dignidade e autonomia para as famílias. **concessão é realizada diretamente na esfera municipal**



Já o Cadastro Único para Programas Sociais do Governo Federal (Cadastro Único) é um instrumento que identifica e caracteriza o perfil de indivíduos e famílias de baixa renda a partir de informações sobre as pessoas e o grupo familiar. Suas análises de dados



GOVERNO DO ESTADO  
**RIO GRANDE DO SUL**  
SECRETARIA DE ASSISTÊNCIA SOCIAL

permitem a ampliação do conhecimento sobre as características socioeconômicas das pessoas cadastradas e seus territórios. Para o Cadastro Único, as famílias de baixa renda são aquelas com renda familiar mensal de até meio salário mínimo por pessoa. A legislação permite também o cadastramento de famílias com renda superior, desde que a inserção no Cadastro Único esteja vinculada à participação em programas sociais implementados pela União, estados, municípios e Distrito Federal. Essa abertura é especialmente importante para programas sociais que buscam atender a famílias cuja situação de vulnerabilidade não está necessariamente vinculada à renda. Entre os programas federais usuários, destacam-se a Tarifa Social de Energia Elétrica; Isenção de taxa para concursos públicos; Minha Casa, Minha Vida; Telefone Popular; Aposentadoria para Pessoa de Baixa Renda; Fomento às atividades produtivas Rurais e Benefício de Prestação Continuada (BPC). No estado do Rio Grande do Sul destacam-se os programas Devolve ICMS; Todo Jovem na Escola, a Tarifa Social da Água (CORSAN), dentre outros.

Sendo assim, no que tange ao Departamento de Assistência Social – DAS, essas são as considerações no tocante a Política de Assistência Social.

Em 09 de abril 2024.

Angie Klassmann  
Analista de Projetos e Políticas Públicas  
ID: 3508285





2421000007979

Nome do documento: Parecer Aluguel Social DAS 09 4.pdf

Documento assinado por

Órgão/Grupo/Matricula

Data

Angie Andréa Klassmann

SEDES / DGS / 350828501

09/04/2024 13:25:41





2421000007979



OFÍCIO Nº 201/2024/GAB/SEDES

Porto Alegre, 10 de abril de 2024.

Excelentíssimo Sr.  
**Nildo Inácio**  
Juiz de Direito  
2ª Vara Criminal da Comarca de Uruguaiana  
Rua General Hipólito, 3392 – Bairro São João  
97502441 - Uruguaiana/RS

**Assunto:** Resposta ao Ofício nº 10057888847 – Processo 5001734-85.2024.8.21.0037/RS

Senhor Juiz,

Ao cumprimentá-lo cordialmente, encaminho, em anexo, parecer técnico elaborado pelo Departamento de Assistência Social desta Secretaria de Estado de Desenvolvimento Social em resposta ao Ofício nº 10057888847 – Processo 5001734-85.2024.8.21.0037/RS.

Na expectativa de vossa atenção, reiteramos nossos sinceros votos de estima e consideração, colocando-nos à disposição para qualquer esclarecimento.

Atenciosamente,

**Beto Fantinel**  
Secretário de Estado de Desenvolvimento Social



Secretaria de Estado de Desenvolvimento Social - SEDES  
Av. Borges de Medeiros, 1501, 8º andar, Praia de Belas | Tel.: (51) 3288-6400  
90119-900 Porto Alegre/RS - SEDES - Secretaria de Desenvolvimento Social



2421000007979

Nome do documento: Oficio 201 2024 GAB SEDES -Resposta a oficio 2 VC Uruguiana.odt

Documento assinado por	Órgão/Grupo/Matrícula	Data
Roberto Fantinel	SEDES / GABIN / 4228880	10/04/2024 10:38:54





**Poder Judiciário**  
**Tribunal de Justiça do Estado do Rio Grande do Sul**  
**2ª Vara Criminal da Comarca de Uruguaiana**

Rua General Hipólito, 3392 - Bairro: São João - CEP: 97502441 - Fone: (55) 302-99999 - Balcão virtual (55) 99672 3387  
- Email: fruruguaia2vcri@tjrs.jus.br

**AÇÃO PENAL - PROCEDIMENTO ORDINÁRIO Nº 5001734-85.2024.8.21.0037/RS**

**DESPACHO/DECISÃO**

Vistos.

Diante das considerações postas no parecer anexado ao evento 61, DOC3, notadamente a informação de que a concessão do auxílio aluguel é realizada diretamente na esfera municipal, conforme captura de tela abaixo, encaminhe-se o ofício com igual teor ao expedido no evento 57, DOC1 à Assistência Social do Município de Uruguaiana, para atendimento à determinação constante no evento 53, TERMOAUD1, juntando-se cópia do termo de audiência e do precitado parecer.

Frete à solicitação e considerando que é atribuição da Política de Assistência Social o direito aos usuários o direito a benefícios socioassistenciais, cabe mencionar as diversas formas de concessão e ofertas dentro das quatro provisões previstas nos benefícios eventuais previstas nas normativas do Sistema Único de Assistência social, com dentre elas: auxílio Natalidade, auxílio Vulnerabilidade: alimentação (cesta básica), documentação, auxílio aluguel, entre outros, Auxílio Funeral; despesas com serviços funerários e Auxílio calamidade Pública (auxílio aluguel). Todos podendo ser em forma de pecúnia, de modo a garantir maior dignidade e autonomia para as famílias. A concessão é realizada diretamente na esfera municipal

>>> P

A presente decisão serve como ofício.

Cumpra-se com urgência.

---

Documento assinado eletronicamente por NILDO INÁCIO, Juiz de Direito, em 22/4/2024, às 16:33:56, conforme art. 1º, III, "b", da Lei 11.419/2006. A autenticidade do documento pode ser conferida no site [https://eproc1g.tjrs.jus.br/eproc/externo\\_controlador.php?acao=consulta\\_autenticidade\\_documentos](https://eproc1g.tjrs.jus.br/eproc/externo_controlador.php?acao=consulta_autenticidade_documentos), informando o código verificador 10058290310v3 e o código CRC 635b9121.

---

5001734-85.2024.8.21.0037

10058290310 .V3



Uruguaiana, 01 de agosto de 2024.

**DADOS DE IDENTIFICAÇÃO:**

**Nome da usuária:** SINTIA IONICE BARBOSA SEVERO

**Endereço:** Rua Estilac Leal nº 918, Cabo Luiz Quevedo

**Telefone** (55) 99178-7073

**Data de ingresso no serviço:** 04/01/2024

**Atendimento mais recente:** 01/08/2024

Prezado Secretário,

A situação de SINTIA IONICE BARBOSA SEVERO ingressou neste serviço em 04/01/2024 por encaminhamento da Delegacia Especializada no Atendimento à Mulher de Uruguaiana, em razão da situação de violência doméstica e familiar vivenciada.

Passou a receber atendimento técnico multidisciplinar e, entendemos pela necessidade de comunicação a este serviço dos fatos a seguir relatados.

**I - PELA TÉCNICA DA ÁREA DE PSICOLOGIA**

Ao longo da continuidade do acompanhamento da usuária, a presente técnica pôde observar, no CRAM e em visitas domiciliares, o avanço da reestruturação dela, da sua família e da residência; a qual a última passou por novas reformas desde o



relatório passado. Com a ajuda da mãe, a Sintia construiu uma cozinha de madeira conectando o banheiro de alvenaria à volante cedida pelo município, que atualmente cumpre o papel de quarto, comportando todos seus filhos.

Ao ser questionada, a usuária reforçou sua intenção de permanecer naquele local e continuar reconstruindo sua casa, da qual restou apenas escombros. Estes na sua maioria já foram retirados do local, o que contribuiu para a melhora do seu estado emocional, como relata. Ainda assim, a mesma nutre intenções maiores para com a residência, possuindo como maior obstáculo a sua situação financeira atual.

## **II - PELA TÉCNICA DA ÁREA DE SERVIÇO SOCIAL**

Através deste relatório trazemos novas informações sobre a usuária Sintia, tendo em vista, que no dia 25/07/2024, realizou-se visita domiciliar, a residência, sito a rua Estilac Leal, 918, bairro Cabo Luiz Quevedo, essa técnica juntamente com a psicóloga, para verificar a situação atual. Em conversa Sintia relatou que não deseja sair do local e sim realizar melhorias na residência, como tem concretizado com auxílio de familiares, amigos e da Secretaria de Habitação, vista disso, desde da última visita, um novo cômodo em madeira foi construído.

No entanto, no tocante ao aspecto físico da residência uma volante em tamanho médio, mais um cômodo em madeira com cobertura de zinco, com piso em cimento e pedaços de cerâmica, banheiro amplo em alvenaria, com cobertura de zinco.

Cabe ressaltar que Sintia solicitou várias vezes, na Secretaria de Obras, para que fossem a sua residência remover entulhos de materiais de construção da antiga moradia que se encontravam no seu pátio, mas que até aquele momento não havia sido atendida. Diante disso, nesta mesma data da visita domiciliar, essa técnica contatou com trabalhadores da secretaria de obras, que encontravam-se naquele bairro, perto da residência da referida, em conversa com aquela equipe, se havia como remover os entulhos da residência, imediatamente a solicitação foi resolvida para a usuária.



ESTADO DO RIO GRANDE DO SUL  
PREFEITURA MUNICIPAL DE URUGUAIANA  
SECRETARIA DE DESENVOLVIMENTO SOCIAL  
Centro de Referência de Atendimento à Mulher



### III - FOTOGRAFIAS DA RESIDÊNCIA DA USUÁRIA

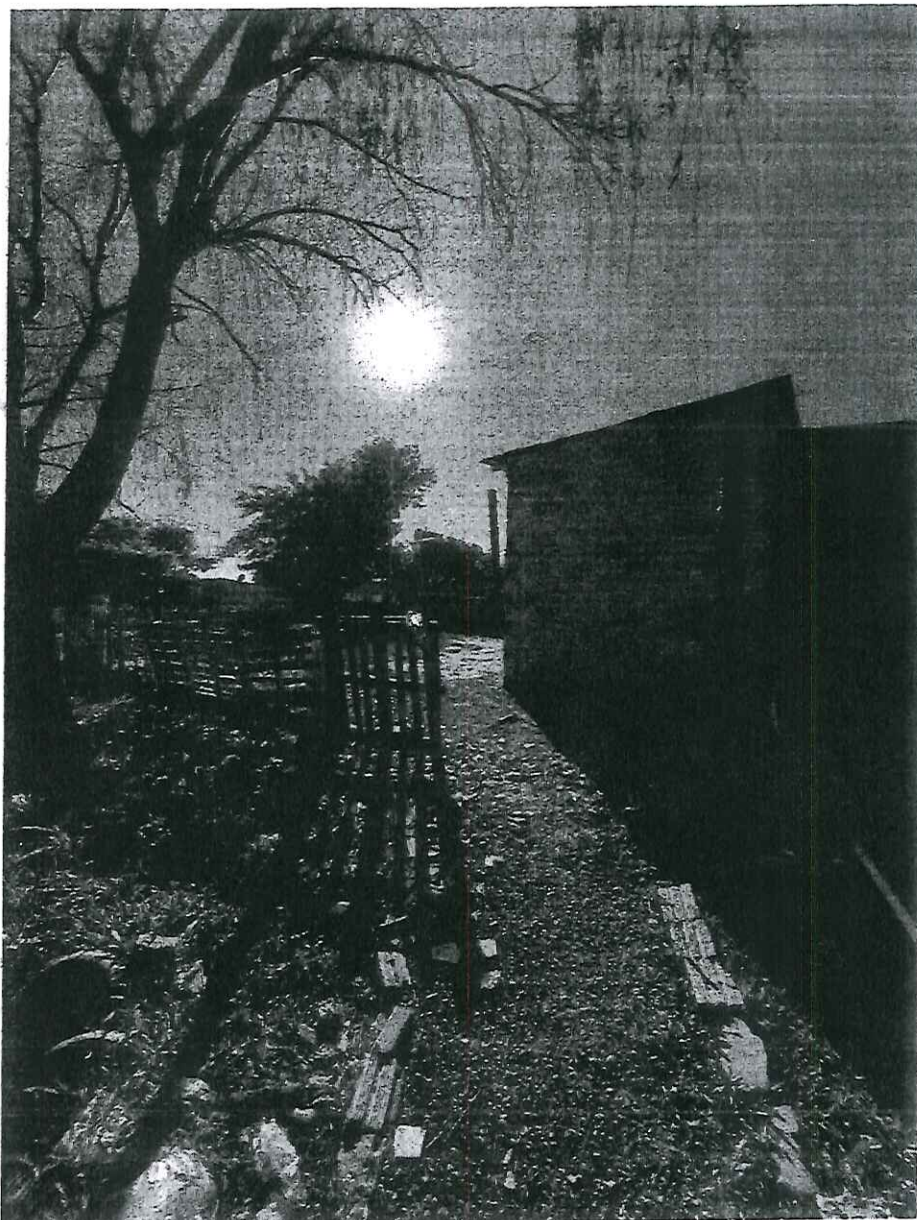

*Rua Dr. Maia, nº 3112, 2º andar, Bairro Centro, Uruguaiiana/RS  
cram.sedesh@uruguaiiana.rs.gov.br*



ESTADO DO RIO GRANDE DO SUL  
PREFEITURA MUNICIPAL DE URUGUAIANA  
SECRETARIA DE DESENVOLVIMENTO SOCIAL  
Centro de Referência de Atendimento à Mulher

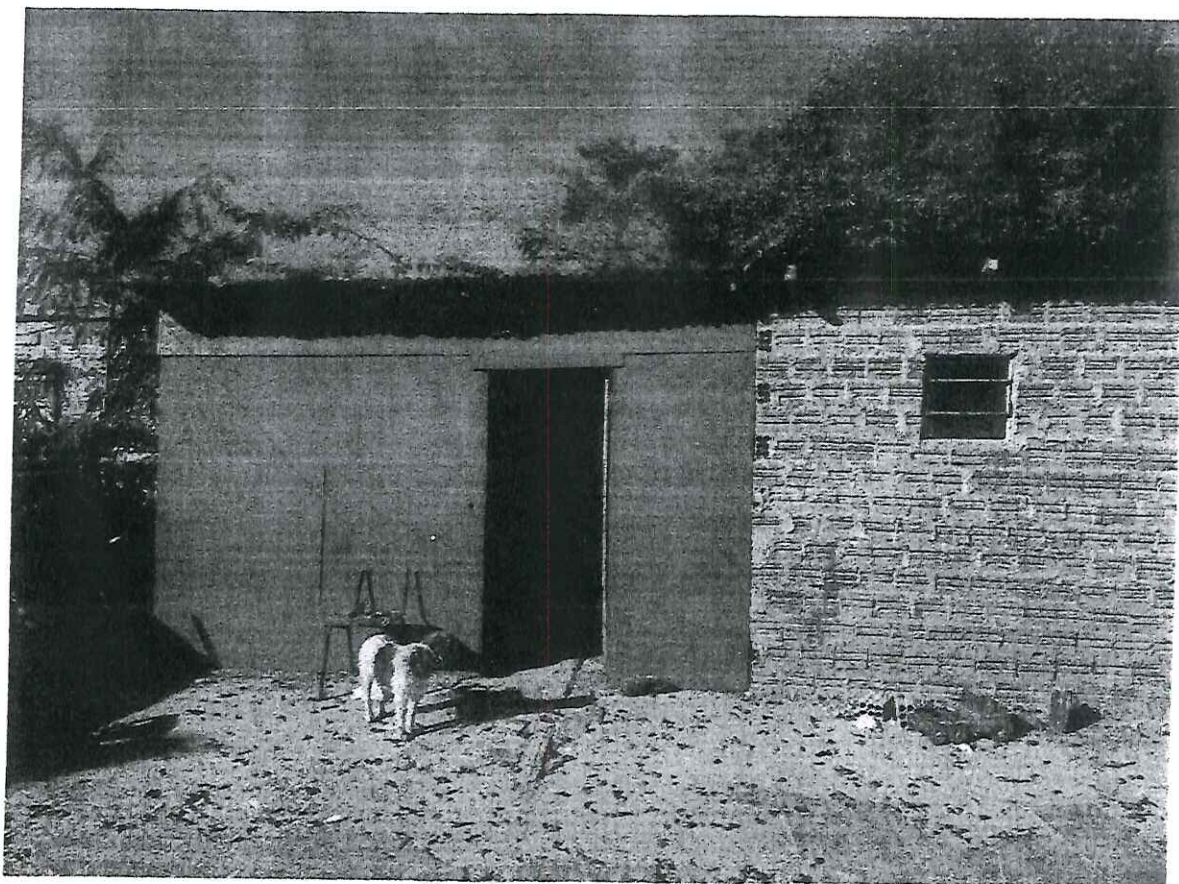

Rua Dr. Maia, nº 3112, 2º andar, Bairro Centro, Uruguaiana/RS  
[cram.sedesh@uruguaiana.rs.gov.br](mailto:cram.sedesh@uruguaiana.rs.gov.br)



ESTADO DO RIO GRANDE DO SUL  
PREFEITURA MUNICIPAL DE URUGUAIANA  
SECRETARIA DE DESENVOLVIMENTO SOCIAL  
Centro de Referência de Atendimento à Mulher





ESTADO DO RIO GRANDE DO SUL  
PREFEITURA MUNICIPAL DE URUGUAIANA  
SECRETARIA DE DESENVOLVIMENTO SOCIAL  
Centro de Referência de Atendimento à Mulher

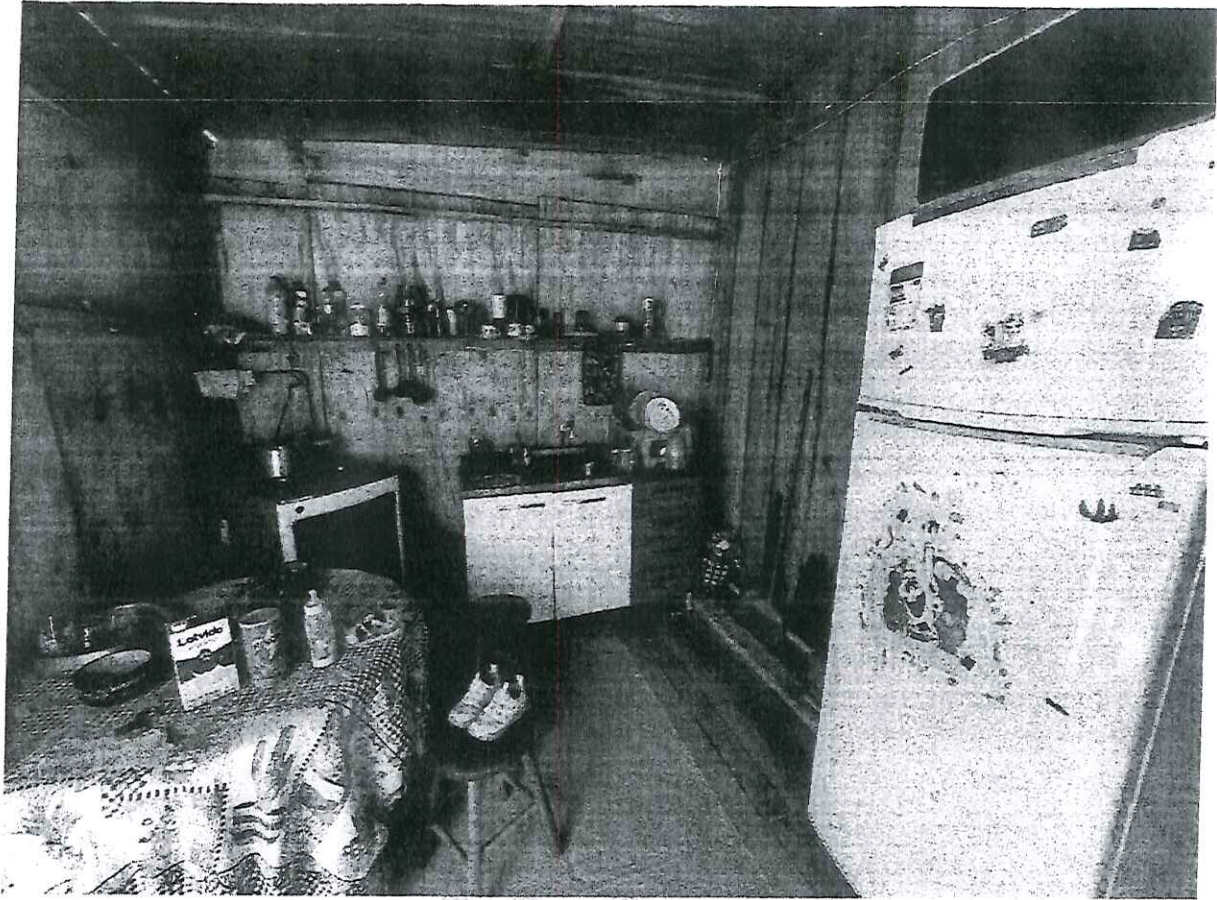



ESTADO DO RIO GRANDE DO SUL  
PREFEITURA MUNICIPAL DE URUGUAIANA  
SECRETARIA DE DESENVOLVIMENTO SOCIAL  
Centro de Referência de Atendimento à Mulher





ESTADO DO RIO GRANDE DO SUL  
PREFEITURA MUNICIPAL DE URUGUAIANA  
SECRETARIA DE DESENVOLVIMENTO SOCIAL  
Centro de Referência de Atendimento à Mulher

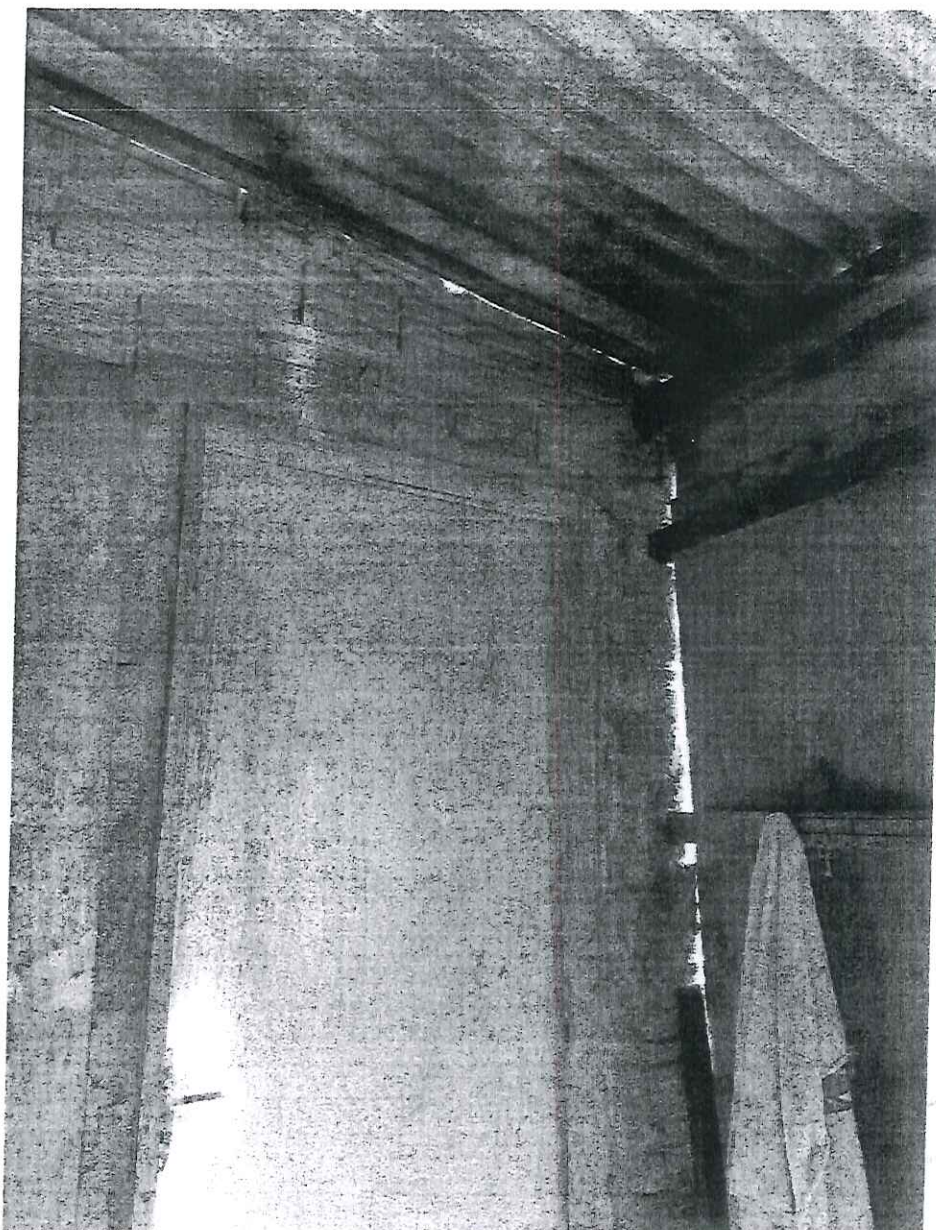



ESTADO DO RIO GRANDE DO SUL  
PREFEITURA MUNICIPAL DE URUGUAIANA  
SECRETARIA DE DESENVOLVIMENTO SOCIAL  
Centro de Referência de Atendimento à Mulher

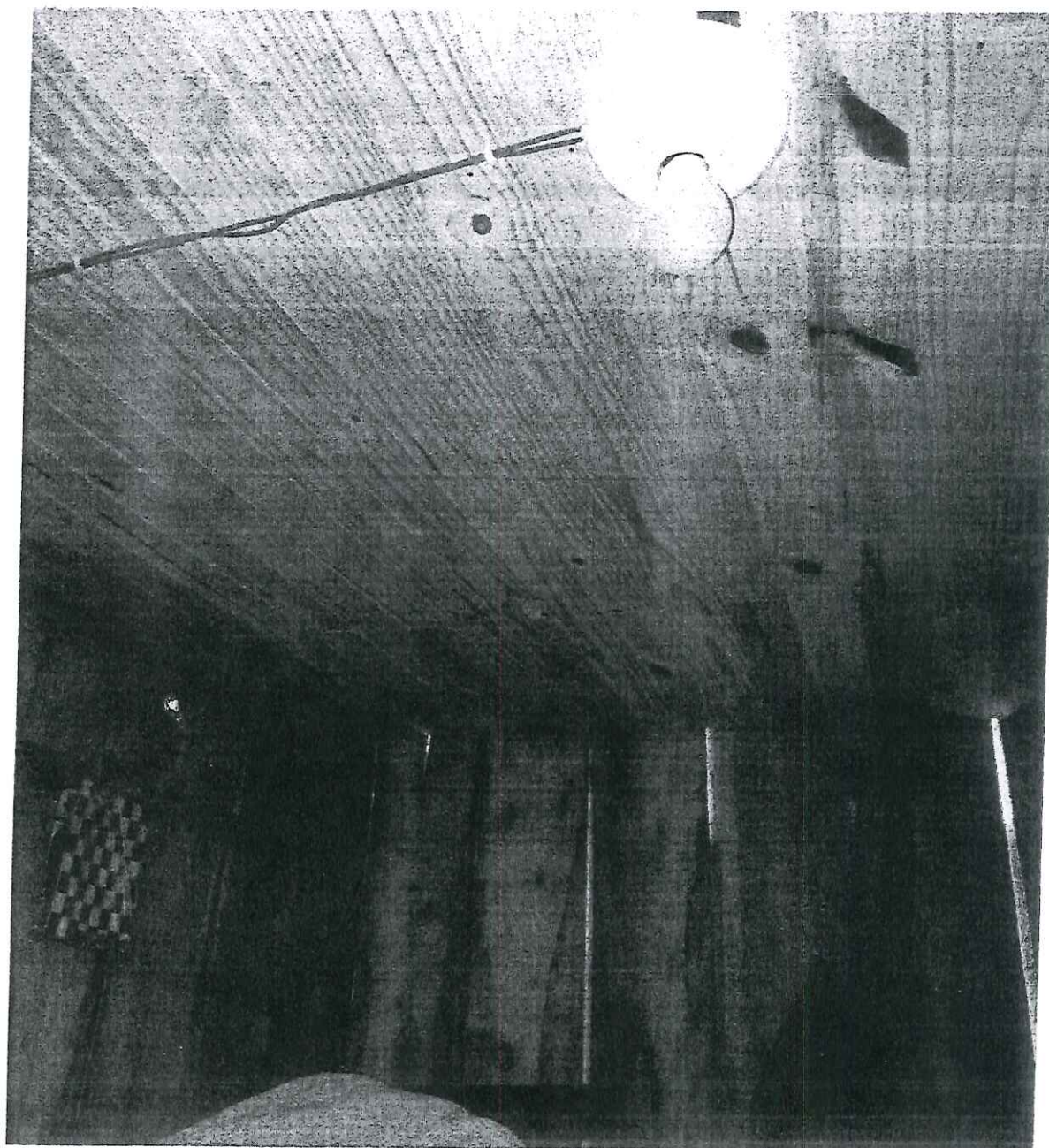

Nos colocamos à disposição para eventuais esclarecimentos que se façam necessários.

Atenciosamente,

*Rua Dr. Maia, nº 3112, 2º andar, Bairro Centro, Uruguaiana/RS  
cram.sedesh@uruguaiana.rs.gov.br*



ESTADO DO RIO GRANDE DO SUL  
PREFEITURA MUNICIPAL DE URUGUAIANA  
SECRETARIA DE DESENVOLVIMENTO SOCIAL  
Centro de Referência de Atendimento à Mulher



Nathália Priscilla dos Santos Alves Psicóloga CRP-0736932	Elci Valente Assistente Social CRESS 8896
---	---

*Nathália Alves*

Nathália Priscilla dos Santos Alves  
Psicóloga  
CRP-0736932

*Elci Valente*

Elci Valente  
Assistente Social  
CRESS 8896